Rokiškio
SIRENA

Nepriklausomas rajono laikraštis 2019 m. gruodžio 6 d., penktadienis Nr. 92 (670)

Laikraščio prenumerata 2020-iesiems!
Tel. +370 666 76777

Iki ašarų nuoširdu: Rotary klubo moterų ir jaunųjų talentų viešnagė Senelių globos namuose

3 p.

Jaunieji Rokiškio choreografijos mokyklos talentai dovanojo įsimintiną koncertą. L. Dūdaitės-Kralikienės nuotr.

Auksinio proto sezonas baigėsi

2 p.

Liongino Šepkos parke –nemandagus elgesys vidury baltos dienos

2 p.

Tautodailininkai: sveiki atvykę į kalėdinę pasaką

4 p.

Tautodailininkų tradicinės mugės ekspozicijos fragmentas. N. Kraliko nuotr.

2 p.

Pirmadienio vakarą dėl elektros gedimų Rokiškis skendėjo tamsoje. „Rokiškio Sirenos“ nuotr.

Elektros gedimas Rokiškio centrą paskandino tamsoje, užgesino net eglutę

Policijos pareigūnų akcija „Oficialus perspėjimas“

2 p.

UAB „ROKIŠKIO AUTOBUSŲ PARKAS“

UAB „Rokiškio autobusų parkas“ teritorijoje išnuomojamos vietos automobilių stovėjimui.

UAB Rokiškio autobusų parko autobusais gabenamos siuntos į daugumą Lietuvos miestų.

Autobusų nuomos paslaugos.

Informacija tel. 52982 arba www.rokiskioap.lt

Kavinė Rokiškio baseine

Rokis ir Kiškis

Visos Jūsų Šventės!!!
Gimtadieniai
Krikštynos
Klasės susitikimai
Karaoke

Tel.: +370 612 04410

Rokiškio SIRENA

TECHNINĖ PAGALBA KELYJE.
Tel. (8-604) 86441

9 772351 743004

Auksinio proto sezonas baigėsi

Paskutiniojo šį sezoną Auksinio proto žaidimo dalyviai spinduliavo gerą nuotaiką. N. Kraliko nuotr.

Gruodžio 3-ąją baigėsi dvyliktasis Auksinio proto sezonas. Su pergale jame varžovai sveikino komandą „Perspektyvūs“. Ji atstovaus mūsų rajoną finaliniame Auksinio proto žaidime Druskininkuose.

Paskutiniajame sezono žaidime dalyvavo tik keturios iš šešių ekipų. Kova buvo smagi, emocingam o dėl trečiosios vietos – ir labai atkali. „Rodamkės ir tūzai“ nuo ketvirta likusios „Rūsio“ komandos.

O štai kitos komandos gali jau miklinti protus, gilinti žinias tryliktajam sezonui. Kuris prasidės visai netrukus – sausio 14-ąją.

Lina DŪDAITĖ-KRALIKIENĖ

Parama maisto produktais sunkiai besiverčiančioms šeimoms – jau netrukus

4872 sunkiai gyvenantys Rokiškio rajono gyventojai gruodžio 10 d. sulauks maisto paketų ir higienos prekių krepšelių. Paramos gajams jie bus dalinami pagal gyvenamą vietą.

Į maisto krepšelį įeina: saldintas sutirštintas pienas, riešutų ir razinų mišinys, UAT pienas, konservuota raugintų agurkų sriuba, rapsų aliejus, grikiai virimo pakeliuose, vištienos konservai, konservuotos pupelės pomidorų padaže, miltų mišinys keksui ir greito paruošimo avižų košė su džiovintomis uogomis.

Į higienos prekių krepšelį įeina: dantų pasta, šepetėlis, skalbimo skystis, muilas, šampūnas.

„Rokiškio Sirenos“ inform.

Elektros gedimas Rokiškio centrą paskandino tamsoje, užgesino net eglutę

Gruodžio 2-ąją apie 15.50 val. didelėje Rokiškio dalyje dingo elektra. Elektros tiekimas nutrūko Rokiškio daliai nuo pašto iki pat Psichiatrijos ligoninės. Net Nepriklausomybės aikštė paskendo tamsoje: tamsūs ne tik namų langai, bet ir penktadienį įžiebta eglutė, švietė vos keli žibintai. Pirminiais duomenimis, tai vienas didžiausių ir ilgiausiai trukusių elektros tiekimo sutrikimų pastaraisiais metais.

Ir praėjus dienai po gedimo, gruodžio 3-ąją Nepriklausomybės aikštėje dar buvo tvarkomi elektros tinklai. „Rokiškio Sirenos“ nuotr.

16.48 val. elektros tiekimas buvo atstatytas, tačiau už minutės vėl dingo.

ESO gedimų žemėlapyje nurodoma, kad elektros tiekimo gedimai yra dvejose vietose.

17.50. Jau dvi valandos nėra elektros didelėje Rokiškio dalyje. Ko gero, tai vienas rimčiausių elektros sutrikimų per pastaruosius metus.

Įsibėgėjus šildymo sezonui individualių namų gyventojai susiduria su itin skausminga patirtimi, nes visi šiuolaikiniai katilai negali funkcionuoti be elektros. Panašu, kad rokiškėnai gali patirti nemažų nuostolių sugedus katilui, jei elektros tiekimas nedelsiant nebus atstatytas.

17.56 iš ESO gyventojai gavo trumpąsias žinutes, kad gedimas pašalintas, tačiau elektros Nepriklausomybės aikštėje vis dar nėra...

Apie 18 val elektros tiekimas dalinai atstatytas.

19.40 val atstatytas elekteos tiekimas paskutiniems objektams - Nepriklausomybės a. 13 (buvęs Buitinio aptarnavimo pastatas) ir 13 A.

ESO atstovas žiniasklaidai Tomas Kavaliauskas incidentą komentavo taip:

„Apie 15:15 val. vakar sugedo 10 kV elektros kabelis, iškart po to sekė toje pačioje linijoje dar vienas gedimas. ESO inžinieriams atvykus į gedimo vietą, netrukus įvyko dar vienas gedimas elektros kabelių ruože.

Tad šių gedimų visuma lėmė, kad nuo 15:15 val. Rokiškyje kelias valandas elektros neturėjo apie 1 tūkst. ESO klientų. Vėliau gedimai buvo lokalizuoti, bet dar pavieniai klientai kai kuriose vietose neturėjo elektros, bet ir jiems pavakary elektros tiekimas buvo atnaujintas.

Gedimų priežasčių gali būti įvairių. Tačiau vienu sakiniu galima būtų pasakyti, kad tai - įranga, kurios veikimo laiko suprognozuoti neįmanoma. Tačiau ESO kasmet investuoja į elektros oro ir kabelių tinklų atnaujinimą, tai lemia, kad elektra dingsta ypač retai, klientai patiria mažiau nepatogumų, o elektros tiekimo atkūrimas užtrunka trumpiau.

ESO atsiprašo klientų dėl galimai patirtų nepatogumų.

„Rokiškio Sirenos“ inform.

Liongino Šepkos parke – nemandagus elgesys vidury baltos dienos

„Rokiškio Sirena“ skatytojas atsiuntė nuotrauką, darytą 2019 12 02 10 val. Nuotraukoje užfiksuotas Liongino Šepkos parke viešai besišlapinantis žmogus.Už tokį elgesį gresia bauda iki 240 eurų.

„Rokiškio Sirenos“ inform.

Masinio renginio metu pasigedo telefono

Lapkričio 29 d., 18.01 val. moteris (gim. 1993 m.) pranešė, kad iš Rokiškio dvaro sodybos, esančios Tyzenhauzų g., Rokiškio m., nerakinamų patalpų, masinio renginio metu dingo jai priklausantis telefonas „Huawei P30 Pro“. Nuostolis 904 eurai.

Panevėžio apskrities vyriausiojo policijos komisariato inform.

Policijos pareigūnų akcija „Oficialus perspėjimas“

Minint tarptautinę neįgaliųjų žmonių dieną, gruodžio 3 d., Rokiškio rajono savivaldybėje policijos pareigūnai vykdė prevencinę priemonę „Oficialus perspėjimas“, kurios metu, buvo stebima, kaip vairuotojai laikosi kelių eismo taisyklių, susijusių su kelio ženklais ar ženklinimu „Neįgalusis“ pažymėtų stovėjimo vietų, reikalavimų.

Akcijos metu prie gydymo įstaigų, prekybos centrų, buvo perspėti transporto priemonių vairuotojai, statantys transporto priemonę ženklu „Neįgalusis“ pažymėtose vietose, dėl pažeidžiamų kelių eismo taisyklių.

Panevėžio apskrities vyriausiojo policijos komisariato inform.

Rokiškio
SIRENA
❑Naujienos ❑Skelbimai ❑ Informacija

Antradieniais ir penktadieniais

1 mėn.	3 mėn.	6 mėn.	12 mėn.
4 Eur	12 Eur	24 Eur	49 Eur

Tik penktadieniais

1 mėn.	3 mėn.	6 mėn.	12 mėn.
2 Eur	6 Eur	12 Eur	24 Eur

Nepriklausomo Rokiškio rajono laikraščio prenumerata – SMARKIAI PIGIAU!

SIRENA GARANTUOJA

Iki ašarų nuoširdu: Rotary klubo moterų ir jaunųjų talentų viešnagė Senelių globos namuose

Adventas – gerų darbų metas. Vienas jų – prisiminti tuos, kurie kasdienių darbų sūkuryje lieka nepastebėti. Jų gyvenimas tylus, neskubriai tekantis sename parke paskendusiuose Rokiškio šv. apaštalo evangelisto Mato parapijos senelių globos namuose. Kurie savo dienotvarkę jau skaičiuoja artėjančio 20-ojo gimtadienio ritmu. Jų kasdienybę praskaidrino Rokiškio Rotary klubo moterų viešnagė su dovanomis ir jaukus, šiltas Rokiškio choreografijos mokyklos moksleivių koncertas.

Rokiškio Rotary klubo moterų vardu Audronė Šablinskienė (kairėje) ir Daiva Kilienė seneliams linkėjo šviesaus Kalėdų laukimo.

Spalvingas ir nuotaikingas šokis.

Pasidžiaugti galėjo ne visi

Pasak Senelių namų direktorės Linos Jasinevičienės, šiuo metu čia globojami per 40 gyvenimo saulėlydį pasitinkančių senolių. Ne visi jų galėjo pasigrožėti koncertu: mat beveik pusė jau nebepakyla iš patalo. Direktorė teigė, kad norinčiųjų pamatyti koncertą dar prieš dieną būta daugiau, tačiau šie namai gyvena ligų, ir net mėnulio fazių ritmu: joms keičiantis paūmėja ligos, paaštrėja sąnarių, galvos skausmai, tad ne visiems pavyko ateiti.

Tačiau tie, kurie dar gali vaikščioti patys ar važiuoti neįgaliojo vežimėliu, atskubėjo pasigrožėti koncertu. Matyti, kad jiems šis renginys – didžiulė šventė, proga pasipuošti, pakeisti įprastinę aplinką.

Kaip sakė direktorė, seneliams svarbiausia bendravimas, įspūdžiai. Nors globos namų personalas ir sugalvoja įvariausių būdų praskaidrinti senjorų kasdienybę. Vienoje patalpoje – koplyčia, kurioje senoliai gali melstis, juos lanko dvasininkas. Kitoje – biblioteka su gausybe įdomių knygų: nuo meilės romanų iki klasikos. Nutrinti knygų viršeliai rodo, kad tos knygos skaitomos, keliauja iš rankų į rankas. Taip pat yra patalpa laisvalaikiui, rankdarbiams, kitoms veikloms. Tačiau senoliams labai svarbu pajusti, kad yra svarbūs, reikalingi, pabendrauti su jaunais žmonėmis.

Ar šiandien rokiškėnams aktuali globa senelių namuose. Direktorė atvira: namai per maži tam, kad priimtų visus norinčiuosius čia praleisti gyvenimo saulėlydį. Tad vietos čia laukia ilgoka senų, vienišų žmonių eilė.

Braukė ašaras

Rokiškio Rotary klubo moterys į Senelių globos namus atvyko nešinos gausiomis dovanomis. Tai patys reikalingiausi priežiūrai daiktai ir priemonės, sudėti į kelias didžiules dėžes. Viešnios atnešė ir vieną gražiausių kalėdinių ženklų – žydinčią puansetiją, kitaip dar vadinamą Kalėdų gėle. Rotary moterys, sveikindamos senukus su artėjančiomis Kalėdomis, kalbėjo apie tai, kas šildo ir praskaidrina tamsų ir šaltą jų laukimo metą: apie bendravimo dovaną, apie dalinimasi savo šiluma, džiaugsmais, lūkesčiais.

Atsakydama į sveikinimus, Senelių globos namų direktorė L. Jasinevičienė vos tramdė ašaras: toks svarbus ir jautrus šis susitikimas namų bendruomenei. Ji pabrėžė, kad ir šiuose namuose yra tokių senukų, kurių jau niekas nebelanko. Kurių rankos, kojos ir akys yra šių namų darbuotojai. Ir jiems ši šventė didžiulė dovana. O Rotary moterims šį susitikimą primins rankų darbo paveikslas, sukurtas Senelių namų globotinio.

Gyvas bendravimas

Ir Rokiškio choreografijos mokyklos jaunųjų talentų pasirodymas buvo jaudinantis. Jis dovanojo gyvo garso muziką: gražiausias kino filmų melodijas, smagius gerai žinomus kūrinius. Jaunųjų šokėjų pasirodymai buvo ryškūs, spalvingi, emocingi.

Mokytojos prasitarė, kad iš pradžių planuota kukli programėlė. Tačiau sužinoję, kad ji skirta vienišiems seneliams, jaunieji talentai vienas per kitą siūlė idėjas, kaip ją praplėsti ir praturtinti. Viso programoje buvo 12-ka įvairių žanrų ir tematikos kūrinių. Kiekvienas pasirodymas „užkabino“ žiūrovus: šykščią ašarą paslapčiomis braukė net vyrai.

Ši devyniasdešimtmetė močiutė su ašaromis dėkojo už jai ir kitiems Senelių globos namų gyventojams dovanotas šventines akimirkas.

Ne ką mažiau sujaudino ir devyniasdešimtmetės močiutės padėka. Ji sakė, kad iš jaudulio sunku kalbėti. „Apkabinu visus ir bučiuoju, dėkoju visų senelių vardu. Atnešėt mums džiaugsmo akimirkų, atnešėt pragiedrėjimo“, – sakė ji.

Lina DŪDAITĖ-KRALIKIENĖ

Tautodailininkai: sveiki atvykę į kalėdinę pasaką

Duris lankytojams atvers tradicinė rajono tautodailininkų mugė. Šiemet ji rengiama Tautodailės galerijoje, Nepriklausomybės a. 8. Fantastiško grožio pasaką parankinėmis priemonėmis sukūrę tautodailininkai laukia joje ir rokiškėnų, ir miesto svečių. Kelią į ją rodo įspūdingai papuoštas važis: puiki vieta improvizuotai fotosesijai. O ir pačioje mugėje ne kartą kils noras fotografuoti: jaukioje galerijoje tautodalininkai sukūrė tikrą kalėdinę ekspoziciją.

Ir jauku, ir originalu

Prieškalėdinės tautodailės parodos-mugės mūsų rajone jau seniai tapusios tradicija. Jos anksčiau rengtos Krašto muziejuje. Didžiausia tokių mugių problema buvo skoningas darbų pateikimas taip, kad jie neužgožtų vienas kito, nedisonuotų spalvomis, formomis, kūrėjų įgūdžiais ir meistriškumu. Mat skirtingos faktūros, dydžių, spalvų darbai neretai sukeldavo spalvinę kakofoniją.

Rajono tautodailininkų vadovė Birutė Dapkienė neslepia: kaip sutalpinti vienoje patalpoje tokią darbų gausą, buvo didžiulis iššūkis. Iš pradžių planuota darbus talpinti specialiai sukurtuose stenduose iš medinių paletčių, tačiau ši idėja atkrito. Tačiau buvo rastas dar originalesnis sprendimas: 70 įvairiausio dydžio medinių dėžių. Sprendimas sėkmingas tuo, kad dėžėje darbas tarsi supakuojamas, atribojamas nuo aplinkos, o baltame lakoniškame jos fone puikiai atsiskleidžia visi darbo raštai, spalvos, faktūros.

Pašnekovė neslėpė: kiekvienam darbui ieškota vietos. Kruopščiai, po kelis kartus iš vienos vietos į kitą perkeliant darbus.

Štai rankų darbo eglutės žaisliukai iškeliavo ant puošnios žaliaskarės. Taip juos patogu apžiūrėti. O patikusį galerijos darbuotojai nukabins nuo eglutės ir paduos.

Gausybė medžio darbų įkurdinti galerijos centre, senovinėse rogėse. Kiekvieną darbą galima patogiai apžiūrėti. Lengvučiai šaliai sukabinti ant dailios beržo šakos, tarsi būtų plaikstomi vėjo.

Rankų darbo papuošalai tarsi liudija taisyklę, kad talentingas meistras gali net kelmą papuošti. Kiti susegti dailiame stende – patogu prieiti ir pasimatuoti tinkamą. Drožinėti paukšteliai sutūpė langų rėmuose. B. Dapkienė neslepia: kai nori išmušti langą, pasirodo, kad tą padaryti ne taip jau paprasta.

Rajono tautodailininkų vadovė Birutė Dapkienė matavosi originalų šaliką.
N. Kraliko nuotr.

„Metu akmenį iš toliau, ir, įsivaizduokit sau – nedūžta“, – sako ji. Langų rėmai tautodailininkų planuose buvo skirti paveikslams eksponuoti. Bet va bėda – dailininkų darbai į rėmus paprasčiausiai netilpo. Tad ten sutūpė drožėjų paukšteliai.

Po jais – tarsi seno medžio lopšys. Jame gausybė medinių virtuvės įrankių. „Galvojome, kur juos visus sudėti. Kolega tautodailininkas pasiūlė idėją: išskaptuoti ir išdeginti seną obels kamieną. Va taip ir atsirado ši improvizuota lentyna“, – pasakojo pašnekovė.

Apie darbus – su meile

Įdomių darbų kainos nesikandžioja. Ir tai dar švelniai tariant. Mat plonyčių siūlų riešinių pora, žavinti preciziško karoliukų raštu – vos penkiolika eurų. Puošnus medinis stalo įrankis atsieis maždaug 8 Eur.

Virbalais megzta staltiesė, kurios vienoje eilėje yra daugiau nei tūkstantis akių, kainuos 80 Eur. Juk tokius darbus sukurti – ne dienos darbas. „Kol kas mūsų žmonės dar tik mokosi tinkamai vertinti rankų darbą“, – atsiduso B. Dapkienė.

Netgi turintys vos porą eurų smulkių, galerijoje ras smagią originalią dovanėlę. Ir ne tik žmogui, bet ir augintiniui: ar dubenėlių komplektą su skoningu mediniu laikikliu, ar letenėlėmis, žuvele papuoštą kojinaitę, į kurią dosnus Kalėdų Senelis ir augintiniui įdės kokį skanėstą.

Kai kurie darbai stebina originalumu. Štai dailus nertas pilkos ir juodos spalvų vokelis. „Atėjo močutė ir atnešė. Sakau, koks žavus padėkliukas kavos puodeliui. O ji išlanksto tą vokelį – taigi dailios vilnonės šlepetės“, – sakė pašnekovė.

Itin originalūs, baltiška eglutės simbolika puošti kaklo papuošalai. Jie daugiafunkciai: ir puošmena, ir mini šalikas žvarbią dieną.

Dekoracijos – pažinti, paliesti, grožėtis

Ne viskas tautodailininkų mugėje parduodama. Kai kurie daiktai originalūs, atkeliavę iš močiučių palėpių ir sandėliukų. Mažytis medinis vežimaitis. Senovinė žaislinė mašinėlė. Originalus ryškiaspalvis pilvotas arbatinis. Ir netgi vežimo ratai, turintys savo istoriją: vienas senovinis, kai ratas buvo formuojamas lenkimo būdu, kitas kiek naujesnis, kai ratas jau buvo dėliojamas iš medžio gabaliukų. Akį traukia senovinis radijo aparatas, dydžio sulig nemenka spintele, sieninis laikrodis. Net sena pašarinių burokų tarka ten laiku ir vietoje.

Ir audimo staklės su pradėtu rankšluosčiu, ir senovinė supamoji kėdė, ir gramofonas, ir verpimo ratelis pasakoja savo istorijas. Ir netgi senovinis vienišas batas. Toks, ir dar be poros, tikriausiai lengva ranka būtų išmestas į šiukšlyną. O galerijoje jis tapo puikia vaza kalėdinei puokštei.

Kaip sako šeimininkai, viską čia galima apžiūrėti, paliesti, nusifotografuoti. Ir, žinoma, patiems namo parsinešti dalelę to šventinio tautodailininkų stebuklo.

Lina DŪDAITĖ-KRALIKIENĖ

Rokiškio rajono savivaldybės administracija skelbia atranką į Statybos ir infrastuktūros plėtros skyriaus pakaitinio vyriausiojo specialisto (koeficientas – 6,76, karjeros valstybės tarnautojas) pareigoms užimti (iki grįš laikinai negalintis eiti šių pareigų karjeros valstybės tarnautojas).

Išsamesnė informacija Rokiškio rajono savivaldybės interneto svetainėje adresu http://www.rokiskis.lt.

Užs. 0898

KOMPIUTERINĖ TECHNIKA

• Galingą nešiojamą kompiuterį. CPU intel core i7 turbo boost iki 3.5ghz, RAM 8GB, HDD 750GB, vaizdo plokštė Radeon HD7670m 2GB. Yra spartesnis USB 3.0, HDMI. Pusiau aliuminis korpusas ir t.t Komplekte originalus 130W kroviklis. Kaina galutinė. Kaina 170 Eur. Tel. 8 647 88 088. Rokiškis

• Nešiojamąjį kompiuterį. Tvarkingas, nesubraižytas. Ką tik išvalytos dulkės, pakeista termo pasta, perrašyti Win10 Pro. RAM yra dar laisva vieta įsidėti dvi vaizdo plokštes. Intel HD 4000 ir Radeon 7670M 1GB, USB 3.0. HDD tik 80GB ir nelaiko baterija. Su originaliu krovikliu. Kaina 90 Eur. Tel. 8 647 88 088. Rokiškis

• Pigiai rašalinį spausdintuvą Canon. Tel. 8 650 97 026. Rokiškis

• Rašalinį spausdintuvą CANON. Kaina 15 Eur. Tel. 8 686 97 344. Rokiškis

• Nešiojamą kompiuterį HP 250 G4. Veikia puikiai. Išvalytos dulkės, pakeista termo pasta. Naujai įrašyti Win10 Pro. CPU Intel Core i3 penktos kartos, 6GB RAM, 500GB HDD. USB 3.0, su krovikliu. Kaina 110 Eur. Tel. 8 647 88 088. Rokiškis

• Nešiojamąjį kompiuterį Fudzi Siemens. Kaina 20 Eur. Tel. 8 683 27 149. Rokiškis

• Monitorių LG, 19 colių. Kaina 20 Eur. Tel. 8 683 27 149. Rokiškis

• Nešiojamą kompiuterį Dell Studio 1749. Veikia puikiai. Išsamiau telefonu. Kaina 150 Eur. Tel. 8 605 33 586. Rokiškis

• Nešiojamąjį kompiuterį. 2 branduolių, 4 RAM, Windows7. Tel. 8 648 41 007. Rokiškis

• Stalinį kompiuterį, Windows7. Su monitoriumi. Tel. 8 648 41 007. Rokiškis

• Monitorių Beno, 19 colių. Tel. 8 648 41 007. Rokiškis

• Monitorių Samsung 19 colių. Tel. 8 648 41 007. Rokiškis

• Naudotą Huawei 4G maršrutizatorių. Kaina 35 Eur. Tel. 8 622 11 109. Rokiškis

NEKILNOJAMASIS TURTAS

Pirksiu garažą Rokiškyje.
Tel (8-605) 99196

• 2 kambarių butą Juodupėje.

2 kambarių butą antrajame aukšte Respublikos g. ir 1 kambario butą pirmajame aukšte, Jaunystės g.
Tel. (8-458) 53056

Pirksiu tvarkingą garažą Rokiškyje, J. Gruodžio g.
Tel. (8-698) 37276

Perkame butus, namus, sodybas, žemę. Tinka nenaudojami, su skolomis (padedame padengti), paveldėti (sutvarkome dokumentus), sumokame visus mokesčius notarui.
Tel.(8-640) 32442

3 kambarių butą Juodupėje.
Tel. (8-646) 20425

Pirksiu butą 1, 2 ar 3 aukšte. Siūlyti įvairius variantus.
Tel. (8-604) 86441

Mūrinis namas, antras aukštas, 42 kv. m, vienas langas plastikinis, kiti mediniai, balkonas. Tvarkinga laiptinė. Skolų nėra. Reikia remonto. Iki Rokiškio 16 km. Kaina 2700 Eur. Tel. 8 600 98 909. Rokiškis

• 20 a sklypus Jakšto ir Janulionio gatvėse. Visos komunikacijos. Kaina sutartinė. Tel. 8 699 61 320. Rokiškis

• Tvarkingą gyvenamąjį namą S. Neries g., Rokiškyje, netoli Sporto mokyklos. Namo plotas 124 kv. m, 6 kambariai, visos miesto komunikacijos, yra rūsys. Sklypas - 5,99 a. Aptverta teritorija. Kaina 55000 Eur. Tel. 8 655 31 429. Rokiškis

• Nebaigtą įrengti, naujos statybos namą Rokiškyje, Jūžintų g., šalia miško su dideliu 32 a sklypu. Namas karkasinis. Pirmo aukšto plotas 85 kv. m. Elektra trifazė. Asfaltuotas privažiavimas. Kaina 50000 Eur. Tel. 8 655 31 429. Rokiškis

• Namų valdos sklypą prie pat Rokiškio dvaro ir aerodromo. Sklypo plotas 47 a. Žemės sklypo naudojimo būdas - vienbučių ir dvibučių gyvenamųjų pastatų teritorija. Našumo balas - 37,8. Atlikti kadastriniai matavimai. Kaina 16000 Eur. Tel. 8 655 31 429. Rokiškis

• Namų valdos sklypą P. Jakšto g., Rokiškyje. Sklypas taisyklingos stačiakampio formos. Sklypo plotas 11,03 a. Sklypo naudojimo pobūdis - mažaaukščių gyvenamųjų namų statybos. Žemės sklypas suformuotas atlikus kadastrinius matavimus. Kaina 8000 Eur. Tel. 8 655 31 429. Rokiškis

• Namą tinkantį didelei šeimai arba dviems šeimoms. Turi du įėjimus, kuriuos galima atskirti. Sklypo plotas 12,69 a. 200 kv. m ploto, dviejų aukštų ir rūsys su mansarda. Su ūkiniais pastatais. Kaina 145000 Eur. Tel. 8 655 31 429. Rokiškis

• 60 a namų valdos sklypą vos už 500m nuo Sartų ežero su parengtais namo projektais ir išduotu galiojančiu statybos leidimu bei trifaze elektros instaliacija. Projektuojamo namo plotas 113,2 kv. m. Kaina 5500 Eur. Tel. 8 655 31 429. Rokiškis

• 1 kambario butą Rokiškyje, Jaunystės g. 3 aukštas, 29 kv. m, nėra balkono, reikia remontas. Yra rūsys. Kaina 10900 Eur. Tel. 8 608 14 664. Rokiškis

• Buvusią sodybą. Sklypas 4 km iki Ruopiškio kelio, 16,55 ha, iš jų 12 ha dirbamos, kita miškas. Tel. 8 612 85 906. Rokiškis

• 2 kambarių butą antrame aukšte Respublikos g. ir 1 kambario butą pirmame aukšte, Jaunystės g. Tel. 8 458 53 056. Rokiškis

• 1 kambario butą Laisvės g. 10, 5 aukšte. Gera vieta, plastikiniai langai, šarvo durys. Kaina 10000 Eur. Tel. 8 600 63 975. Rokiškis

• Erdvų 4 kambarių butą 3 aukšte, Panevėžio g. Išvedžiota nauja elektros instaliacija, santechnika. Plastikiniai langai. Virtuvė sujungta su svetaine, yra tamsus kambarėlis, rūsys, du balkonai. Tvarkinga laiptinė ir geri kaimynai. Su virtuvės baldais ir įranga. Kaina 40000 Eur. Tel. 8 606 14 823. Rokiškis

• 2 kambarių butą Juodupėje. Su baldais, 5 aukštas. Kaina 5000 Eur. Tel. 8 610 48 265. Rokiškis

• Mūrinuką Stoties gatvėje. Tinkantis ir komercinei veiklai, ir gyventi. Miesto komunikacijos, vietinis šildymas. Tel. 8 611 47 542. Rokiškis

• Įvairių dydžių namų valdos

Echoskopija
Tiria gydytojas, turintis 20 metų patirtį.
Pilvo organų, pleuros ertmės, širdies, krūtų, sąnarių, kaklo kraujagyslių, kojų arterijų (jei tirpsta ar šąla kojos), venų kraujotakos, inkstų kraujotakos, ginekologiniai tyrimai.
AKCIJA!!!
Echoskopija vaikams tik 15 Eur.
Į „MedSem", Panevėžio g. 16 A, Rokiškis
Tel. (8-676) 40903

Ginmedika
šeimos klinika
Atliekame visus įmanomus kraujo tyrimus
ECHOSKOPIJA
SUAUGUSIEMS IR VAIKAMS
aukštos klasės ultragarso aparatu Mindray DC-60

- **Pilvo organų** (kepenų, tulžies pūslės, kasos, blužnies, inkstų, antinksčių, šlapimo pūslės, prostatos) **echoskopija**;
- **Krūtų echoskopija;**
- **Skydliaukės echoskopija;**
- **Ginekologinė abdominalinė echoskopija** (gimda, kiaušidės, kiaušintakiai);
- **Minkštųjų audinių, sausgyslių, sąnarių bei limfmazgių echoskopija;**
- **Kaklo kraujagyslių, inkstų kraujotakos, kojų arterijų ir venų, pilvo aortos echoskopija.**

Prieš atliekant pilvo organų echoskopiją patariama nevalgyti ir negerti skysčių 4–5 val. iki tyrimo. Prieš inkstų, šlapimo pūslės echoskopiją išgerti skysčių ir nesišlapinti.

Mus rasite: Šeimos klinikoje „Ginmedika" Melioratorių g. 8A, Kavoliškyje, Rokiškio r.
Išankstinė registracija tel. 8 640 57888
El. p. info@ginmedika.lt, www.ginmedika.lt

Vila ALKAS
Sodyba Rokiškio raj, Iciūnai tel. 868954010
Norite pailsėti, pajusti gamtos teikiamą ramybę, linksmai praleisti laiką su draugais ar artimaisiais? Atvykite pas mus! Čia rasite:
** pokylių salę, kurioje telpa apie 35 žmonės*
** nakvynę 20 žmonių*
** virtuvę su būtiniausia įranga ir indais*
** bei kaimišką pirtį.*

AKCIJA iki -50%
BALKONŲ STIKLINIMAS (tinka renovacijai)
PLASTIKINIAI LANGAI
GARAŽO VARTAI
Tel. (8-640) 44255

Kokybiška vidaus ir lauko apdaila. Laiptinių remontas, stogų dengimas, elektros instaliacija ir santechnikos darbai. Daugiabučių namų nuogrindų betonavimas bei kanalizacijos nuotekų montavimas.
Tel. (8-673) 73067

Kokybiškai betonuojame daugiabučių namų nuogrindas. Tvarkome pamatus bei lauko laiptinių aikšteles ir laiptus (apklijuojame trinkelėmis, plytelėmis). Keičiame vidaus ir lauko nuotekų vamzdyną. Turime leidimus, rekomendacijas.
Tel. (8-656) 34849

Išnuomojame sodybą Rokiškyje visoms progoms: vestuvėms, krikštynoms, jubiliejams. Yra dvi salės, pirtis, miegamieji. Taip pat teikiame apgyvendinimo paslaugas.
Tel. (8-687) 46647

Naujo, lakuoto parketo šlifavimas. Senų dažytų grindų restauravimas. Parketo klojimas, lakavimas.
Tel. (8-699) 94662

Visos perkraustymo paslaugos. Vežame, išnešame, sunešame daiktus.
Tel. (8-685) 20329

MB GIRIUNTA
nuomoja mini ekskavatorių (3,5 t) su operatoriumi. Atliekame visus žemės kasimo ir lyginimo darbus: pamatų kasimas, šlaitų formavimas, gerbūvio darbai ir kita. Kasimo kaušai 25-45-60 cm. ir planiravimo (vartomas) 140 cm. Krovinių pervežimas iki 4,5 t. Dirbame ir savaitgaliais.
Tel. (8-603) 77107

Automobilių, krovinių, žemės ūkio technikos transportavimas. Savivarčio paslaugos.
Tel. (8-604) 86441

Pramoninio dyzelinio vibro volo, 500 kg svorio, nuoma grunto sutankinimui. Volą atvežame į namus.
Tel. (8-673) 73067

Geriausia kaina atvežame: žvyrą, smėlį, skaldą, atsijas. Statybinio laužo, grunto išvežimas. Vežame įvairiais kiekiais, padidinto pravažumo transportu.
Tel. (8-604) 86441

Valome kaminus, krosnių angas, atliekame santechnikos ir smulkius remonto darbus.
Tel. (8-644) 41260

Atlieku lauko ir vidaus darbus. Montuoju gipso kartono plokštes, glaistau, dažau, klijuoju plyteles. Dirbu visus kitus darbus.
Tel. (8-641) 65274

Atliekame pastatų, angų griovimo bei grindų demontavimo darbus. Išvežame šiukšles ir statybinį laužą.
Tel. (8-656) 34849

Kokybiškai ir greitai remontuojame daugiabučių laiptines. Taip pat atliekame visus kitus vidaus apdailos darbus. Stogų dengimas prilydomąja danga.
Tel. (8-605) 03052

Pjauname pavojingai augančius medžius, genime, smulkiname šakas, karpome gyvatvores. Valome miškus, tvarkome pakrantes
Tel. (8-644) 41260

Benzopjūklu pjaunu malkas. Atvykstu ir į kaimus. Kaina 3 Eur/erdv. m.
Tel. (8-675) 03048

Atlieku visus santechnikos darbus. Vandentiekio, kanalizacijos, katilinių montavimas.
Tel. (8-606) 38 456

Pastatų, kaminų, lietaus sistemų apskardinimo paslaugos bei skardos lankstinių gamyba ir montavimas.
Tel. (8-673) 73067

sklypus už miškų urėdijos. Graži vieta, geras susisiekimas, šalia yra autobusų stotelė. Tel. 8 657 75 999. Rokiškis

- 2 kambarių butą Rokiškyje. Mūrinis namas, 2 aukštas, mikrorajone, plastikiniai langai, šarvo durys, dušo kabina, naujas remontas. Kaina 45900 Eur. Tel. 8 600 46 265. Rokiškis
- 1 kambario butą Rokiškyje, mikrorajone. 3 aukštas, be balkono, suremontuotas. Kaina 28950 Eur. Tel. 8 604 74 515. Rokiškis
- Mūrinį, apšiltintą, renovuotą gyvenamąjį namą Laibgaliuose. Yra visos komunikacijos, plastikiniai langai, 25 a sklypas, garažas, ūkiniai pastatai. Arba keičiu į tvarkingą 2-3 kambarių butą 2-3 aukšte (su Jūsų priemoka). Kaina sutartinė. Tel. 8 670 32 672. Rokiškis

NUOMA

Perka arba išsinuomoja žemės sklypus Juodupės, Onuškio, Čedasų, Lukštų, Miliūnų, Vaidlėnų apylinkėse.
Tel. (8-682) 12218

- Šeima ieško išsinuomoti 2-3 kambarių pusę namo. Esame tvarkingi, dirbantys. Už protingą kainą. Kaina 50 Eur. Tel. 8 603 52 196. Rokiškis
- Ieškau 1 kambario buto nuomai miesto centre (gali būti daliniai patogumai). Kaina 70 Eur. Tel. 8 608 16 430. Rokiškis
- Dviejų vaikų mama ieško išsinuomoti Juodupėje 2 kambarių būto ar namo su patogumais arba daliniais patogumais. Siūlykit viską. Papildomas tel. +370 45831279. Tel. 8 692 66 246. Rokiškis
- UAB Rokauta išnuomoja 29,11 kv. m patalpas administracinei veiklai adresu Perkūno g. 5 A, Rokiškis bei 72 kv. m, 222 kv. m ir 850 kv. m ploto patalpas remonto, parkavimo, sandėliavimo veiklai adresu Respublikos g. 111, Rokiškis. Tel. 8 699 55 025. Rokiškis
- Išnuomojamas 2 kambarių butas Aukštaičių gatvėje. Tel. 8 679 66 916. Rokiškis
- Išsinuomočiau 1 kambario butą Rokiškyje. Tel. 8 601 03 188. Rokiškis
- Vienam asmeniui neturinčiam žalingų įpročių išnuomojamas geras vieno kambario butas su visais baldais, virtuvės reikmenimis ir visais patogumais. Tel. 8 679 95 305. Rokiškis
- Jauna pora išsinuomuotų 1-2 kambarių butą. Tel. 8 625 05 409. Rokiškis

PASLAUGOS

Nemokamai tvarkome apleistus žemės sklypus, iškertame krūmus, medžius. Už darbą pasiimame žaliavą ir išvežame savo transportu, simboliškai sumokame. Perkame biokuro žaliavą. Tvarkome aplinką, genime medžius, pjauname žolę už atlygį.
UAB Raivera.
Tel. (8-640) 14319

- Motociklų servise teikiamos paslaugos: individualus motociklų paruošimas sezonui ir priežiūra jo metu; konsultacijos; diagnostika ir gedimų šalinimas; variklių kapitalinis remontas. Mus rasite Vilniaus g. 4, Rokiškis. Tel. 8 686 09 019. Rokiškis
- Automobilių servisas. Prekyba dalimis. Kompiuterinė diagnostika. Variklio remontas. Važiuoklės remontas. Tepalų keitimas. Stabdžių remontas. Mus rasite Vilniaus g. 4, Rokiškis. Tel. 8 686 09 019. Rokiškis
- Techninė pagalba kelyje. Tel. 8 604 86 441. Rokiškis
- Automobilių, krovinių, žemės ūkio technikos transportavimas. Savivarčio paslaugos. Tel. 8 604 86 441. Rokiškis
- Autovežio paslaugos. Vežame įvairią techniką ir kitus krovinius iki 2,5 t. Tel. 8 689 05 448. Rokiškis
- Valome kaminus, krosnių angas, atliekame santechnikos ir smulkius remonto darbus. Tel. 8 644 41 260. Rokiškis

PERKA

PERKU
elektronikos laužą; įvairias plokštes, mikroschemas, tranzitorius, kondensatorius, rėles, magnetinius paleidimo įrenginius, skaičiavimo-matavimo techniką, telekomunikacijų techniką, kompiuterius, įvairias jungtis, kontaktus, oscilografus, dažnometrius, savirašius, racijas ir kitą laužą. Pasiimu iš namų.
Tel. (8-606) 84377

Perku T-16 traktorių.
Tel. (8-614) 69505

Perku mišrūnes mėsines žindenes nuo metų iki 2 metų amžiaus.
Tel. (8-699) 03 637

- Superku arklius. Tel. 8 699 03 637. Rokiškis

LAISVALAIKIS

4	2		7		6		8	
					8	5		7
		7		2	1	6		
7		2		1	4		5	
	1		6		9		4	
	4		2	8		1		9
		9	1	5		4		
3		1	8					
	5		9		2		1	3

SIRENA GARANTUOJA

Vieną NEMOKAMĄ reklamą naujiems klientams (juridiniams asmenims). JOKIŲ papildomų sąlygų. Įsitikinkite.

Tel. 8 666 76777
reklama@rokiskiosirena.lt

SUPERKAME

BERŽO RĄSTUS;
***
SPYGLIUOČIŲ IR LAPUOČIŲ POPIERMEDĮ;
***
ĮVAIRIAS MALKAS.

MIŠKŲ MINISTERIJA

Pasiimame savo transportu.
Atsiskaitome iš karto.

+370 677 08977

NUSPALVINK MANO PASAULĮ SAVO MEILE!

Kviečiame tapti globėjais (rūpintojais), įtėviais, budinčiais globotojais!

Išsamesnė informacija:

Rokiškio socialinės paramos centro Globos centro padalinys
Respublikos g. 113A, 42135 Rokiškis

Vyr. specialistė atestuota socialinė darbuotoja
Sandra Kolesnikovaitė

+370 626 75185

sandra.kolesnikovaite@rokiskiospc.lt

UAB AEPP
SPARTUS INTERNETAS JŪSŲ NAMUOSE
Interneto įvedimas namuose Jums patogiu metu.
Be sutarčių.
Greitas ir kokybiškas aptarnavimas.
Naujiems klientams pirmas mėnuo – NEMOKAMAI!
El. p. vejojega@gmail.com
Tel. 8 618 80 188

Matininkas Juozas Dūdėnas 2019-12-17 8.00 val. atliks kadastrinius matavimus sklypo kadastro Nr. 7330/0010:0027, esančio Žiūkeliškių k., Jūžintų sen., Rokiškio r. sav. Kviečiame dalyvauti ribų ženklinime gretimo žemės sklypo kadastro Nr. 7330/0010:0124 paveldėtojus.

Kontaktinė informacija:
Tel. 8 606 42947,
matininkas.dudenas@gmail.com
Adresas: Maironio g. 4, Utena

AUTOMOBILIŲ SUPIRKIMAS.
Norite parduoti jums nebereikalingą, nevažiuojantį ar daužtą automobilį, kuris užima vietą jūsų kieme ar garaže? Kreipkitės į mus! Perkame įvairių markių važiuojančius ar turinčius defektų automobilius. Dirbame visoje Lietuvoje! Pasiimame patys.
Tel. (8-606) 06115

AUTOMOBILIŲ SUPIRKIMAS.
Brangiai perkame visų markių automobilius, mikroautobusus, motociklus, džipus, visoje Lietuvoje. Gali būti nevažiuojantys. Pasiimame patys.
Tel. (8-602) 26650

• Perku mišrūnes mėsines žindenes nuo metų iki 2 metų amžiaus. Tel. 8 699 03 637. Rokiškis
• Pirksiu butą 1, 2 ar 3 aukšte. Siūlyti įvairius variantus. Tel. 8 604 86 441. Rokiškis

PREKĖS VAIKAMS

• Kuprinę berniukui. Geros kokybės, nugara su pakietinimu stuburui. Kaina 10 Eur. Tel. 8 611 52 763. Rokiškis

PERKAME
Iškirsto miško žemę ir jaunuolynus.
Kaina 200-300 Eur/ha
Tel. 8 677 08977

• Mažai naudotą paspirtuką. Kaip naujas, puikios kokybės ir amortizacijos. Kaina 60 Eur. Tel. 8 611 52 763. Rokiškis
• Pigiai vaikišką kėdutę. Medinė, transformuojama į aukštą vaikui maitinti prie stalo ir žemą su staliuku ant ratukų. Tel. 8 650 97 026. Rokiškis
• Sūpynes. Tinka iki 13 kg vaikui. Groja daug įvairių muzikyčių, supa į viršų ir į šoną. Užvalkaliukas nuimamas, galima skalbti. Kaina 15 Eur. Tel. 8 632 92 334. Rokiškis

SODO, DARŽO TECHNIKA

• Kokybišką motorinį pjūklą Husqvarna 350. Geros būklės. 2,3kW. Kaina 170 Eur. Tel. 8 606 38 456. Rokiškis
• Pjūklą ir trimerį. Pjūklo varančiąsias žvagždutes reikia keisti, o trimeris sunkiai dirba mažomis apsukomis. Kaina 80 Eur. Tel. 8 648 65 574. Rokiškis
• Mažai naudotą benzininį pjūklą Demon 105dB. Kaina 40 Eur. Tel. 8 678 04 712. Rokiškis

SPORTO IR LAISVALAIKIO PREKĖS

• Mažai naudotą dviratį-treniruoklį. Kaina 45 Eur. Tel. 8 698 86 898. Rokiškis
• Naujus biliardo rutulius. Kaina 15 Eur. Tel. 8 681 55 002. Rokiškis

STATYBINĖ ĮRANGA

Pjauta statybinė mediena. Ilgis iki 7,5 metro. Išpjauname pagal bet kokį jūsų pageidaujamą matmenį. Pristatome.
www.bajorumediena.lt.
Tel. (8-620) 64968

• Pjauta statybinė mediena. Ilgis iki 7,5 metro. Išpjauname pagal bet kokį jūsų pageidaujamą matmenį. Pristatome. www.bajorumediena.lt. Tel. 8 620 64 968. Rokiškis
• Baltas, laminuotas vidaus duris. Matmenys 2,02x0,92 m.

Obliavimo stakles „Eglutė“, pilnas komplektas. Kaina 150 Eur.
Tel. (8-689) 54010

Tel. 8 626 70 112. Rokiškis
• Medžio tekinimo stakles. Kaina sutartinė. Tel. 8 612 73 728. Rokiškis
• Trifazę betono maišyklę. Kaina 220 Eur. Tel. 8 686 97 344. Rokiškis

TRANSPORTO PRIEMONĖS

2002-10-31 Opel Astra. 2,2 l, DTI, pilka, TA iki 2021.05. Kaina 750 Eur.
Tel. (8-609) 69958

• Opel Meriva 2004 m., TA iki 2020.09. Pridedu vasarines padangas. Kaina derinama prie automobilio. Kaina 1450 Eur. Tel. 8 620 16 002. Rokiškis
• Darbinį žvėrį, karo lauko veteraną, tautos automobilį VW Passat B4. 1996 m., TA iki 2019.12.16. 1,9 l, TDI, važiuoja tvarkingai, variklis, rankinis stabdis tvarkingas, kėbulas supuvęs, salonas užleistas. Rida 360 000 km. Kaina 345 Eur. Tel. 8 621 02 106. Rokiškis
• Opel Vectra. Pasibaigusi TA. Dyzelis. Tel. 8 602 87 040. Anykščiai
• Seat Alhambra 2005 m., 1,9 l, dyzelis, 96 kW. TA iki 2021 m., reali rida 179 000 km, Lietuvoje žiemą nevažiuota. Kaina 3650 Eur. Tel. 8 686 23 382. Rokiškis
• Audi A4 1,9 l, 66 kW. TA galioja. Yra kablys. Puikus darbinis arkliukas, defektėlių yra, bet važiavimui netrukdo. Kaina 500 Eur. Tel. 8 606 72 753. Rokiškis
• Audi A6 1998 m., universalas, 1,9 l, TDI, 81 kW. Pačiu geriausiu varikliu. Sidabrinės spalvos, visa nauja priekinė važiuoklė, nauja TA. Šildoma juoda oda, 4 el. langai, R16 originalūs ratai, geras akumuliatorius ir t.t. Kaina 1280 Eur. Tel. 8 604 01 912. Rokiškis
• 2001 m. Opel Vectra 2 l, 74 kW, universalas, dyzelis, TA iki 2020 m. sausio. Užsiveda, važiuoja. Tel. 8 614 51 384. Rokiškis

ŠEŠTADIENIS 12.07

LRT
05:10 Ponių rojus
06:00 Himnas
06:05 Daiktų istorijos
07:00 Mūšio laukas
07:30 Šrekenštaino pilis
09:00 Labas rytas, Lietuva
12:00 „Šimpanziukai“
12:55 Neįtikėtinos gyvūnų draugystės 4
13:50 Džesika Flečer
15:30 Žinios
15:45 Sveikinimų koncertas
17:30 Žinios.
18:00 Langas į valdžią
18:30 Vakaras su Edita
19:30 Stilius
20:30 Panorama
21:00 Šok su žvaigžde
23:10 Susižadėję penkerius metus
01:10 Paguodos kvantas
02:55 Europos kinas. Staigiam posūky
04:25 Šrekenštaino pilis

TV3
06:15 Televitrina
06:30 Ančiukų istorijos
07:00 Vėžliukai nindzės
07:30 Aladinas
08:00 Ančiukų istorijos
08:30 Virtuvės istorijos
09:00 Gardu Gardu
10:00 Būk sveikas!
10:30 Penkių žvaigždučių būstas
11:00 Misija: dirbame sau
11:30 Mano pinigai
12:00 Princas ir kalvis
14:20 Įpėdiniai 2
16:45 Ekstrasensai. Stipriausių mūšis 2
18:30 TV3 žinios
19:30 Uošvių nepasirinksi
21:00 Čia buvo Saša
22:55 Gringo
01:10 Kietas riešutėlis. Puiki diena mirti
02:50 Markas Feltas. Žmogus, sugrioveęs Baltuosius rūmus
04:40 Makgaiveris
05:45 Televitrina

06:50 Tomo ir Džerio šou
07:15 Zigis ir Ryklys
07:40 Šaunusis Skūbis-Dū
08:05 Ponas Bynas
08:35 Tomo ir Džerio nuotykiai
09:05 Beprotiškos melodijos
09:30 Sniego karalienė 3
11:15 Žaidimų kūrėjas
13:35 Beveik mirtina
15:30 Prieš pakratant kojas
17:25 Kelionių panorama
17:55 Gyvūnų pasaulis
18:30 Žinios
19:30 Drąsusis elniukas Eliotas
21:20 Tamsos riteris
00:20 Paskutinės merginos
02:10 12 stipriausių

BTV
06:30 Oplia!
07:30 Muchtaro sugrįžimas. Naujas pėdsakas
08:30 Oplia!
09:00 Sveikatos kodas
10:05 Varom!
10:35 Laukinė karalystė
11:40 Lemtinga diena
12:45 Džeimio ir Džimio kulinarinės dvikovos
13:45 Anthonis Bourdainas. Nepažįstami kraštai
14:45 Muchtaro sugrįžimas. Naujas pėdsakas
15:45 Nusikaltimų tyrėjai
17:00 Betsafe–LKL čempionatas. Juventus - Šiauliai
19:30 Muzikinė kaukė
22:05 Ateities pasaulis
23:55 Pelkių pabaisa

LIETUVOS ryto tv
05:35 Oponentai
06:10 „Pasaulis iš viršaus“
06:35 „Pasaulio turgūs“
07:04 TV parduotuvė
07:20 „TV Europa pristato. Vyrų šešėlyje“
08:30 Nauja diena
09:00 Bušido ringas. Tarptautinis turnyras „BUSHIDO KOK 2019"
09:30 Krepšinio pasaulyje
10:00 Vantos lapas. Laida apie pirties malonumus
10:30 „Pone prezidente”
12:00 „Detektyvas Linlis“
14:00 Gyvenimas
15:00 Laikykitės ten su Andriumi Tapinu
16:00 Žinios
16:30 Kryptys LT
17:00 Laikykitės ten
18:00 Žinios
18:30 „TV Europa pristato. Vyrų šešėlyje“
19:00 „Moterų daktaras“
20:00 Žinios
20:30 Oponentai
21:00 Kitoks pokalbis su Edvardu Žičkumi
22:00 Viralas
22:30 Žinios
23:00 Laikykitės ten. Pokalbiai
00:00 „Moterų daktaras“
01:00 „Pagrindinis įtariamasis“
03:00 „Pasaulis iš viršaus“
03:20 Viralas
03:40 Kitoks pokalbis su Edvardu Žičkumi
04:20 Gyvenimas
05:00 Kryptys LT
05:30 Krepšinio pasaulyje

SEKMADIENIS 12.08

LRT
06:00 Himnas
06:05 Nacionalinė ekspedicija
07:00 Šventadienio mintys
07:30 Klausimėlis
08:00 Tėčio reikalai
08:30 Ryto suktinis su Zita Kelmickaite
09:00 Princas Žydruolis ir fėja Lupinė
10:00 Gustavo enciklopedija
10:30 Lietuvos tūkstantmečio vaikai
11:30 Mūsų gyvūnai
12:00 Pasaulio gamtos stebuklai 2
12:55 Serengetis
13:45 Puaro
15:30 Žinios
15:45 Istorijos detektyvai
16:30 Gyvenk be skolų
17:30 Žinios.
18:00 Duokim garo!
19:30 Savaitė
20:30 Panorama
21:00 Savaitė su „Dviračio žiniomis“.
21:30 Bloga mergaitė
22:30 Super Džonio prisikėlimas
00:10 Giliam dugne
01:50 Pasaulio gamtos stebuklai 2
02:40 Serengetis
03:35 Šventadienio mintys
04:00 Susižadėję penkerius metus

TV3
05:45 Televitrina
07:00 Transformeriai. Kibernetinė Visata
07:30 Aladinas
08:00 Ančiukų istorijos
08:30 Svajonių ūkis
09:00 La Maistas
10:00 Pasaulis pagal moteris
11:00 Svajonių sodai
12:00 Atlantida. Prarastoji imperija
13:50 Daktaras Dolitlis 5. Lakis keliauja į Holivudą!
15:40 Apsaugoti princesę
17:30 Visi mes žmonės
18:30 TV3 žinios
19:30 X Faktorius
22:30 Derybininkas
00:40 Kapitonas Amerika: pirmasis keršytojas
02:45 Gringo
04:40 Atsargiai! Merginos

06:50 Tomo ir Džerio šou
07:15 Zigis ir Ryklys
07:40 Šaunusis Skūbis-Dū
08:05 Ponas Bynas
08:35 Tomo ir Džerio nuotykiai
09:00 Sveikatos namai
10:00 Anapus tvoros
11:35 Mano draugas delfinas
13:50 Superšuo
15:35 Policijos akademija 7. Misija Maskvoje
17:20 Teleloto
18:30 Žinios
19:30 Lietuvos balsas. Senjorai
21:45 Džekas Ryčeris. Nesidairyk atgal
00:10 Bėgliai
02:05 Tamsos riteris

BTV
06:30 Galiūnai. Europos dvejetų taurė. Lazdijai
07:30 Muchtaro sugrįžimas. Naujas pėdsakas
08:30 Tauro ragas
09:00 Lietuvos galiūnų čempionato etapas. Alytus
09:30 Sveikatos kodas televitrina
10:05 Varom!
10:35 Laukinė karalystė
11:40 Lemtinga diena
12:45 Džeimio ir Džimio kulinarinės dvikovos
13:50 Anthonis Bourdainas. Nepažįstami kraštai
14:50 Muchtaro sugrįžimas. Naujas pėdsakas
15:50 Nusikaltimų tyrėjai
17:00 Betsafe–LKL čempionatas. Žalgiris - Rytas
19:30 Žandaras veda
21:20 Narkotikų prekeiviai
22:20 Gyvi numirėliai
23:30 Infiltruotas
02:00 Pelkių pabaisa

LIETUVOS ryto tv
05:30 Krepšinio pasaulyje
06:20 „Pasaulis iš viršaus“
06:40 „Kitoks pokalbis su D. Žeimyte“
07:04 TV parduotuvė
07:20 „Gluchariovas“
08:30 Kaimo akademija
09:00 Mano vieta
09:30 Nauja diena
10:00 Šiandien kimba
11:00 Kryptys LT
11:30 Krepšinio pasaulyje
12:00 „Pagrindinis įtariamasis“
14:00 Lietuvos metų moteris 2019
15:00 Skyrybos
16:00 Žinios
16:30 „24/7“
17:30 Oponentai
18:00 Žinios
18:30 „TV Europa pristato. Vyrų šešėlyje“
19:00 „Moterų daktaras“
20:00 Žinios
20:30 #NeSpaudai
21:30 „24/7“
22:30 Žinios
00:00 „Moterų daktaras“
01:00 „Detektyvas Linlis“
03:00 „Pasaulis iš viršaus“
03:20 Oponentai
03:40 „24/7“
04:20 Kitoks pokalbis su Edvardu Žičkumi
05:00 Mano vieta
05:30 Kaimo akademija

PIRMADIENIS 12.09

LRT
06:00 Himnas
06:02 Labas rytas, Lietuva
09:20 Senis
10:05 Klausimėlis
10:25 Štutgarto kriminalinė policija 3
11:10 Komisaras Reksas
12:00 Beatos virtuvė
13:00 Klauskite daktaro
14:00 Žinios
14:20 Laba diena, Lietuva
16:35 Kūrybingumo mokykla
16:45 Ponių rojus
17:30 Žinios.
18:00 Kas ir kodėl?
18:30 Klauskite daktaro
19:30 Vartotojų kontrolė
20:30 Panorama
21:00 Dienos tema
21:30 LRT forumas
22:30 Dviračio žinios
23:00 Tikrasis genijus
23:45 Komisaras Reksas
00:30 Klausimėlis
01:00 LRT radijo žinios
01:05 Savaitė
02:00 LRT radijo žinios
02:05 Klauskite daktaro
03:00 LRT radijo žinios
03:05 Kas ir kodėl?
03:30 Dviračio žinios
04:00 LRT radijo žinios
04:05 Tikrasis genijus
04:50 Kūrybingumo mokykla
05:00 LRT radijo žinios
05:10 Ponių rojus

TV3
06:00 Sveikatos medis
06:10 Televitrina
06:25 Keršytojų komanda
06:55 Žmogus voras
07:25 Kempiniukas Plačiakelnis
07:55 La Maistas
08:55 Meilės sūkuryje
10:00 Nuo likimo nepabėgsi
12:00 Atsargiai! Merginos
13:00 Parduotas gyvenimas
15:00 Simpsonai
16:00 TV3 žinios
16:30 TV Pagalba
18:30 TV3 žinios
19:30 Namas
20:30 Moterys meluoja geriau
21:00 TV3 vakaro žinios
22:00 Kobra 11
23:00 Pagrobimas
01:00 Makgaiveris
01:50 Tėvynė
02:45 APB
03:35 Kobra 11
04:30 Vieniši tėvai
05:15 Atsargiai! Merginos

06:30 Mano gyvenimo šviesa
07:30 Tomo ir Džerio šou
07:55 Volkeris, Teksaso reindžeris
09:55 Gyvūnų pasaulis
10:25 Rozenheimo policija
11:25 KK2 penktadienis
13:00 Tik tu ir aš
14:00 Našlaitės
15:00 Svajoklė
16:00 Labas vakaras, Lietuva
17:30 VIDO VIDeO
18:30 Žinios
19:30 KK2
20:00 Nuo... Iki...
21:00 Ričmti reikalai 2
21:30 Žinios
22:30 Lošėjas
00:45 Akloji zona
01:40 Džekas Ryčeris. Nesidairyk atgal

BTV
06:10 CSI. Majamis
07:05 Mano virtuvė geriausia
08:25 Stoties policija
09:25 Paskutinis faras
10:25 Gelbėtojai - 112
11:25 Nusikaltimų tyrėjai
12:35 Visa menanti
13:35 Mano virtuvė geriausia
14:55 Stoties policija
16:00 Paskutinis faras
17:00 Info diena
17:30 Gelbėtojai - 112
18:30 CSI. Majamis
19:30 Jūrų pėstininkai
20:30 Oplia!
21:00 Pasaulių karas
23:20 Ateities pasaulis
01:05 Narkotikų prekeiviai
02:00 Gyvi numirėliai
03:00 Visa menanti

LIETUVOS ryto tv
06.14 TV parduotuvė
06.30 Krepšinio pasaulyje
07.00 Šiandien kimba
08.00 „24/7“
09.00 Apie tave
10.00 Gyvenimas
11.00 „Prokurorai”
12.00 TV parduotuvė
12.15 Mano vieta
12.50 „Gyvybės langelis“
14.00 Nauja diena
15.00 Laikykitės ten. Pokalbiai
16.00 Reporteris
17.00 „Gyvybės langelis“
18.00 Reporteris
19.00 Nauja diena
19.30 Delfi dėmesio centre
20.00 Reporteris
20.30 Viralas
21.00 Laikykitės ten su Andriumi Tapinu
22.00 „Pone prezidente”
22.30 Reporteris
23.30 Delfi dėmesio centre
00.00 Lietuvos metų moteris 2019. Lietuvos metų moters rinkimai.
01.00 „Gyvybės langelis“
02.10 „Pone prezidente”
02.30 „Prokurorai”
03.15 Reporteris
03.55 Nauja diena
04.35 Oponentai
04.55 Gyvenimas
05.35 „Pone prezidente”

Japonijoje dėl 24 tūkst. telefoninių skundų areštuotas pensininkas

Japonijoje sulaikytas pensininkas, 24 tūkst. kartų paskambinęs vienai mobiliojo ryšio bendrovei pasiskųsti, kad buvo pažeistos jo sutarties sąlygos, pranešė policija ir vietos žiniasklaida.

Tokijo policija informavo praėjusią savaitę sulaikiusi 71-erių metų Akitoshi Okamoto (Akitošį Okamotą), kuris per aštuonias dienas šimtus kartų paskambino nemokama linija į telekomunikacijų bendrovės KDDI klientų aptarnavimo skyrių.

Tačiau tai gali būti tik ledkalnio viršūnė: žiniasklaida skelbia, kad šis pensininkas dar tūkstančius kartų skambino į KDDI klientų aptarnavimo skyrių iš taksofonų. Per pokalbius jis reiškė nepasitenkinimą įmone ir įžeidinėjo klientų konsultantus.

„Jis reikalavo, kad KDDI darbuotojai ateitų pas jį atsiprašyti už tai, kad buvo nesilaikoma su juos pasirašytos sutarties. Be to, daug kartų, vos prisiskambinęs, jis nutraukdavo pokalbį“, - sakė vienas policijos atstovas.

Jis pridūrė, kad senjoras buvo areštuotas dėl įtariamo „tyčinio trukdymo įmonės veiklai“.

Japonijoje dėl sparčiai senstančios visuomenės daugėja socialinių problemų. Garbaus amžiaus vairuotojai dažnai sukelia mirtinus eismo įvykius, o geležinkelio operatoriai skundžiasi, kad padaugėjo atvejų, kai prieš jų darbuotojus smurto griebiasi senyvo amžiaus keleiviai.

BNS inform.

Telšių rajone steigiamas pirmasis Lietuvoje meškų rezervatas

Telšių rajone steigiamas pirmasis Lietuvoje meškų rezervatas, pirmadienį pranešė nevyriausybinė viešoji įstaiga Lietuvos gyvūnų teisių apsaugos organizacija (LGTAO).

Lietuvoje susidarius sudėtingai situacijai dėl nelaisvėje netinkamomis sąlygomis laikomų rudųjų meškų skaičiaus, Aplinkos ministerija su pavaldžiomis institucijomis ir LGTAO sutarė siekti įsteigti pirmąjį meškų rezervatą.

Meškų rezervate Telšių rajone bus apgyvendintos meškos, paimtos iš savininkų, laikančių gyvūnus neteisėtai ar neužtikrinančių tinkamos veterinarinės priežiūros ir bendros gyvūnų gerovės.„Lietuvoje nelaisvėje šiuo metu laikoma net 13 įvairaus amžiaus meškų. Iš jų mažiausiai septyni gyvūnų įsigijimo teisėtumas institucijoms kelia daug klausimų, o dažnai prastos jų laikymo sąlygos kenkia gyvūnų fizinei ir psichinei sveikatai“, – rašoma pranešime.

Steigiant meškų rezervatą Telšių rajone planuojama pertvarkyti dalį ten jau esančio „Žvėrinčiaus“ ir sukurti tinkamą infrastruktūrą. Valstybinių miškų urėdija planuoja skirti du hektarus miško žemės ploto ir rūpintis meškų išlaikymu bei priežiūra.

Projektui įgyvendinti ir rezervatui įrengti reikalingų lėšų surinkimu rūpinasi nevyriausybininkai.Sėkmingai baigus projektą 2021 metais rezervate jau galėtų būti apgyvendintos meškos.

BNS inform.

• 1993 m. Audi 80 Avant. 1,9 l, TDI, 66 kW. Nauja TA, yra privalumų. Kaina 550 Eur. Tel. 8 622 75 006. Rokiškis

• VW Passat 1994 m., 1,9 l, TDI, TA iki 2021.08.02. Kaina 350 Eur. Tel. 8 676 17 359. Rokiškis

• VW Passat B5 1998 m., TA iki 2020.09.25. 81 kW, 1,9 l, TDI. Kaina 550 Eur. Tel. 8 623 95 116. Rokiškis

• Renault Espace. Visą arba dalimis. 2 l, 103 kW, benzinas/dujos. 1999 m. Daugiau informacijos telefonu. Kaina 450 Eur. Tel. 8 622 24 093. Rokiškis

• Audi A4 1,9 l, 81 kW. TA iki 2021.06.28. Kaina 600 Eur. Tel. 8 611 44 501. Rokiškis

• Toyota Avensis 2003 m., 2 l, 85 kW. Automobilis techniškai tvarkingas, pakeisti diržai, stabdžių diskai, kaladėlės, kėbului reikia kosmetinio remonto. TA iki 2021.11.05. Kaina derinama. Kaina 1250 Eur. Tel. 8 625 12 405. Rokiškis

• Peugeot 307sw. Automatinė greičių dėžė, 2 l, benzinas, 100 kW. Yra kablys, panoraminis stogas. Kėbulas nesupuvęs. Kaina 999 Eur. Tel. 8 645 96 846. Rokiškis

• Audi A6 Avant quattro. Dyzelinas, 1998 m. 05mėn. TA iki 2020.09. Užsiveda, važiuoja. Reikia kosmetinio remonto. Kaina 400 Eur. Tel. 8 621 25 037. Rokiškis

• 2002-10-31 Opel Astra. 2,2 l, DTI, pilka, TA iki 2021.05. Kaina 750 Eur. Tel. 8 609 69 958. Rokiškis

• 2009 m., dyzelis, 77 kW, mechaninė penkių pavarų dėžė, rida 245 000 km. TA iki 2020-05. Padangos žieminės, naudotos vieną sezoną. Priekio stikle smulkus

įtrūkimas. Nuimamas kablys. Eksploatuota tik Lietuvoje. Kaina 2950 Eur. Tel. 8 601 44 314. Rokiškis

• Mažai naudotą INTEX valtį. Kaina 45 Eur. Tel. 8 620 31 902. Rokiškis

• 2008 m. Audi A3 Sportback. 2 l, dyzelis, 103kW, TA iki 2021 m. Puikiai atrodantis ir smagiai važiuojantis automobilis, odinis salonas, juodos lubos, du stoglangiai, R16 ratai. Pakeisti diržai, tepalai, filtrai. Daug privalumų. Kaina 5200 Eur. Tel. 8 674 53 910. Kupiškis

• Pigiai Audi 100 Avant dyzelis, 1993m. TA galioja. Tel. 8 648 81 102. Rokiškis

• Toyota Avensis 2 l, dyzelis, 2002 m., juodas. Būklė gera, TA iki 2020.10. Daugiau informacijos telefonu. Kaina 1250 Eur. Tel. 8 603 03 994. Rokiškis

• Audi A4 universalą. 1997 m., dyzelis, 81 kW. TA iki 2020.02. Kaina 680 Eur. Tel. 8 610 65 991. Rokiškis

• Toyota Avensis 1998 m., 94 kW, 2 l. Bezinas. TA iki 2021.09. Yra kondicionierius, šildomos sėdynės. Daugiau informacijos telefonu. Tel. 8 687 53 528. Rokiškis

• Opel Astra 1999 m., 55 kW, dyzelis. Nėra TA, galinės arkos papuvę, reikia prieš TA sutvarkyti stabilizatorių, posūkis mirksi, kažkas nutikę relei. Kaina 250 Eur. Tel. 8 647 32 700. Kupiškis

• Seat Toledo 2000 m., salonas, važiuoklė saugoti, prižiūrėti, geros būklės. Kėbule yra smulkių defektų. Dovanoju vasarinių ratų komplektą. TA iki 2021 m. Variklis 1,8 l, benzinas. Kaina 900 Eur. Tel. 8 673 73 067. Rokiškis

• Savadarbę priekabą su dokumentais. Ilgis 2 m, plotis 1,5 m. Atidaromi priekinis, galinis bortai. Kaina 220 Eur. Tel. 8 621 72 973. Rokiškis

• Tvarkingą VW Passat. Yra TA, sėdi ir važiuoji. Benzinas. Daugiau informacijos telefonu. Kaina 400 Eur. Tel. 8 677 17 546. Rokiškis

• Opel Vectra 2004 m., 2,2 l, 92 kW., automatinė greičių dėžė, juodos spalvos universalas, lieti ratlankiai, yra TA. Tel. 8 686 85 002. Rokiškis

• Tvarkingą Saab 95. 2005 m., ekonomiškas 2,2 l variklis. Neseniai atlikta TA. Webasta. Kaina 850 Eur. Tel. 8 630 49 922. Rokiškis

TRANSPORTO PRIEMONIŲ DALYS

• 2003 m. VW Passat 2 l, benzinas, dalimis. Tel. 8 655 08 291. Rokiškis

• Pakaitinimo žvakes BERU 2,5 l, TDI; 4 vnt. Tel. 8 619 11 054. Rokiškis

• Dalimis 2005 m. Opel Meriva 1,3 l, DTI, 51 kW. Tel. 8 619 11 054. Rokiškis

• Dalimis 2004 m. Opel Zafira 2 l, DTI, 74 kW. Tel. 8 619 11 054. Rokiškis

• VW Golf 81 kW, TDI. Visą arba dalimis. Tel. 8 613 21 715. Rokiškis

• Kaip naujus ratus 175/80 R14 2018 m. su skardomis nuo VW Golf 4. Kaina 100 Eur. Tel. 8 685 75 884. Rokiškis

• VW originalius lietus ratus R16 su padangomis 205/55. Protektoriaus gylis 5-6 mm. Komplektas 4 vnt. Padangos žieminės. Kaina 130 Eur. Tel. 8 612 81 356. Rokiškis

• Pigiai Nissan Primera 2003 m., dyzelis, 2,2 l ir Nissan Almera Tino 2001 m., dyzelis, 2,2 l. Kaina 200 Eur. Tel. 8 625 17 722. Kupiškis

• Įvairias, naujas VAZ, ŽIGULI dalis. Tel. 8 692 49 480. Rokiškis

• Lietus ratus R16 be padangų. 4 vnt. Kaina 100 Eur. Tel. 8 624 90 330. Rokiškis

• Dalimis 2002 m. Citroen C5 2,2l, HDI, universalą. 1996m. Pegeot 605 benzinas-dujos. Tel. 8 614 87 836. Rokiškis

• Valties variklį Minn Kota 30. Kaina sutartinė. Tel. 8 612 73 728. Rokiškis

• Viena porą Citroen Jumper 2007 m. žibintų + vieną kairinį. Kaina 220 Eur. Tel. 8 624 14 093. Rokiškis

• 1998 m. Opel Vectra 2 l, 74 kW kuro baką, dėžę, granatas, starterį, dinamą, radiatorių, žibintus ir kt. Tel. 8 614 87 836. Rokiškis

• 1998 m. VW Passat 1,9 l, TDI dėžę, vairo kolonėlę, stabdžių suportus, dinamą ir kt. Tel. 8 614 87 836. Rokiškis

• Dalimis 1998 m. Volvo V40 1,9 l, TD. Variklis, turbina, starteris, stabdžių suportai, galinis dangtis, radiatorius ir kt. Tel. 8 614 87 836. Rokiškis

• Dalimis 2005 m. VW Touran 2 l, dyzelis. Tel. 8 606 14 217. Rokiškis

• Žiemines dygliuotas padangas ROADSTONE WINGUARD 231, 185, 70 R14, 4 vnt. 2 vnt. su ratlankiais, 2 vnt. be ratlankių. Kaina 60 Eur. Tel. 8 633 01 255. Anykščiai

• Naują dviračių laikiklį THULE. Kaina 30 Eur. Tel. 8 620 31 902. Rokiškis

• Dviračių laikiklius. Kaina už 2 vnt. Kaina 10 Eur. Tel. 8 620 31 902. Rokiškis

• Stogo bagažinę. Priedo – metalinė stogo bagažinė. Kaina 40 Eur. Tel. 8 620 31 902. Rokiškis

• VW Touran originalią automagnetolą. Kaina 15 Eur. Tel. 8 620 31 902. Rokiškis

• R17 ratlankius 225/45, 5x112, centr. skylės diametras – 66,6. Su žieminėmis SAILUN padangomis (6 mm, 2018 m.) Ratai tvarkingi, tiesūs. Kaina 280 Eur. Tel. 8 620 31 902. Rokiškis

• Naudotas Semperit R14 175/65 žiemines padangas, 4 vnt., protektorius – 4 mm. Kaina 15 Eur. Tel. 8 620 31 902. Rokiškis

• Lietus ratlankius R15. Labai geros būklės, tinka BMW3. Kaina 70 Eur. Tel. 8 676 27 899. Rokiškis

• Naudotas automobilių dalis: kabliai, vairo kolonėlės, kuro siurbliai, duslintuvai ir kita. VW Passat, VW Golf, Audi A4, Audi B4, VW Transporter, Renault Master, VW Sharan, Ford Galaxy. Tel. 8 600 54 331. Rokiškis

• VW Passat B5+ 2000 m., 1,9 l, TDI, 85 kW, universalą dalimis. Tel. 8 600 54 331. Rokiškis

• VW Passat B5 1999 m., 1,6 l, benzinas, universalas, kablys. Tel. 8 600 54 331. Rokiškis

• Audi A4 1,9 l, TDI, 66 kW, sedaną dalimis. Tel. 8 600 54 331. Rokiškis

• Ford Galaxy 1998 m., 1,9 l, TDI, 66kW, dalimis. Tel. 8 600 54 331. Rokiškis

• VW Passat B5 sedaną, 1998m., 1,9 l, dyzelis, 81 kW, dalimis. Tel. 8 600 54 331. Rokiškis

• VW Golf 3 1998 m., 1,9 l, TD, universalą dalimis. Tel. 8 600 54 331. Rokiškis

• Lietus ratus su padangomis R16 5x110. Tinka Opel automobiliams. Tel. 8 619 11 054. Rokiškis

• VW Passat 1996 m. Galinis tiltas su naujomis detalėmis, šarnyrai buvo neseniai restauruoti, odinis salonas, amortizatoriai visi Sachs, stiklai visi sveiki, variklio defektas ir kėbulo dugnas sušutęs. Kaina 150 Eur. Tel. 8 678 10 002. Rokiškis

• Naują automagnetolą. Kaina 10 Eur. Tel. 8 681 55 002. Rokiškis

• Peugeot Partner 2002 m., 2 l, HDI greičių dėžę, generatorių, starterį. Kaina 60 Eur. Tel. 8 614 60 076. Rokiškis

• R16 lengvojo lydinio ratlankius, 5x112. Tinka daugeliui VW, Audi, Škoda, Seat modelių. Gražūs, su dangteliais. Su padangomis apie 4 mm. Kaina 140 Eur. Tel. 8 614 63 569. Rokiškis

• VW Passat B5 dalimis. 1,9 l, 81 kW arba 85 kW. Tel. 8 682 58 004. Rokiškis

• Ssangyong Musso Sport 2006 m., 2,9 l, TD, 88 kW, dalimis. TA iki 2020.06. Kaina 50 Eur. Tel. 8 624 39 429. Rokiškis

• Audi A4 1,9 l, TDI, 66 kW, 1995 m., dalimis. Kaina 10 Eur. Tel. 8 671 51 396. Rokiškis

VAIZDO TECHNIKA

• Naudotą televizorių LG 32LD420, 32 (81 cm įstrižainės). Visiškai veikiantis. Kaina 60 Eur. Tel. 8 651 72 526. Rokiškis

• Seno modelio televizorių VIDO, labai pigiai. Tel. 8 627 00 610. Rokiškis

• LG81 televizorių 2008 m. Kaina 70 Eur. Tel. 8 645 47 976. Rokiškis

• Kineskopinį televizorių LG. Kaina 25 Eur. Tel. 8 683 27 149. Rokiškis

• Namų kino sistemą Samsung ir veikiantį kineskopinį televizorių su pultu Yamakura, įstrižainė 54 cm. Kartu arba atskirai. Tel. 8 671 74 606. Rokiškis

• 14 kanalų skaitmeninį imtuvą Homecast. Tel. 8 648 41 007. Rokiškis

• Televizorių LG su pulteliu. 54 cm įstrižainės. Tel. 8 648 41 007. Rokiškis

• Televizorių Vido su pulteliu. 54 cm įstrižainės. Tel. 8 648 41 007. Rokiškis

ŽEMĖS ŪKIO TECHNIKA

• Srutovežį, 3,2 tonos. Kaina sutartinė. Tel. 8 615 19 401. Kupiškis

• MTZ-80 UK visą arba dalimis. Kaina 3000 Eur. Tel. 8 641 57 036. Kupiškis

• MTZ-82.1 UK 1999 m., originalus, vieno šeimininko. Techniškai tvarkingas. Kaina 6200 Eur. Tel. 8 641 57 036. Kupiškis

• MTZ-82 UK 1999 m. Kaina 6200 Eur. MTZ 102PB turbo, geros būklės, kaina 5500 Eur. Tel. 8 641 57 036. Kupiškis

• MTZ-50 su frontaliniu krautuvu. Geros būklės, kaina sutartinė. Tel. 8 648 64 061. Rokiškis

• Tvarkingą traktorių MTZ-820, 2012 m. Visi mazgai veikia. Galu atvežti, Dusetos. Tel. 8 699 55 273. Rokiškis

• Tvarkingą traktorių Jumz. Viskas veikia, elektra sutvarkyta. Vasarą perdažytas, naujos priekinės padangos, spaudimas geras! Su dokumentais. Galiojanti TA. Kaina 1200 Eur. Tel. 8 662 55 220. Rokiškis

• T-25 traktorių, be dokumentų. Išsamiau telefonu. Kaina 1850 Eur. Tel. 8 662 99 037. Rokiškis

PERKAME MIŠKĄ
8 677 08977
MIŠKŲ MINISTERIJA

Rokiškio SIRENA
www.rokiskiosirena.lt
❑ Naujienos
❑ Skelbimai
❑ Video ir fotogalerijos
Rokiškio SIRENA

NATO vadovas: Lenkija ir Baltijos šalys bus apsaugotos

NATO nelaiko Rusijos priešu, bet atsakytų į puolimą prieš Lenkiją arba Baltijos šalis, antradienį paskelbtame interviu sakė Aljanso generalinis sekretorius Jensas Stoltenbergas.

Šis interviu buvo paskelbtas Turkijai pagrasinus blokuoti naujus NATO planus dėl Baltijos šalių ir Lenkijos gynybos – pavyzdžiui, potencialaus Rusijos puolimo atveju – jeigu galingosios Vakarų šalys nepripažins vienos kurdų kovotojų grupės teroristine organizacija.

„NATO pajėgų buvimu Lenkijoje ir Baltijos šalyse siunčiame Rusijai labai stiprų signalą: jeigu įvyktų kokia nors ataka prieš Lenkiją ir Baltijos šalis, atsakytų visas Aljansas“, – J. Stoltenbergas sakė lenkų dienraščiui „Rzeczpospolita“.

Toks pareiškimas nuskambėjo netoli Londono prasidedant įtampos tarp Aljanso narių temdomam NATO viršūnių susitikimui.

„Neapibrėžiame Rusijos tokiu būdu [kaip priešo]", – kalbėjo J. Stoltenbergas, ir pridūrė, kad „privalome būti tikri, jog nebus jokios galimybės, kad tai, ką matėme Ukrainoje – tai yra, Rusijos ginkluotas įsiveržimas į kaimyninę šalį – galėtų būti pakartota prieš kurią nors NATO narę“.

Turkijos prezidentas Redžepas Tajipas Erdohanas pažadėjo, kad jo šalis blokuos svarstomą planą dėl Baltijos šalių gynybos, jeigu Aljansas nepalaikys Ankaros kovos su Sirijos kurdų Liaudies apsaugos daliniais (YPG).

Šis NATO viršūnių susitikimas, vykstantis minint Aljanso įkūrimo 70-ąsias metines, taip pat gali būti įtemptas dėl Turkijos nesutarimų su kitomis bloko narėmis dėl Ankaros sprendimo įsigyti rusiškų raketų ir neseniai pradėto puolimo Sirijos šiaurėje.

JAV prezidentas Donaldas Trumpas antradienį taip pat paskelbė, kad Prancūzijos vadovo Emmanuelio Macrono kritika, esą NATO yra ištikusi „smegenų mirtis“, yra labai įžeidžiama.

„NATO tarnauja didžiam tikslui|, – prieš prasidedant viršūnių susitikimui per bendrą spaudos konferenciją su J. Stoltenbergu sakė D. Trumpas.

Naujienų agentūros BNS informaciją atgaminti visuomenės informavimo priemonėse bei interneto tinklalapiuose be raštiško UAB BNS sutikimo draudžiama.

Tėvams leista pasirinkti, kada jie nori imti mėnesio tėvystės atostogas

Dirbantys tėvai galės rinktis, kada eiti mėnesio tėvystės atostogų, kol vaikui sukaks vieni metai.

Už tokią Darbo kodekso pataisą balsavo 86 Seimo nariai, susilaikė du.

Pasak šias pataisas pateikusių konservatorių Monikos Navickienės ir Rasos Juknevičienės, dabar visiems tėvams bus sudaryta vienoda galimybė pasinaudoti tėvystės atostogomis, nepriklausomai nuo jų profesijos.Pavyzdžiui, profesinės karo tarnybos kariai, tarnaujantys misijoje užsienyje, dažnai nespėja per tris mėnesius nuo vaiko gimimo išeiti tėvystės atostogų. Dabar Darbo kodeksas mėnesio tėvystės atostogas leidžia paimti, iki vaikui sukanka trys mėnesiai, komplikuoto gimdymo atveju arba gimus dviem ir daugiau vaikų – iki vaikui sukanka šeši mėnesiai.

BNS inform.

Gruodžio 6-oji, penktadienis, 48 savaitė

Iki metų pabaigos liko 25 dienos

Saulė teka 8.23 val., leidžiasi 15.55 val.

Dienos ilgumas 7.32 val.

Mėnulis – priešpilnis.

Savo vardadienius šiandien švenčia:

Bilmantas, Bilmantė, Bilminas, Bilminė, Bylenė, Bylenis, Koleta, Miglė, Mikalojus, Mikas, Mikita, Norvydė.

Rytoj: Ašmantas, Ašmantė, Laigeda, Laigedė, Laigedas, Leinartas, Leinartė, Leonarda, Leonardas, Lynartas, Lynartė, Melanijus, Vygaudė.

Poryt: Gedmina, Gedminas, Gedmintė, Gedmintas, Guntilda, Vaidgina, Vaidginas, Zena, Zenas, Zenė, Zenona, Zenonas.

Dienos citata

„Kalba duota visiems, o išmintis - nedaugeliui" (Katonas).

Šiandien pasaulio istorijoje

1421 m. gimė Anglijos karalius ir paskutinis Lankasterių dinastijos atstovas Henrikas VI. Karaliumi jis tapo būdamas vos aštuonių mėnesių.

1492 m. Kristupas Kolumbas atrado Hispaniolos salą, kuri dabar priklauso Haičiui ir Dominikos Respublikai.

1917 m. Kanados Halifakso uoste garlaivis „Mont Blanc", vežęs benzolą, pikrino rūgštį bei 5 tūkst. tonų dinamito, susidūrė su kitu garlaiviu. Per sprogimą žuvo daugiau kaip 1,5 tūkst. žmonių, apie 800 buvo sužeisti, taip pat sugriauta didelė uosto dalis.

1997 m. netoli Irkutsko ant daugiabučio namo nukrito Rusijos „An-124" krovininis lėktuvas, gabenęs du naikintuvus. Po aviakatastrofos buvo rasti 49 žmonių palaikai, 19 kūnų dalių, o dar 17 žmonių laikomi dingusiais be žinios.

Šiandien Lietuvos istorijoje

1520 m. gimė Lietuvos didžioji kunigaikštienė ir Lenkijos karalienė Barbora Radvilaitė. Mirė 1551 m.

Post scriptum

Dėl ilgo liežuvio ne vienam dantys išgriuvo.

BALDAI

• Dvi vienodas lovas. Vienoje pusėje porankiai, sienelė, patalynės dėžė, pagalvės. Plotis 1 m, ilgis 2,3 m. Kaina 300 Eur. Tel. 8 611 52 763. Rokiškis

• Vaikišką medinę lovytę, apačioje su grotelėmis ir dviem stalčiais. Miegama dalis 160x80 cm. Kaina 50 Eur. Tel. 8 674 06 552. Rokiškis

• Labai geros būklės televizoriaus staliuką. Kaina 50 Eur. Tel. 8 612 81 356. Rokiškis

• Antikvarinį, rankų darbo staliuką. Tel. 8 682 31 964. Rokiškis

• Užapvalintą sofą su pristatomais pufais. Galima padaryti dvigulę lovą. Kaina 158 Eur. Tel. 8 685 42 153. Rokiškis

• Tvarkingą komodą, spintelę. Kaina 68 Eur. Tel. 8 685 42 153. Rokiškis

• Tamsią sekciją už 168 Eur, mažesnę už 100 Eur. Tel. 8 685 42 153. Rokiškis

• Prieškambario baldus su pakabinama kabykla. Kaina 61 Eur. Tel. 8 685 42 153. Rokiškis

• Medines kėdes po 30 Eur (6 vnt.), medines kėdes po 20 Eur (4 vnt.), metalines kėdės po 1 1Eur, labai patogios sėdėti, kompaktiškai sudedamos viena ant kitos. Staliukas nusukamas, jei nereikalingas. Tel. 8 685 42 153. Rokiškis

• Dvigulę lovą. Čiužinys 160 cm. Kaina 185 Eur. Kita 120 cm, mažesnė, 100 Eur. Tel. 8 685 42 153. Rokiškis

• Miegamąjį kampą. Išplautas, tvarkingas, keičiamos pusės. Kaina 195 Eur. Tel. 8 685 42 153. Rokiškis

• Naudotą, geros būklės, storos minkštos natūralios odos sofą ir du fotelius. Dėl kainos galima derintis. Galiu atvežti. Kaina 389 Eur. Tel. 8 652 80 328. Rokiškis

• Medinę pakabinamą spintelę. Kaina 55 Eur. Tel. 8 682 31 964. Rokiškis

• Minkštą kampą. Kaina 99 Eur. Tel. 8 686 97 344. Rokiškis

• Penkių durų spintą su antresolėmis. Kaina 99 Eur. Tel. 8 615 88 948. Rokiškis

• Miegamojo baldų komplektą. Komplekte dvigulė lova su gerais, nesudėvėtais čiužiniais ir spinta slankiojančiomis durelėmis. Kaina 150 Eur. Tel. 8 615 88 948. Rokiškis

BUITINĖ TECHNIKA

• Skalbimo mašiną Whirlpool. Kaina 30 Eur. Tel. 8 612 97 912. Rokiškis

• Elektrinę šluotą. Kaina 35 Eur. Tel. 8 682 31 964. Rokiškis

• Naują indukcinę kaitlentę. Kaina 99 Eur. Tel. 8 621 51 352. Rokiškis

• Naudotą šveicarišką kavos aparatą Jura Impressa F70 su kapučinatoriumi. Atliktas servisas ir paruoštas naudojimui. Daro Cappuccino, Latte, Espresso ir juodas kavas, yra karštas vanduo arbatai. Kaina 245 Eur. Tel. 8 609 57 300. Rokiškis

• Naują dulkių siurblį robotą. Kaina 80 Eur. Tel. 8 621 51 352. Rokiškis

DOVANOJA

• Dovanoju dujinę viryklę. Tel. 8 680 90 181. Rokiškis

• Dovanojame šaldytuvą Zanussi. Viskas veikia. Tel. 8 626 87 335. Rokiškis

• Ateina gražus metas Kalėdos, tad dovanojame iki puses metukų vaikučiui Aptamil naują didelę pakuotę, naują vaikštynę rožinės spalvos ir keletą drabužėlių. Labai norėtume, kad pagelbėtume tiems, kuriems tikrai to reikia. Tel. 8 608 58 655. Rokiškis

• Dovanoju šuniuką. Kalytė, dar nėra metukų. Tel. 8 684 70 346. Rokiškis

• Dovanojam dvi kalytes, apie 2,5 mėn. Labai draugiškos, meilios, maisteliui neišrankios. Yra galimybė atvežti į Rokiškį. Tel. 8 641 84 042. Rokiškis

• Dovanoju gerą dujinę viryklę. Tel. 8 673 38 271. Rokiškis

• Dovanoju bavarų mišruniuką. 3 mėn., nukirmintas. Bus nulėpausis, vidutinio ūgio. Tel. 8 687 85 075. Rokiškis

• Dovanoju 2 mėn. šuniukus. Maistui neišrankūs. Tel. 8 678 11 493. Rokiškis

• Dovanojama kalytė. 1 metų ir 4 mėnesių. Tel. 8 628 94 182. Rokiškis

DRABUŽIAI\AVALYNĖ

• Batelius. Tik kartą avėti, 36 dydis, yra kulniukas. Kaina 35 Eur. Tel. 8 621 95 444. Rokiškis

• Moterišką rankinę. Kaina 10 Eur. Tel. 8 611 52 763. Rokiškis

• Moteriškus, juodos spalvos batelius su kulniuku. 37dydis. Vieną kart tik avėti. Kaina 30 Eur. Tel. 8 621 95 444. Rokiškis

• Vaikiškus naujus Crocs batus. Dydis C12 (atitinka 29 -30). Kaina 20 Eur. Tel. 8 612 73 726. Rokiškis

• Naujus batukus. Tel. 8 678 05 029. Rokiškis

• Geros būklės, puošnią suknelę. Pirkta nauja, vilkėta tik porą kartų, L dydis. Kaina 7 Eur. Tel. 8 623 20 459. Rokiškis

• Geros būklės, šiltus batukus berniukui. 29 dydis. Kaina 7 Eur. Tel. 8 623 20 459. Rokiškis

• Geros būklės moterišką žieminę labai šiltą striukę. S dydis. Kaina 10 Eur. Tel. 8 623 20 459. Rokiškis

GARSO TECHNIKA

• Kontrolerį. Stovi nenaudojamas, gerai išlaikytas, ne daug naudotas namuose, pirktas naujas. Parduodu su dėže ir laidu. Viskas buvo kai pirkau. Defektų nėra, viskas idealu. Galimas siuntimas arba iš rankų į rankas kaina šiek tiek derinama. Kaina 210 Eur. Tel. 8 655 12 035. Rokiškis

Rokiškio SIRENA

GYVULIAI, GYVŪNAI

• Labai gerą, ramią, gražią, telyčią. Jai metai ir 4 mėn. Kaina 550 Eur. Tel. 8 630 53 487. Rokiškis

• Antis pigiai. Į žinutes neatsakau. Kaina 2 Eur. Tel. 8 627 56 908. Rokiškis

• Juodmargę apsėklintą karvę ir 15 mėn. telyčaitę. Tel. 8 623 31 100. Rokiškis

IEŠKO DARBO

• Ieškau darbo statybuose. Galiu montuoti gipsakartonį, kloti plyteles. Tel. 8 603 82 518. Rokiškis

• Ieškau bet kokio darbo. Būtų geriau, kad atlyginimas būtų mokamas kas savaitę. Man 22 metai. Tel. 8 685 81 295. Rokiškis

• Vidutinio amžiaus, be žalingų įpročių moteris ieško darbo. Galiu padėti vienišiems žmonėms, pagaminti pavalgyti, sutvarkyti aplinką. Galiu prižiūrėti vaikus, kai nėra su kuo jų palikti. Domina įvairūs darbo pasiūlymai. Tel. 8 628 05 729. Rokiškis

• 36 metų vyras ieško bet kokio darbo. Tel. 8 645 84 278. Rokiškis

• Vyras ieško darbo. Tel. 8 672 86 131. Rokiškis

• Ieškau darbo, galiu prižiūreti senyvo amžiaus ar neįgalų asmenį, turiu 5 metų patirtį šioje srityje. Tel. 8 673 37 078. Rokiškis

• Ieškau santechniko darbo. Tel. 8 609 50 503. Rokiškis

• Moteris ieško darbo. Gali dirbti valytoja, prižiūrėti senyvo amžiaus žmones, padėti buityje. Tel. 8 622 12 755. Rokiškis

• Ieškau darbo. Galiu pjauti, skaldyti malkas. Tel. 8 628 49 389. Rokiškis

• Ieškau darbo. Galiu prižiurėti ligonį. Tel. 8 672 48 125. Rokiškis

• Miško kirtėjai ieško darbo. Tel. 8 639 71 140. Rokiškis

• Moteris ieško darbo. Siūlyti įvairius variantus. Tel. 8 629 78 528. Rokiškis

• Ieškau darbo. Mezgu raštuotas kojines, megztinius.

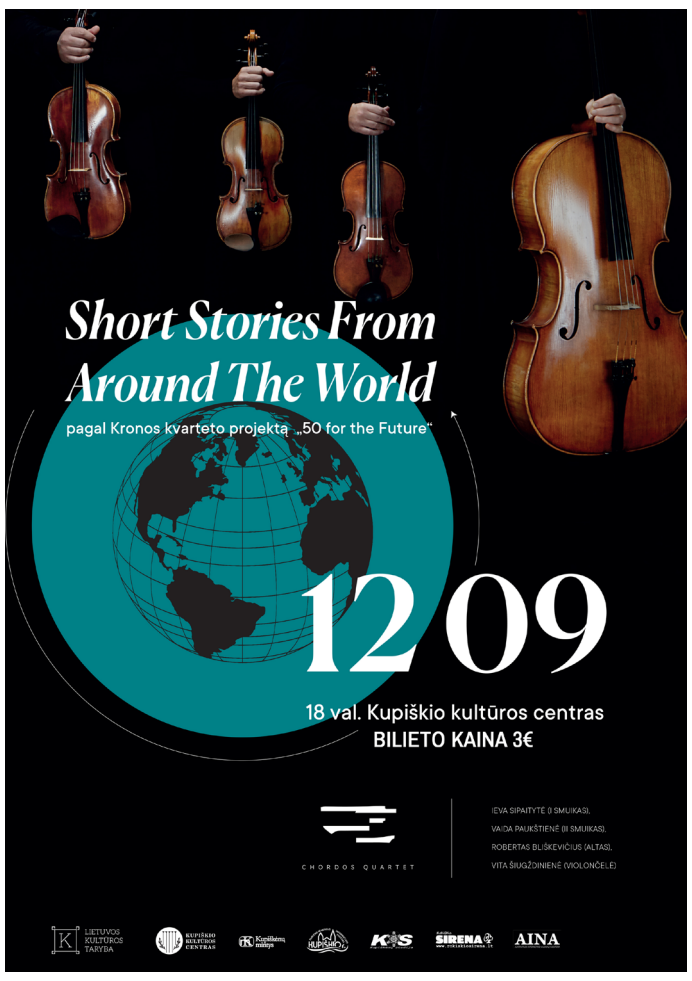

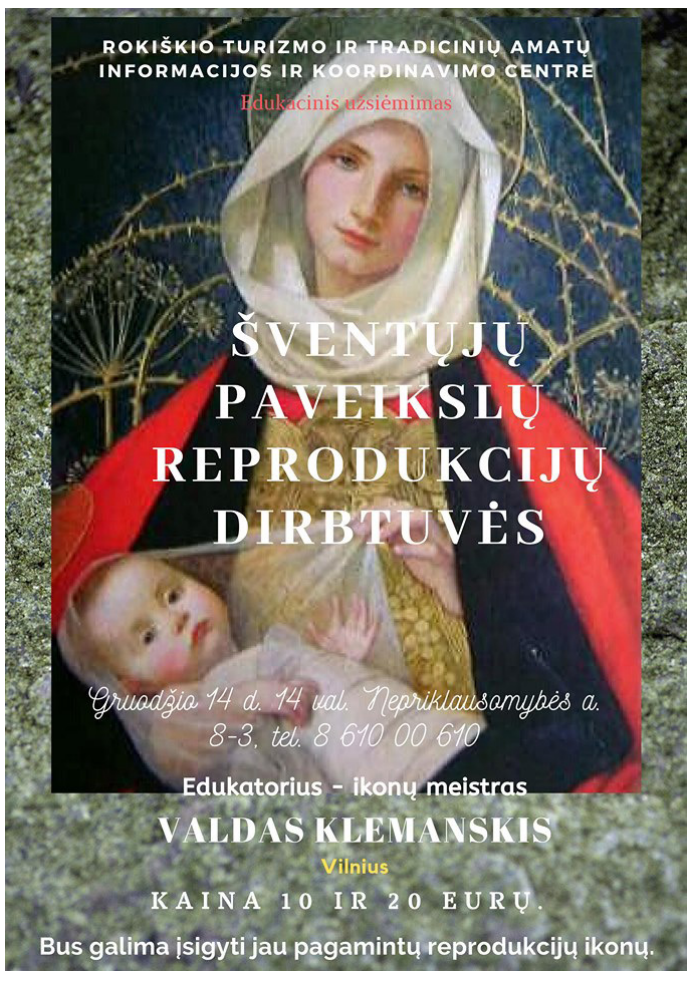

Galimybė įamžinti brangaus žmogaus atminimą

Netektis pasibeldė į jūsų artimųjų, draugų, kaimynų namus? Negalite jų aplankyti ir užjausti asmeniškai? Mes siūlome jums pagalbą – pareikškite užuojautą „Rokiškio Sirenos“ puslapiuose. Nuoširdaus palaikymo ir pagarbos žodžiai visam laikui liks laikraščio puslapiuose. Siūlome šia galimybe pasinaudoti veltui: tereikia ateiti į „Rokiškio Sirenos“ redakciją, jos reklamos priėmimo vietas ar atsiųsti užuojautos tekstą elektroniniu paštu.

Norite įamžinti velionio atminimą, jo prasmingus darbus? „Rokiškio Sirena“ pasirengusi padėti: pagal jūsų pateiktus duomenis padėsime parašyti ir išspausdinsime nekrologą už priimtiną kainą. Pasinaudokite galimybe pagerbti į Amžinybę išėjusius brangius žmones.

Rokiškio rajono savivaldybės Juozo Keliuočio viešoji biblioteka

PARODOS:

Viešojoje bibliotekoje

Spaudinių paroda „Vanda Juknaitė – gyvenimą teigianti rašytoja“ (70-osioms gimimo metinėms)

Dokumentų paroda „Pirmosios Lietuvos nepriklausomybės kovos 1919 m.“

Vaikų ir jaunimo literatūros skyriuje

Spaudinių paroda „Aš tau nešu dainuojančią jaunystę“, skirta poetės Salomėjos Nėries 115-osioms gimimo metinėms.

Spaudinių paroda „Užburtų puslapių autorė“, skirta amerikiečių rašytojos Frances Hodgson Burnett 70-osioms gimimo metinėms.

Rokiškio J. Tūbelio progimnazijos 4b kl. mokinių kurti knygų skirtukai (mokyt. R. Rumšienė).

RENGINIAI

Viešojoje bibliotekoje

Gruodžio 6 d. 16 val. – Muzikos ir meno erdvėje – diskusija „Provincija yra mumyse, o ne vietovėje, kurioje gyvename“. Dalyvauja „Naujosios Romuvos“ delegacija: fotomenininkas Kęstutis Svėrys, poetė Neda Letukytė, lituanistas Kęstutis Subačius, kvotėjas Ričardas Šileika, redaktorius Andrius Konickis ir rokiškėnai. Vyks K. Svėrio „Naujosios Romuvos“ atkūrimo 25-mečiui sukurtos fotografijų parodos „Naujosios Romuvos Bičuliai“ pristatymas. Diskusijos pabaigoje – „TRIO LA‘gaminas“ (Dusetos) koncertinė programa (Margarita Simokaitytė, Eglė Kuzmienė, Ramūnas Lisinskas).

Viešosios bibliotekos Vaikų ir jaunimo skyriuje

Gruodžio 6 d. 14 val. - kūrybinių darbelių studijos „Naminukai“ užsiėmimai.

Gruodžio 9 d. 14 val. – Pepės pamokėlės.

Gruodžio 12 d. 10-13 val. - skaitymo gurmanų ketvirtadienis.

Tel. 8 630 53 487. Rokiškis

• 43 metų moteris ieško darbo. Tel. 8 626 56 028. Rokiškis

• Vyras ieško bet kokio darbo, gali būti ir nenuolatinis. Tel. 8 699 28 563. Rokiškis

SIŪLO DARBĄ

Rokiškio rajono savivaldybės pedagoginė psichologinė tarnyba skubiai ieško psichologo nuolatiniam darbui.
Tel. (8-458) 51235

• Dirbti fermoje reikalinga melžėja ir šėrikas. Tel. 8 603 40 887. Zarasai

• Reikalingi žmonės pjauti biokurą. Visos soc. garantijos, pinigai išmokami kas savaitę. Už bakelį 4 Eur. Pjūklai maži ir lengvi. Galima ir apgyvendinti, už būstą moka įmonė, nieko neatskaitome. Tel. 8 629 78 838. Rokiškis

• Automobilių servisui reikalingi darbuotojai. Daugiau informacijos telefonu. Tel. 8 601 27 837. Rokiškis

• Rokiškio rajono savivaldybės pedagoginė psichologinė tarnyba skubiai ieško psichologo nuolatiniam darbui. Tel. 8 458 51 235. Rokiškis

KITA

Lininius siūlus.
Tel. (8-688) 73516; (8-458) 33172

Ramundas GM parduoda kokybiškus, be žievės ir kitų priemaišų medienos pjuvenų RUF tipo briketus. Supakuota ant padėklo. Svoris 960 kg. 1 padėklo kaina 122 Eur. Atsiimti adresu: Miškininkų 10., Rokiškis. Taip pat už papildomą mokestį galime pristatyti iki pirkėjo sandėlio.
Tel. (8-610) 06480; (8-656) 20131

Pigiai parduodame ir atvežame miškavežiu malkas. Yra įvairių rūšių: juodalksnio, mišraus miško, lapuočių, eglių. Kaina nuo 12 Eur/m. Visa informacija tel.
(8-623) 52454

Diskinį ir elektrinį galąstuvus. Didelį kiekį muzikinių plokštelių. Simbolinė kaina.
Tel. (8-600) 64815

• Mišrias, sausas, skaldytas malkas. Atvežu. Tel. 8 612 20 251. Rokiškis

• Puodus. Mažai naudoti, palaiko šilumą, gero metalo. Kaina 30 Eur. Tel. 8 611 52 763. Rokiškis

Savadarbę priekabą ant lingių, 2x1,6 m. Galingą suvirinimo aparatą, nuolatinės srovės, su lygintuvais, yra sekcija užvesti nusėdus akumuliatoriui. Nerūdijančio plieno 28 l talpos alaus statinę. Kainos sutartinės.
Tel. (8-655) 56736

Ramundas GM parduoda beržo, juodalksnio malkas apipjautomis kaladėlėmis. Plotis 15-32 cm, ilgis 16-25 cm. Nereikia skaldyti, lengva sandėliuoti. Be žievės, puvinio. 22 EUR/1 m2. Obelių k. Už papildomą mokestį pristatome į pirkėjo sandėlius. Papildoma informacija https://bit.ly/2PxTQbQ.
Tel. (8-656) 20131

Malkas rąsteliais, kaladėmis ir skaldytas. Baltalksnis, beržas.
Tel. (8-699) 03637

• Kvietinių šiaudų rulonus, stovinčius lauke. 30 vnt. po 3 Eur. Miežinius iš pastogės po 5 Eur/vnt. Pasiimti patiems, reikalui esant pakrausiu. Kazliškio sen., Indriūnai, lengvai randami žemėlapyje. Su klausimais ar nesupuvę, nesitrukdykim, važiuokim, žiūrėkim. Tel. 8 623 06 058. Rokiškis

• Šiaudus ritiniais, galiu atvežti. Tel. 8 671 89 551. Rokiškis

• Baltarusiškus durpių briketus. 1 t/110 Eur. Su atvežimu. Kupiškio raj. Tel. 8 647 32 700. Kupiškis

• Šventinius vainikus. Kaina 15 Eur. Tel. 8 614 40 296. Rokiškis

• Šienainio ritinius po 25 Eur, kukurūzų ritinius po 35 Eur. Tel. 8 687 97 863. Rokiškis

• Naujus Kalėdų eglutės žaisliukų rinkinius. Tel. 8 621 51 352. Rokiškis

• Led girliandos lauko ir vidaus papuošimui. Vytauto g. 3, Rokiškis. Tel. 8 645 56 365. Rokiškis

• Arklinį vežimą mediniais ratais. Tel. 8 676 27 899. Rokiškis

• Naują,51 dydžio įleidžiamą, apvalią kriauklę su priedais. Kaina 35 Eur. Tel. 8 611 52 763. Rokiškis

• Kambario anteną, dėklą diskams, kolonėles, multimediją, grotuvą. Tel. 8 611 52 763. Rokiškis

• Miltus gyvuliams šerti. Pristatau į namus. Tel. 8 652 80 328. Rokiškis

• Priekabą skaldytų malkų. Tel. 8 628 49 389. Rokiškis

• 2 buitinius dujų balionus. Kaina 30 Eur. Tel. 8 674 17 502. Rokiškis

• Spaustuvą. Kaina 160 Eur. Tel. 8 682 31 964. Rokiškis

• Sausas skaldytas malkas mažais kiekiais. Tel. 8 621 51 320. Rokiškis

• 400 l talpos akvariumą. Kaina 40 Eur. Tel. 8 693 82 442. Rokiškis

• Mezgimo mašiną su visais priedais. Kaina 50 Eur. Tel. 8 615 88 948. Rokiškis

• Už simbolinę kainą buvusį melioratorių vagonėlį. Vagonėlis yra Steponių kaime. Tel. 8 686 29 387. Rokiškis

• Du buitinius dujų balionus. Kaina 15 Eur. Tel. 8 612 94 783. Rokiškis

• Sauskelnes Tena Slip Maxi Large (100-150 cm). Didelis dydis ir didžiausias sugeriamumas. Kaina 10 Eur. Tel. 8 616 13 735. Rokiškis

• Malkas. Tel. 8 645 87 075. Rokiškis

• Lagamino formos, nerūdijančio plieno talpą. Kaina 30 Eur. Tel. 8 676 27 899. Rokiškis

• Lauko šviestuvą. Didelis, pakabinamas, galingas. Kaina 15 Eur. Tel. 8 681 55 002. Rokiškis

• Naują, pastatomą drabužių džiovyklę. Kaina 12 Eur. Tel. 8 681 55 002. Rokiškis

• Krepšį. KRONE logotipas. Pagamintas iš tentinės medžiagos. Tvirtas. Kaina 19 Eur. Tel. 8 686 74 923. Rokiškis

MAISTO PRODUKTAI

Bulves „Vineta“, „Laura“ ir įvairius grūdus. Didesnį kiekį galiu pristatyti nuolat.
Tel. (8-615) 78695

• Ekologišką medų, galiu atvežti. Tel. 8 671 89 551. Rokiškis

• Ekologiškai užaugintas valgomąsias bulves. Nemokamas ir greitas pristatymas į sutartą vietą. Tel. 8 683 50 716. Rokiškis

• Jelly veislės bulves, ypač tinkančias cepelinams, augintas ekologiškai, be chemijos, didelės, lygios be akučių. Atvežu. Tel. 8 652 80 328. Rokiškis

• Kareiviškus maisto davinius. Kaina 3 Eur. Tel. 8 678 57 232. Rokiškis

• Įvairių veislių valgomąsias bulves. Atvežu. Tel. 8 601 26 960. Rokiškis

• Ekologiškas bulves Melody, maišas 30 kg - 7,5 Eur. (0,25 Eur/kg). Atvežimas Rokiškyje nemokamas. Tel. 8 674 22 216. Rokiškis

pica ir grilio patiekalai DREAM CITY

PRISTATYMAS NEMOKAMAS

12-15 val. dienos sriuba ir pasirinktas patiekalas - su 20 proc. nuolaida!

Skambinkite tel. 8 699 60660

P. Širvio g. 19-1, Rokiškis. www. dreamcity.lt

pica ir grilio patiekalai DREAM CITY

Orų prognozė gruodžio 6-9 d.

Diena	Debesuotumas	Temperatūra	Vėjas	Pastabos
Gruodžio 6 d.		Naktį 1 Dieną 3	PV, 7-15 m/s	Vėjuota.
Gruodžio 7 d.		Naktį 3 Dieną 7	PV, 7-15 m/s	Vėjuota.
Gruodžio 8 d.		Naktį 2 Dieną 3	V, 5-10 m/s	
Gruodžio 9 d.		Naktį 1 Dieną 5	PV, 5-10 m/s	

PERKAME MIŠKUS

Rokiškio ir aplinkiniuose rajonuose

MIŠKŲ MINISTERIJA

Nepriklausomybės a. 12
Rokiškis.
Direktorius Simonas Tuska
Tel. 8 677 08977

• Fasuotą medų po 3 Eur/kg. Tel. 8 458 33 083. Rokiškis

• Kaimiškai augintų kalakutų skerdieną. Tel. 8 679 92 522. Rokiškis

• Pavasarinį medų kibirais, apie 15 kg. Kaina sutartinė. Tel. 8 610 38 827. Rokiškis

• Kiaulių taukus. Kaina 2 Eur už vieną litrą. Tel. 8 610 09 321. Rokiškis

• Ekologiškų rugių miltus. Kaina 1 Eur. Tel. 8 605 06 301. Rokiškis

MOBILIEJI TELEFONAI

• Alcatel, Nokia ir Inter Star mobiliuosius telefonus. Kaina 35 Eur. Tel. 8 645 47 976. Rokiškis

• Puikiai veikiantį Asus Zenpad. Būklė 10/10. Kaina 85 Eur. Tel. 8 679 72 890. Rokiškis

• iPhone 6. 16GB. Dėl kainos rašykite sms. Tel. 8 679 72 890. Rokiškis

• Samsung Galaxy S6. Viskas veikia, auksinės spalvos. Yra dėžutė, baterija laiko gerai. Kaina 150 Eur. Tel. 8 673 21 322. Rokiškis

MUZIKOS INSTRUMENTAI

• Labai gerai grojantį, vokišką, 96 bosų 5/2 registrų akordeoną. Yra dėklas. Kaina 150 Eur. Tel. 8 686 62 484. Marijampolė

PERKAME
Iškirsto miško žemę
ir jaunuolynus.
Kaina 200-300 Eur/ha

Tel. 8 677 08977

PRAMOGŲ KAMPELIS

ANEKDOTAI

Mane tėvai išmokė nekišti pirštų, kur nereikia. Ypač į vestuvinius žiedus.

***

– Mano senelis iš anksto žinojo, kurią dieną mirs. Ir apytiksliai net valandą!

– Tai gal buvo ekstrasensas?

– Koks ekstrasensas! Jam teisėjas pasakė.

***

Vienas draugas pasakoja kitam:

– Baigiau universitetą su pagyrimu.

– Sveikinu! Turbūt iš karto gavai pasiūlymą dirbti mokesčių inspektoriumi?

– Gavau, bet susikirtau per pirmąjį pokalbį.

– Kaip?

– Manęs paklausė ar aš vaikystėje kankinau gyvūnus, o aš, kvailys, atsakiau „Žinoma, kad ne!“

***

Pražydo visos gėlės, išdygo medžių lapai, - bet man vis tiek gražiausi, didžiuliai tavo akys.

***

Orkestro repeticijoje, dirigentas burba nepatenkintas mušamaisiais:

– Jeigu žmogus visiškai negali groti jokiu instrumentu, jam duoda dvi lazdeles ir padaro būgnininku!

Iš orkestro teatrališkas šnibždesys:

– O jeigu žmogus ir to nesugeba, iš jo vieną lazdelę atima ir jis tampa dirigentu!

***

04:50 - Jėga! Dar galiu pamiegoti.

06:45 - Jau greit keltis...

06:57 - Suskaičiuoju iki trijų ir keliuosi!

Vienas... Du...

10:40 - Velnias!!!

***

Vyras šaukia iš tualeto:

– Žmona, žmona! Girdi?!

– Kas yra, ar popierius baigės?

- Ne... Gal gali perkrauti maršrutizatorių?

***

– Kokia mažiausia Visatos dalelė?

– Alga!

***

Pastebėta, kad moterys labiausiai myli tuos vyrus, kurie viską gali. Tuos, kurių portretai nupiešti ant kupiūrų.

***

Sėdžiu sau facebooke ir nuobodžiauju. Ir staiga va! Pats Bradas Pitas ir Žemutinės Musiaskylės draugauti siūlosi.

***

Žurnalistas klausia pradedančio lenktynininko:

– Kaip jums pavyko aplenkti tiek sporto žvaigždžių?

– Užstrigo stabdžių pedalas.

***

– Kaip tu žiūri į sportą?

– Paprastai su alumi ir bulvių traškučiais.

***

Kai katinui paaiškinau, kad nėra pinigų ir jo mėgiamo katmaisčio teks palaukti, staiga dailiu letenos smūgiu iš po sofos išskriejo dviejų eurų moneta.

***

Kuo mūsų futbolininkai skiriasi nuo piratų? Pirato tik viena koja medinė.

***

Atbėgo išgėręs kaimynas ir paprašė politinio prieglobsčio. Netrukus į duris pabeldė jo žmona su kočėlu ir spjovė į visą tarptautinę teisę.

***

Moteris – kaip katė: viską supranta, bet neklauso.

***

– Gerbiamasai, – primena dirigentas baritonui, – kad jūs dainuojate toreodoro, o ne jaučio ariją.

***

Mįslė: rankomis mojuoja, bet pakilti negali. Atsakymas – dirigentas.

***

Į miestą koncertuoti su vietiniu simfoniniu orkestru atvyko garsus dirigentas. Smalsuolis klausia smuikininko:

– O ką jūs rytojaus koncerte grosite?

– Sunku pasakyti, ką tas senas krienas sugalvos, bet mes, nepaisant to, planuojame groti septintąją simfoniją.

***

Kaip operos solistė keičia lemputę? Ji stovi, o pasaulis sukasi aplink ją.

***

Per koncerto pertrauką dirigentas gavo raštelį iš salės: „Nenoriu pasirodyti skundikas, bet tas žmogus su trikampėliu groja tik tada, kai jūs į jį žiūrite“.

***

Dirigentas orkestro repeticijoje:

– Nematau fortepijono akių!

***

Kalbasi dvi draugės:

– Ką gero vakar operoje girdėjai?

– Oj, daug visokių įdomybių. Marytė įsidarbino ministerijoje, Petrą atleido, Onutė ištekėjo.

***

Niekada neklausau muzikos vienumoje. Su manimi ją klauso mažiausiai dar keturi aukštai.

Rokiškio SIRENA
ISSN 2351-7433
Nepriklausomybės a. 12, Rokiškis
Tel. 8 666 76777
reklama@rokiskiosirena.lt

DIREKTORIUS
Simonas Tuska
info@rokiskiosirena.lt

ŽURNALISTĖ
DIZAINERĖ-MAKETUOTOJA
Lina Dūdaitė-Kralikienė
Tel. 8 672 36 089
lina@rokiskiosirena.lt

REKLAMOS SKYRIUS
Justina Kazlionka
Tel. 8 666 76 777
reklama@rokiskiosirena.lt
BUHALTERĖ
Ramutė Buckuvienė
Tel. 8 618 08 915

Leidėjas - UAB „Rokiškio Sirena”
Spausdina - UAB „AL grupė”

Skelbimai priimami:
www.rokiskiosirena.lt
V. Baranovskio IĮ Baltma, Taikos g. 5 Rokiškis
UAB Zirzilė, Panevėžio g. 12-1 Rokiškis

Leidžiamas antradieniais ir penktadieniais
Laikraščio tiražas –4258 egz.
Laikraščio elektroninės versijos tiražas – 2579 egz.
Redakcija už skelbimų, reklamos ir užsakomųjų straipsnių turinį neatsako

Neturint raštiško UAB Rokiškio Sirena sutikimo, bet kokią laikraščio „Rokiškio Sirena” informaciją kopijuoti ir platinti griežtai draudžiama