Rokiškio SIRENA

Rajono laikraštis

2018 m. vasario 2 d., penktadienis Nr. 9 (487)

Buvusių direktorių epopėja tęsiasi: savo žodį tarė ir etikos sargai

2 p.

yriausioji tarnybinės etikos komisija (VTEK) vienbalsiai nusprendė, kad buvęs Jūžintų Juozo Otto Širvydo pagrindinės mokyklos direktorius Eimutis Mališauskas pažeidė Viešųjų ir privačių interesų derinimo valstybinėje tarnyboje įstatymo reikalavimus. „Rokiškio Sirenos“ nuotr.

Eglučių alėja – iki Vasario 16-osios

Eglučių miesto centre neskubama nupuošti. „Rokiškio Sirenos“ nuotr.

2 p.

Žirgų lenktynės „Sartai“ – vasario 10-ąją

INMA
MB INMA teikia buhalterinės apskaitos ir konsultavimo paslaugas, steigia įmones,sugrąžina PVM iš ES.
tel.: +370 670 03895
el.p.: inma.apskaita@gmail.lt

Kokybiškai ir pigiai
* liejame pamatėlius kapinėse
* klijuojame rausvą, juodą akmenį, plyteles
* užpilame įvairių spalvų skaldele
* tvarkome, restauruojame nusvirusius, nugriuvusius paminklus
* kalame raides, bei datas
* gaminame paminklus
Priimami nestandartiniai užsakymai!
Tel. 8 604 85 099, 8 673 28803

Rokiškio SIRENA Rokiškio SIRENA

Mūsų akys
AKIŲ LIGŲ KABINETAS
Konsultuojami kūdikiai, vaikai bei suaugusieji. Dirba gydytojai iš Kauno, Vilniaus, Panevėžio
Glaukomos diagnostika per vieną dieną. Atliekami akipločio, OCT tyrimai.
Su šeimos gydytojo siuntimu konsultacija nemokama
Registracija tel. 8 688 02 227
Nepriklausomybės a. 31A, PPC „Arabela“

KAPAVIEČIŲ TVARKYMAS
8 669 87 957
www.kapavieciutvarkymas.lt
• Tvarkome ir prižiūrime kapavietes.
• Liejame pamatėlius kapinėse.
• Restauruojame senas kapavietes.
• Užpilame įvarių rūšių skalda.
• Priimame nestandartinius užsakymus.
Darbus atliekame tik su kokybiškomis medžiagomis!

Vasario 2-oji, penktadienis, 5 savaitė

Iki metų pabaigos liko 342 dienos.
Grabnyčios, Kristaus paaukojimo diena.
Saulė teka 8.09 val., leidžiasi 16.57 val.
Dienos ilgumas 8.48 val.
Mėnulis – pilnatis.

Savo vardadienius šiandien švenčia:

Kandida, Kandidas, Orinta, Orintas, Rytis, Valdas, Valdemaras, Valdimantas, Valdonė, Vandenė, Voldemaras.

Rytoj: Blažiejus, Blažys, Oskaras, Radvas, Radvė, Radvilas, Radvilė, Radvina, Radvinas, Tolbaudas, Toldravas, Toliotas, Toliotė.

Poryt: Arvilė, Andrius, Joana, Minija, Vydmantas.

Dienos citata

„Kaltink save, o ne saulę, jeigu tavo sodas nežydi“ (Kinų patarlė).

Dienos skaičius 4-6

Tiek valandų įprastai trunka viena išminavimo operacija. **3 p.**

Šiandien pasaulio istorijoje

1709 m. išgelbėtas britų jūreivis Aleksandras Selkerkas, negyvenamoje saloje praleidęs penkerius metus. Jo istorija įkvėpė rašytoją Danielį Defo parašyti romaną „Robinzonas Kruzas“.

Šiandien Lietuvos istorijoje

1562 m. Livonijos administratorius Rygos pilyje Mikalojui Radvilai perdavė Livonijos ordino valdas, Rygos pilies ir miesto raktus. Senoji Livonijos valstybė, gyvavusi 350 metų, žlugo.

Post scriptum

Brangi žuvis visų akivaizdoje nenardo.

9 772351 743004

Rajono laikraštis

Kaina 0,29 Eur

Buvusių direktorių epopėja tęsiasi: savo žodį tarė ir etikos sargai

Vyriausioji tarnybinės etikos komisija (VTEK) vienbalsiai nusprendė, kad buvęs Jūžintų Juozo Otto Širvydo pagrindinės mokyklos direktorius Eimutis Mališauskas pažeidė Viešųjų ir privačių interesų derinimo valstybinėje tarnyboje įstatymo reikalavimus nustatyta tvarka ir terminais deklaruoti privačius interesus bei vengti interesų konflikto, o jam kilus – nusišalinti (3 straipsnio 1 dalies 2 punktas, 7 straipsnio 2 dalis, 11 straipsnio 1 ir 2 dalys).

Darbo vieta – sūnui

Tyrimas atliktas žiniasklaidoje pasirodžiusių straipsnių pagrindu. Tiriant nustatyta, kad 2014-2017 m. E. Mališauskas nuolat sprendė savo sūnaus darbo eigos minėtoje mokykloje klausimus: kelis kartus priėmė į pareigas ir iš jų atleido, nustatinėjo darbo užmokestį, suteikdavo papildomų darbų. Pirmąjį kartą savo sūnų mokykloje E.Mališauskas įdarbino 2007 m., tačiau VTEK turi teisę vertinti tik pastarųjų trejų metų duomenis. VTEK neturi duomenų, kad buvęs mokyklos direktorius būtų vengęs interesų konflikto ir teikęs nusišalinimą savo vadovo funkcijas įgyvendinančiam subjektui – Rokiškio rajono savivaldybės tarybai, – kaip tai numato įstatymas.

Valstybinėje tarnyboje dirbantys asmenys pareigas privalo atlikti nešališkai, tinkamai ir objektyviai, teisės aktų nustatyta tvarka ir priemonėmis vengdami interesų konflikto, ir elgtis taip, kad nė nekiltų abejonių dėl jų veiklos skaidrumo.

Kelionė kainavo žmogaus gyvybę

„Rokiškio Sirena“ primena, kad E. Mališauskas direktoriaus postą paliko pernai lapkričio pabaigoje po tragiškos avarijos, kai netoli Maineivų žuvo moteris. Vairuotojas pasišalino iš įvykio vietos. E. Mališauskas buvo moterį pražudžiusio automobilio keleivis. Dėl avarijos įtarimai pareikšti Kamajų Antano Strazdo gimnazijos direktoriui Augučiui Tymukui. Policija nustatė, kad ir vairuotojas, ir keleivis buvo neblaivūs.

Nors ne E. Mališauskas vairavo mašiną, tačiau postą teko palikti ir jam.

Viskas buvo gerai?

„Rokiškio Sirena“ primena, kad dar vasarą, atliekant minėtų mokyklų auditą buvo nustatyta trūkumų. Šie trūkumai buvo vienas iš interpeliacijos rajono vicemerui Egidijui Vilimui motyvų. Interpeliaciją rugsėjo pabaigoje inicijavo tuometinė rajono tarybos opozicija. Tačiau atleisti merą iš pareigų jai neužteko balsų. O valdančioji dauguma tuomet rastus trūkumus įvertino kaip nežymius.

„Rokiškio Sirenos“ inform.

Ūkininkai kviečiami registruotis ir išsakyti savo siūlymus

Sausio 26 d. įvyko Rokiškio rajono ūkininkų sąjungos tarybos posėdis. Pagrindiniai klausimai - dalyvavimas Lietuvos nederlingų žemių naudotojų asociacijos konferencijoje sausio 30 dieną ir dalyvavimas visuotiniame žemdirbių suvažiavime vasario 9 d. Jonavoje.

Rokiškio rajono ūkininkai konferencijoje pasisakys, kad ir toliau Rokiškio rajono seniūnijų žemės būtų priskirtos nepalankiomis ūkininkauti (nederlingomis) ir toliau po 2018 metų būtų mokamos išmokos už nederlingas žemes.

Kviečiame ūkininkus registruotis ir dalyvauti minėtose priemonėse ir drąsiai išsakyti savo siūlymus ir problemas. Skambinkite Jurgitai Kavaliauskienei tel. 8-616 94240. Taip pat nepamirškite pasirašyti ant peticijos dėl tiesioginių išmokų seniūnijose, Kredito unijoje, Ūkininkų sąjungoje.

„Rokiškio Sirenos“ inform.

Žirgų lenktynės „Sartai“ – vasario 10-ąją

Ristūnų žirgų lenktynių „Sartai 2018“ organizacinis komitetas antradienį nusprendė, jog tradicinės žirgų lenktynės Dusetose ir neatsiejama jų dalimi tapusi, nacionalinį paveldą bei kultūrines etnines vertybes propaguojanti mugė vyks ne šį savaitgalį, kaip buvo skelbta, o savaite vėliau, kitą šeštadienį, vasario 10-ąją.

„Keisti renginio datą privertė ne kažkokie neatlikti pasirengimo šiai šventei darbai, o staiga pasikeitusios gamtinės sąlygos ir, svarbiausia, lietaus gerokai paplautas Dusetų hipodromo ledas, - lenktynių spaudos centrui, viešųjų ryšių agentūrai „Visus Bonus“ sakė „Sartai 2018“ organizacinio komiteto pirmininkas, žemės ūkio viceministras Saulius Savickis. - O lenktynių rengėjai kartu su renginį organizuojančiomis žemės ūkio ministerija ir Zarasų rajono savivaldybe padarė viską, kad Dusetose visų laukiama šventė vyktų laiku“.

Tačiau su gamta, kaip sakoma, nepasiderėsi.

Šventės organizatoriai nepraranda optimizmo, jog vasario 10-ąją vyksiančios lenktynės bus neprastesnės, dovanosiančios tiek jose dalyvausiantiems sportininkams, tiek muzikantams ar amatininkams daug malonių akimirkų.

„Organizatoriams optimizmo teikia ir sinoptikų prognozės, nuo šio savaitgalio vėl žadančios grįžtančią žiemą su visais jos atributais - ir šalčiu, ir sniegu, - sako renginio organizacinio komiteto narys, „Lietuvos žirgyno“ direktorius Edgaras Jeninas. - Spūstelėjus šaltukui pažliugusius hipodromo takus vėl imsime lieti Sartų ežero vandeniu ir iki vasario 10-osios spėsime suformuoti tvirtą ir kokybišką ledą, kuris galbūt sportininkus ir žiūrovus pradžiugins ir naujais rekordais“.

Taigi, pasirengimo „Sartų 2018“ žiemos šventei laikotarpis pailgėjo dar viena savaite.

Šventės organizatoriai tikisi, kad jis bus išnaudotas labai produktyviai ir vasario 10-ąją visi susitiks „un Sartų“.

„Rokiškio Sirenos“ inform.

Eglučių alėja – iki Vasario 16-osios

Rokiškėnai stebisi: jau vasaris, o Nepriklausomybės aikštėje vis dar išpuoštos šimtas mažų eglučių. Jau praėjo ir katalikų, ir sentikių bei stačiatikių Kalėdos, o jų simboliai vis dar tebepuošia miestą. Kodėl? Kada jos bus nupuoštos?

Į ši klausimą savo ataskaitos metu atsakė Rokiškio miesto seniūnas Arūnas Krasauskas. Jis teigė, kad papuošti miestą ne viena didele, o šimtu mažų, gyvų eglučių – pasiteisinusi idėja.

Eglutės aikštę puoš iki Vasario 16-osios. Kadangi eglutės yra vazonėliuose, tad jos po šventės nekeliaus į šiukšlyną ar krosnį. Jos ir toliau puoš miestą – bus pasodintos žaliosiose Rokiškio erdvėse.

„Rokiškio Sirenos“ inform.

9-12 klasių mokinių lietuvių kalbos ir literatūros respublikinėje olimpiadoje Rokiškį atstovaus dvi gimnazistės

Sausio 25 d. vyko Rokiškio rajono 9-12 klasių mokinių lietuvių gimtosios kalbos ir literatūros olimpiada. 9-10 klasių grupėje dalyvavo 14, o 11-12 klasių grupėje 13 mokinių.

9-10 klasių grupėje nugalėjo Kamajų Antano Strazdo gimnazijos mokinė Rimantė Mičelytė. Rimantės mokytoja Audronė Stočkuvienė.

11-12 klasių grupėje geriausiai sekėsi Rokiškio Juozo Tumo-Vaižganto gimnazijos Senųjų rūmų IVb klasės mokinei Gintarei Lingytei. Gintarės mokytoja Rita Stalionienė.

II vietą 9-10 klasių grupėje laimėjo Pandėlio gimnazijos mokinė Arijanda Šerepkaitė, mokytoja Violeta Karaliūnienė.

III – Kamajų Antano Strazdo gimnazijos mokinė Austėja Kiliutė, mokytoja Zita Šivickienė.

II vietą 11-12 klasių grupėje laimėjo Rokiškio Juozo Tumo-Vaižganto gimnazijos „Romuvos“ padalinio mokinė Karolina Černiūtė, mokytoja Rima Konopienė.

III-ąją Rokiškio Juozo Tumo-Vaižganto gimnazijos „Romuvos“ padalinio mokinė Silvija Makrickaitė, mokytoja Rasa Saniukienė.

Kovo 9-10 dienomis Rimantė ir Gintarė atstovaus Rokiškio rajonui respublikinėje olimpiadoje, kuri vyks Kauno Stepono Dariaus ir Stasio Girėno gimnazijoje.

„Rokiškio Sirenos“ inform.

KRIMINALAI

Be smurto žymių
Vasario 1 d., apie 01.25 val., Rokiškio m., namuose, rastas miręs vyras, gim. 1965 m., be išorinių smurto žymių.

Nepaisė teismo sprendimo
Sausio 29 d. 22.08 val. pas moterį, gim. 1944 m., gyv. Rokiškio r., atėjo ir kėlė triukšmą jos sūnus, gim. 1974 m., neblaivus (nustatytas 2.26 prom. girtumas), taip vyras pažeidė jam 2017-07-28 Rokiškio rajono apylinkės teismo baudžiamuoju įsakymu, paskirtą baudžiamojo poveikio priemonę - 1 metus nuo teismo baudžiamojo įsakymo įsiteisėjimo, gyventi skyrium nuo motinos ir nesiartinti prie jos arčiau kaip dvidešimt metrų. Nusikalstamos veikos padarymu įtariamasis vyras sulaikytas.

Smurtavo
Sausio 28 d. moteris, gim. 1974 m., gyv. Rokiškio r., Pandėlio sen., pranešė, kad 2018-01-28 apie 12.00 val. namuose, blaivus jos sūnus, gim. 1999 m., smurtavo prieš dukrą, gim. 2001 m. Nusikalstamos veikos padarymu įtariamasis vyras sulaikytas.

Pavogė batus
Sausio 28 d. vyras, gim. 1996 m., gyv. Rokiškio r., pranešė, kad tądien, apie 02.00 val., būnant pas draugę, gyv. Rokiškyje, gim. 1997 m., laiptinėje sumušė du jaunuoliai. Taip pat vyras pasigedo batų, kurie buvo palikti buto koridoriuje. Nuostolis – 90 eurų. Nukentėjęs vyras nuvežtas į Rokiškio ligoninės priėmimo skyrių, kur jam buvo nustatytas galvos sumušimas, įtariamas smegenų sutrenkimas. Jis išleistas į namus gydytis ambulatoriškai.

Degė ūkinis pastatas
Sausio 31 d. 10:07 val. gautas pranešimas, kad Rokiškio g., Skemų k., Rokiškio k. sen., dega ūkinis pastatas.

ir Panevėžio apskrities priešgaisrinės gelbėjimo valdybos Rokiškio priešgaisrinės gelbėjimo tarnybos inform.

Rungtynes nukėlė dėl epidemijos

Vasario 1 dieną Rokiškio sporto centro salėje suplanuotos JUVENTUS lygos krepšinio rungtynės, kurias turėjo žaisti vaikinų krepšininkų komanda „Romuva-2“ nukeltos kitai savaitei dėl gripo epidemijos. Rungtynių laiką praneš „Rokiškio Sirena“.

Karo inžinieriai: sprogmenų mūsų žemėje daug, todėl žmonėms patartina būti atidiems

Kasmet kariai nukenksmina daug Antrojo pasaulinio karo laikų sprogmenų. Srž. sp. Ievos Budzeikaitės nuotr.

Vos po poros mėnesių prasidės žemės ūkio darbai. Pašalas kasmet iškelia nemažai Antrojo pasaulinio karo sprogmenų. Jų galima rasti ir miesto vietovėse, kasant pamatus, tiesiant gatves, kasant šulinius. 2017 metais Lietuvos kariuomenės Sausumos pajėgų Juozo Vitkaus Inžinerijos bataliono kariai į sprogmenų neutralizavimo operacijas kviesti 923 kartus, patikrino daugiau nei 9 hektarų plotą ir neutralizavo pavojų keliančius sprogmenis. Pavojingiausia teritorija išlieka Vilkaviškio rajonas, kuriame kariai darbavosi 103 kartus, Klaipėdos regione – kariuomenės išminuotojai vyko pagal 89 iškvietimus. Rokiškėnai šiuos karius galėjo iš arti pamatyti 2017 m. rugsėjo pabaigoje vykusių pratybų „Stiprus aukštaitis“ metu: atvykę Juozo Vitkaus Inžinerijos bataliono kariai nukenksmino prie rajono savivaldybės paradinių durų padėtą sprogmens imitaciją.

„Mūsų kariai be didesnio patoso atliko tai, ką turėjo padaryti – reaguoti, vertinti situaciją ir svarbiausia, neutralizuoti pavojingus radinius. Teoriškai, kiekvienas sprogmuo galėjo nusinešti gyvybę, suluošinti ar sugadinti turtą”, – sako J. Vitkaus Inžinerijos bataliono Sprogmenų neutralizavimo kuopos vadas kapitonas Nerijus Alekna.

Pasak karininko, nors pernai, palyginus su 2016 metais iškvietimų buvo mažiau, tačiau situacija išlieka pakankamai sudėtinga – mūsų žemėje dar nemažai sprogmenų likusių nuo dviejų pasaulinių karų.

2017 m. viena sudėtingiausių operacijų išminuotojai vykdė spalio pradžioje Vilniuje. Prie Dainavos gatvėje rastos aviacinės bombos kariai be pertraukos dirbo beveik parą. Vidutiniškai viena karių išminavimo operacija trunka apie 4 – 6 valandas.

Rugsėjo mėnesį buvusiame Rūdininkų poligone (Vilniaus raj.) kariai sėkmingai neutralizavo 250 kilogramų aviacinę bombą. Tą kartą galimybės leido rastą sprogmenį susprogdinti vietoje.

Net 77 vienetus artilerijos sviedinių kariai rado Vilkaviškio rajone. Vykdydami ištisinio išminavimo darbus Inžinerijos bataliono kariai rankiniu ir mechaniniu būdu pernai patikrino ir išvalė 9,2 hektarų civilių ir karinių teritorijų plotą.

Klaipėdoje dislokuotas Inžinerijos bataliono Sprogmenų neutralizavimo kuopos skyrius, kuriam vadovauja vyresnysis seržantas Vidas Karsokas, tarp visų padalinių gavo daugiausiai iškvietimų – 190.

Karo išminuotojai primena, kad pastebėjus įtartinus daiktus, nebandyti jų liesti ar ardyti, o skambinti bendruoju pagalbos telefonu 112.

„Rokiškio Sirenos“ ir KAM inform.

Neįgalūs darbuotojai gali negauti dalies lėšų

Dėl sausį pasikeitusios tvarkos dirbantys ir neįgalumą turintys asmenys rizikuoja negauti dalies pajamų, nes netekto darbingumo pensijų perskaičiavimo jiems teks laukti pusantrų metų.

„Sodra“ teigė, kad automatinis pensijų perskaičiavimas pradės veikti kitų metų liepos mėnesį, anksčiau jos perskaičiuotos nebus. Savo ruožtu kompensacijų galimybės „Sodra“ nekomentavo.

Dirbantis, tačiau 65 proc. neįgalumą turintis asmuo skaičiuoja, kad dėl sausį įsigaliojusio naujos redakcijos Socialinio draudimo pensijų įstatymo jis praras apie 300 eurų, nes visą tą laiką jam bus mokama mažesnė nei priklausytų po perskaičiavimo neįgalumo pensija. Kadangi dirba, jo pensija yra nuolatos perskaičiuojama – padidėjus stažui, šiek tiek padidėja ir jam mokama pensija.

Naujienų agentūros BNS informaciją atgaminti visuomenės informavimo priemonėse bei interneto tinklalapiuose be raštiško UAB BNS sutikimo draudžiama.

Rinkite komandą ir laimėkite 100 bilietų

Valstybės šimtmečio proga Rokiškio kultūros centras rengia ORIGINALIĄ akciją „100 kėdžių“, kurios metu galite laimėti 100 kvietimų į Lietuvos profesionalių teatrų festivalio „Vaidiname žemdirbiams“ spektaklius.

Kaip tą padaryti? Trumpai:

1. Surinkite 100 žmonių komandą, kuri dalyvaus Atkurtos Valstybės 100-mečio minėjimo renginyje Vasario-16-ąją Nepriklausomybės aikštėje Rokiškyje.

2. Sudarykite sąrašą ir iki vasario 9 d. 15 val. pateikite jį KC administracijai el. paštu pavaduotoja.rkc@gmail.com ar atvykę į įstaigą.

3. Renginio dieną - Vasario 16-ąją - nuo 12.00 val. sąraše esantys asmenys (ne mažiau nei 70 proc.) turi dalyvauti 100-mečio minėjimo renginyje Nepriklausomybės aikštėje. Komanda gaus numeriuką, o komandos nariai - skiriamuosius ženklus, kad būtų aišku, kuriai komandai asmuo priklauso.

4. Renginio eigoje bus ištrauktas vienas laimingas numeris, o jį turinti komanda laimės 100 kvietimų į Vaidiname žemdirbiams spektaklius!

Rokiškio KC inform.

2018 metais Gynybos resursų agentūra ir Lietuvos kariuomenė vykdys pirkimų už maždaug 265 mln. eurų

Tinkamai parengti, aprūpinti ir motyvuoti kariai – vienas svarbiausių kariuomenės galios komponentų, o jai stiprinti jau keletą metų dėka didėjančio gynybos finansavimo vykdoma didelio masto Lietuvos kariuomenės pajėgumų plėtra ir modernizavimas. Karinei įrangai ir technikai atsargoms įsigyti Lietuva kasmet skiria ne mažiau kaip 25 proc. viso gynybos biudžeto. Krašto apsaugos sistemos skelbiamuose viešuosiuose pirkimuose dalyvauja Lietuvos ir užsienio tiekėjai.

2017 m. Krašto apsaugos ministerijos ir Lietuvos kariuomenės su Lietuvos įmonėmis sudarytų viešųjų pirkimų sutarčių vertė maždaug penkis kartus viršija su užsienio tiekėjais sudarytų viešųjų pirkimų sutarčių vertę, neskaičiuojant sutarties dėl vidutinio nuotolio priešlėktuvinės gynybos sistemų NASAMS įsigijimo. Panašios tendencijos vyravo ir 2016 metais. Iš viso 2017 metais sudaryta sutarčių už maždaug 225 mln. eurų.

Iš Lietuvos įmonių, kaip ir anksčiau, daugiausiai buvo įsigyjamos Lietuvoje gaminamos prekės (maistas, apranga, ekipuotė, baldai ir t.t.), taip pat įvairios paslaugos ir darbai. Kadangi ginklai ir karinė įranga daugeliu atvejų Lietuvoje nėra gaminami, sutartys šioms prekėms įsigyti buvo sudaromos su užsienio įmonėmis tiesiogiai, per NATO paramos ir įsigijimų agentūrą arba Ginklų fondą prie Vidaus reikalų ministerijos. Kai kuriais atvejais buvo pasirašyti tarpvyriausybiniai susitarimai, kuomet prekės ir paslaugos buvo įsigyjamos iš NATO ir ES šalių valstybės institucijų. Didžiausias pirkinys 2017 metais iš užsienio buvo vidutinio nuotolio priešlėktuvinės gynybos sistemų NASAMS įsigijimas, kurio vertė apie 100 mln. eurų.

Nuo 2018 metų sausio 1 d. apie 70 proc. krašto apsaugos sistemos įsigijimų vykdymą perėmė naujai įsteigta Gynybos resursų agentūra prie Krašto apsaugos ministerijos. Ši institucija įsteigta, siekiant konsoliduoti įsigijimų srityje dirbančių krašto apsaugos sistemos ekspertų žinias, jų patirtį, išvengti funkcijų dubliavimo, aiškiai paskirstyti atsakomybę, užtikrinti efektyvesnį procesą ir skaidresnį įsigijimų vykdymą. Iš numatytų 144-ių Gynybos resursų agentūroje šiuo metu jau dirba apie 80 proc. darbuotojų. Paskelbta eilė konkursų viešųjų pirkimų specialistams.

Šiais metais didžiausi suplanuoti pirkimai įsigijimai yra šie: konteineriai, sunkvežimiai, karinės technikos remontai, transporto priemonių atsarginės dalys, šaudmenys, individualios karių apsaugos priemonės, degalai, maistas, apranga, transporto priemonių nuoma.

KAM inform.

Ministerija pradeda regiono aplinkos apsaugos departamentų pertvarką

Aplinkos ministerija pradeda aštuonių regiono aplinkos apsaugos departamentų (RAAD) pertvarką ir vietoje jų ketina įkurti Aplinkos apsaugos departamentą.

„Pagrindinis dalykas yra vieningas koordinavimas. Tai suteikia instrumentus vieningam koordinavimam ir užduočių suteikimui. Sudaromos prielaidos rotuoti inspektorius ir bus tam tikri analitiniai padaliniai. Tikimės efektyvumo“, – ketvirtadienį spaudos konferencijoje teigė aplinkos ministras Kęstutis Navickas.

Anot jo, aštuoni RAAD taps naujojo departamento padaliniais.

Ministerija Aplinkos apsaugos departamentą ketina įkurti vasario 15 dieną. Jame veiks duomenų analizės centras ir jis vykdys aplinkos apsaugos sektoriaus kontrolę. Būsimojo departamento vadovo ministerija pradėjo ieškoti trečiadienį. Potencialių kandidatų paraiškų laukiama iki vasario 21 dienos.

Šiuo metu Lietuvoje veikia Vilniaus, Kauno, Klaipėdos, Šiaulių, Panevėžio, Alytaus, Utenos ir Marijampolės regioniniai aplinkos apsaugos departamentai.

AM inform.

TRIBŪNA

Ar negali administracijos direktoriumi tapti Andrius Burnickas, Tadas Barauskas, Tadas Stakėnas ar kitas jaunas, protingas ROKIŠKIO žmogus?

Lietuvos kultūros sostine Rokiškis taps 2019 metais. Tai puiki proga save pristatyti visai Lietuvai, tačiau ar tikrai norėsime Rokiškį parodyti kaip konfliktų, pagiežos ir savanaudiškų žmonių pilną miestą? Gal tarybai būtų pats laikas dirbti žmonių labui, o ne žiūrėti savų interesų ir ieškoti kaip ką nuversti?

Nuvertė jauną, energingą ir išsilavinusį administracijos direktorių, daugumos savivaldybės darbuotojų nuomone, patį geriausią direktorių per visą jų darbo istoriją. Dėl ko? Tam kad, kaip kalbama, jo vietą užimtų nevietinis žmogus... Ar tikrai atėjęs iš šalies žino geriau ko reikia Rokiškiui ir jo žmonėms, nesvarbu, kad ir koks išsilavinęs ir protingas jis bebūtų? Ar jam bus svarbus eilinis vietos žmogus, jo interesai? Ar jis bus susipažinęs su skaudžiomis vietomis ir norės žiūrėti į Rokiškio ateitį? Juk šios kadencijos viso labo teliko tik vieneri metai. Per juos tik kojas spės apšilti, o darbų jokių nenuveiks. Jau ir Rokiškio gyventojui, žinančiam rokiškėnų kasdienybę, problemas ir džiaugsmus, būtų sunku per tokį trumpą laiką padaryti ką nors, o naujas Rokiškyje žmogus net ir tiek nežino...

Ar tikrai Rokiškyje nėra jaunų ir protingų žmonių? Ar negali administracijos direktoriumi tapti Andrius Burnickas, Tadas Barauskas, Tadas Stakėnas ar kitas jaunas, protingas ROKIŠKIO žmogus? Ir čia tik keli jaunų, iniciatyvių žmonių vardai, kurie mirga politikoje. Kiek yra tokių rokiškėnų, kurie politikoje nedalyvauja, bet dirba Rokiškyje, yra išsilavinę ir pilni noro padaryti Rokiškį dar geresniu miestu? Jei šie netinka, gal paimkit Rokiškyje gimusį ir augusį, bet šiuo metu Vilniuje, Kaune ar užsienyje siekiantį karjeros? Bus pilnas naujų minčių ir noro padaryti gera SAVO miestui. Taryba, ar esate tokios prastos nuomonės apie rokiškėnus, kad visame Rokiškyje neberandate nei vieno tinkamo žmogaus? Gal nespręskit apie kitus pagal save...

Mielieji, Jūsų laikai jau baigėsi. Laikas vietą užleisti jauniems žmonės, kurie mato potencialą tarp vietinių žmonių ir nori sukurti geresnį rytojų, o ne valdžia pasinaudoti šiandien. Jūs, ponas Stasy, Vidmantai, Irmantai, Vytautai, turėtumėte suprasti, kad naujų idėjų seniai nebepateikiate, o principas „skaldyk ir valdyk“ šiais, mūsų laikais, jau nebetinkamas.

Taigi, apsidairykite aplink save – Rokiškis pilnas puikių žmonių. Kiekvienas galime surasime potencialų kandidatą į administracijos direktorius. Ir nereiks ieškoti „pranašo iš svetur“.

Linkėjimai nuo žmogaus, kuriam rūpi Rokiškio ateitis

„Rokiškio Sirena“ redakcijos nuomonė nebūtinai sutampa su išsakyta nuomone. Skiltyje „Tribūna“ galite pasisakyti visi. Savo tekstą siųskite el. paštu reklama@rokiskiosirena.lt arba paprastu paštu adresu: Nepriklausomybės aikštė 12, Rokiškis

Sklandžiam deklaravimui būtinus duomenis reikia pateikti laiku

Duomenys apie B klasės išmokas turi būti deklaruoti iki 2018 m. vasario 1 d.;

Duomenys apie A klasės išmokas turi būti deklaruoti iki 2018 m. vasario 15 d.;

Tretieji asmenys duomenis apie gyvybės draudimo, studijų, paskolų įmokas ir sumokėtas palūkanas turi deklaruoti iki vasario 15 d.;

Pateiktų duomenų pagrindu yra formuojamos preliminarios metinės pajamų deklaracijos gyventojams;

Duomenis apie A klasės išmokas turi pateikti ir nuolatiniai Lietuvos gyventojai, kurie per 2017 m. mokestinį laikotarpį vykdė ekonominę veiklą ir turėjo samdomų darbuotojų;

Panevėžio apskrities valstybinė mokesčių inspekcija (toliau – AVMI), primena, kad vasario 1-oji buvo paskutinė diena, kada reikia pateikti duomenis apie 2017 metais gyventojams sumokėtas išmokas, pagal mokesčio mokėjimo tvarką priskiriamų B klasės pajamoms. Tuo tarpu mokesčius išskaičiuojantys asmenys informaciją apie 2017 metais gyventojams išmokėtas A klasės išmokas turi pateikti iki vasario 15 d. Šie duomenys būtini, kad mokesčių administratorius galėtų užtikrinti sklandų kasmetinį gyventojų pajamų deklaravimą.

„Kaip ir kasmet, siekiame, kad metinių pajamų deklaravimo laikotarpis praeitų sklandžiai, o gyventojams šis procesas būtų ne tik patogus, bet ir neužimtų daug laiko. Preliminarias metines gyventojų pajamų deklaracijas formuojame atsižvelgdami į pažymas apie per praėjusį laikotarpį sumokėtas išmokas, tad jos nemaža dalimi nulemia ir bendrą gyventojų pajamų deklaravimo proceso kokybę. Dėl šios priežasties svarbu, kad pažymos apie A ir B klasės išmokas į VMI sistemą atkeliautų laiku, o jose pateikiami duomenys būtų teisingi ir tikslūs“, - sako Panevėžio AVMI Mokestinių prievolių departamento direktorius Darius Kučinskas ir primena, kad A klasės metinės pajamos deklaruojamos FR0573 formoje, o metinės B klasės pajamos pažymoje FR0471.

Iki vasario 15 d. duomenis apie nuolatinių Lietuvos gyventojų sumokėtas gyvybės draudimo įmokas, sumokėtas palūkanas už suteiktas paskolas gyvenamajam būstui statyti arba įsigyti, už studijas sumokėtas įmokas, studijų įmokoms mokėti skirtas paskolas bei nuolatinių Lietuvos gyventojų sumokėtas pensijų draudimo įmokas į pensijų kaupimo fondus turi pateikti ir vadinamieji tretieji asmenys - bankai, kredito įstaigos, gyvybės draudimo bendrovės, aukštosios mokyklos, formaliojo ir neformaliojo profesinio mokymo įstaigos ir kt.

Deklaracijų apie B klasės pajamas Panevėžio ir Utenos apskrityse turi būti pateikta atitinkamai 3,3 tūkst. ir 1,5 tūkst. Deklaracijų apie A klasės pajamas Panevėžio apskrityje laukiama 6,6 tūkst., o Utenos apskrityje – beveik 3 tūkst.

Visas pažymų apie išmokas teikimui reikiamas dokumentų formas bei jų pildymo taisykles galima rasti internetinėje svetainėje http://deklaravimas.vmi.lt, o greitam duomenų pateikimui VMI rekomenduoja naudoti Elektroninę deklaravimo sistemą (EDS).

Daugiau informacijos, susijusios su duomenų apie A ir B klasių išmokas teikimą, ir visais kitais mokestiniais klausimais, galima rasti VMI internetiniame tinklalapyje www.vmi.lt, taip pat paskambinus trumpuoju numeriu 1882. Telefoninės konsultacijos yra įrašomos ir saugomos 5 m. bei prilygsta rašytinėms konsultacijoms.

VMI inform.

XIX a. rokiškėnai tautiniais vardais savo vaikų nevadino

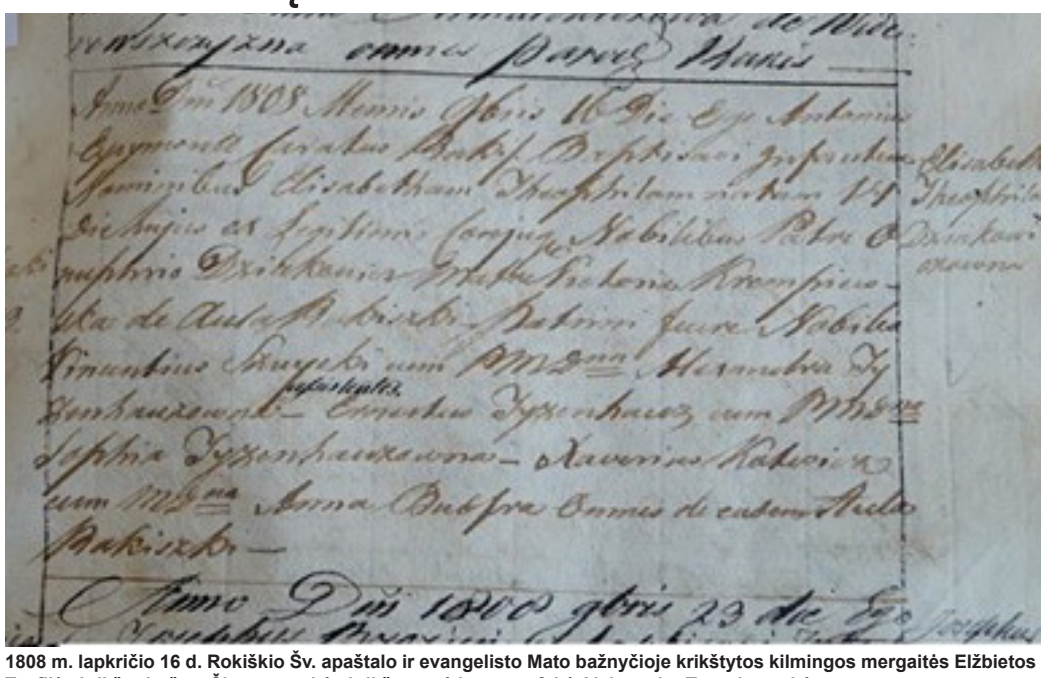

1808 m. lapkričio 16 d. Rokiškio Šv. apaštalo ir evangelisto Mato bažnyčioje krikštytos kilmingos mergaitės Elžbietos Teofilės krikšto įrašas. Šios mergaitės krikštamotė buvo grafaitė Aleksandra Tyzenhauzaitė.

Rokiškio krašto muziejaus nuotraukos.

Visuomet gimusiam kūdikiui suteikiamas vardas atspindėjo tam tikras vietines ar religines prasmes. Lietuviai iki XIV a. pabaigos nešiojo tautinius vardus, vėliau valdovai ir didikai, priėmę katalikišką krikštą, prisiimdavo ir katalikų šventųjų vardus. Plečiantis katalikiškųjų bažnyčių tinklui ir parapinėms bažnyčioms perimant savotišką gyventojų registrą, katalikiškoje Lietuvoje įsigalėjo krikščioniški vardai, o naujus katalikiškos bendruomenės narius fiksavo parapinės bažnyčios savo vedamose gimimo metrikų knygose. Šios geriausiai ir atskleidžia krikštijamiems kūdikiams suteiktų vardų įvairovę bei paplitimą.

XIX a. pr. tarp Rokiškio Šv. apaštalo ir evangelisto Mato bažnyčioje krikštytų vaikų nebūta nė vieno berniuko ar mergaitės, gavusio tautinį, t. y. nekrikščioniškos kilmės vardą. Vardų teikimo tendencijos amžiaus pradžioje nesikeitė – tiek 1801 m., tiek 1825 m. mergaitės ir berniukai dažniausiai gaudavo tuos pačius vardus. Taigi Rokiškio parapijos ribose šiais metais daugiausia bėgiojo berniukų, turinčių Kazimiero, Juozapo, Pranciškaus, Antano ar Jono vardą. Taip pat populiarūs buvo ir Justino, Stanislovo, Mykolo, Ignoto, Baltramiejaus, Petro, Tado, Tomo – taip pat katalikų šventųjų vardai.

Parapijoje vos vieną kitą berniuką tėvai krikštijo išskirtiniais, nors taip pat šventųjų vardais. Kaip kad šiandien, taip ir prieš du šimtmečius pavieniai naujagimiai gaudavo Chrizostomo, Blažiejaus, Eusebijaus, Kajetono, Klemenso, Hipolito, Zacharijo vardus, menkai žinomi ar mėgstami tada buvo šiandien paplitę Dovydo, Žygimanto, Karolio, Pauliaus, Gabrieliaus, Donato vardai. Rokiškio parapijoje XIX a. pr. vienam naujagimiui buvo suteiktas Napoleono vardas.

Suteikdami vardus naujagimėms, Rokiškio parapijiečiai taip pat buvo pastovūs. Daugiausia tėvų savo dukterims parinkdavo Barboros, Agotos, Uršulės, Onos, Marijonos vardus. Tiesa, šie vardai šiandien nebe tokie populiarūs. Retai tėvai parinkdavo Elžbietos, Ievos, Viktorijos, Karolinos vardus, o šie šiandien gerokai populiaresni nei tie, kurie buvo madingi prieš du šimtmečius. Įdomiausi ir patys rečiausi mergaičių vardai Rokiškio parapijoje XIX a. pr. buvo Felicijona, Vilhelmina, Eufrozina, Scholastika, Rachelė, Sofija, Prakseda, Honorata. Visi minėti mergaičių vardai ne vietinės, bet krikščioniškos tradicijos kilmės, t. y. šventųjų vardai.

Rokiškio krašto muziejaus inform.

Lietuvoje bus kuriamas uždaras valstybinis ryšių tinklas

Ministro pirmininko vadovaujama Nacionalinio saugumo komisija trečiadienį nusprendė kurti uždarą ryšių tinklą svarbiausioms valstybės institucijoms.

„Net jeigu ir neturėtumėme interneto, net jeigu ir krizė, nukirto mums kabelius, likęs valstybės sektorius turi likti funkcionalus ir veikti. Šiais laikais be ryšių tu nieko nepadarysi“, – BNS sakė krašto apsaugos viceministras Edvinas Kerza po posėdžio Valstybės saugumo departamente.

Tinklo kūrimu rūpinsis Krašto apsaugos ministerija, šiemet konsolidavusi kibernetiniu saugumu besirūpinančias institucijas.Pasak E. Kerzos, ministerija yra parengusi įstatymų projektus dėl tinklo kūrimo, Seimą jie turėtų pasiekti pavasario sesijoje. Viceministras teigė, kad kuriamas tinklas apimtų ministerijų, savivaldybių,policijos komisariatų, sveikatos apsaugos įstaigų, Valstybinės mokesčių inspekcijos, „Sodros“ sistemas.

Pasak jo, kertinis valstybės tinklas kuriamas ne tik siekiant sustiprinti perduodamų duomenų saugumą, bet ir palengvinti darbą įstaigų vadovams, kurie šiuo metu savo institucijose patys yra atsakingi už kibernetinę saugą.„Iš tikrųjų labai sudėtinga tikėtis, kad kiekvienoje įstaigoje atsirastų kibernetinio saugumo specialistų, kurie ir brangiai kainuoja, ir juos išlaikyti yra sunku, (...) todėl tuo užsiimant Krašto apsaugos ministerijai visa valstybė bus saugesnė ir nereikės išradinėti dviračio“, – sakė E. Kerza. Nacionalinio saugumo komisijos posėdyje dalyvavo Vyriausybės, žvalgybos institucijų ir Prezidentūros atstovai.Pasak viceministro, jiems taip pat buvo pristatyta kibernetinio saugumo situacija ir praėjusių metų grėsmės, taip pat duomenys apie kibernetinio šnipinėjimo intensyvėjimą. Anot jo, tai „akivaizdžiai sietina su Rusija“.

Vyriausybė pernai gruodį konstatavo, kad kai kurių Lietuvos institucijų naudojama rusiška „Kaspersky Lab“ programinė įranga kelia grėsmę šalies saugumui. Nerimas dėl šios įmonės produkcijos išaugo Jungtinėms Valstijoms pernai paskelbus, kad bendrovė gali bendradarbiauti su Rusijos žvalgyba.

Šiuo metu visi „Kaspersky Lab“ programinę įrangą naudoję Lietuvos kritinių informacinių technologijų sistemų valdytojai jos atsisakė.

Naujienų agentūros BNS informaciją atgaminti visuomenės informavimo priemonėse bei interneto tinklalapiuose be raštiško UAB BNS sutikimo draudžiama.

Mokymų dalyviai.

PIRMĄ KARTĄ ROKIŠKIO RAJONE – AUKŠČIAUSIŲ TARPTAUTINIŲ STANDARTŲ SAVIŽUDYBIŲ PREVENCIJOS MOKYMAI

Sausio 25-26 d. Rokiškyje, o vasario 5-6 d. Kupiškyje startavo aukščiausių tarptautinių standartų savižudybių prevencijos mokymai „ASIST“ ir „safeTALK“, kuriuos finansuoja Visuomenės sveikatos stiprinimo fondas. Mokymus ir projektą „Atpažink ir padėk“ organizuoja Rokiškio rajono savivaldybės visuomenės sveikatos biuras bendradarbiaudamas Savižudybių prevencijos mokytojų asociacija.

Kaip teigia Rokiškio rajono savivaldybės visuomenės sveikatos biuro direktorė Agnė Šapokaitė, 2018 m. Rokiškio ir Kupiškio rajone bus apmokyti apie 180 gyvenančių ir dirbančių žmonių – „vartininkų“. „Vartininkai“ – tai asmenys, kurie savo darbe yra apsupti daugybės kitų žmonių, todėl turi didesnę tikimybę sutikti asmenį, galvojantį apie savižudybę, mėginusį nusižudyti arba patyrusį artimojo savižudybę. Tai – bendrosios praktikos gydytojai, pareigūnai, ugniagesiai, pedagogai, psichologai, vaiko gerovės komisijos nariai, socialiniai darbuotojai, greitosios medicinos pagalbos gydytojai, bendrojo pagalbos linijų operatoriai, gydytojai psichiatrai, psichoterapeutai, psichologai, kunigai ir t.t.

„Vartininkų“ mokymams buvo pasirinktos „LivingWorks“ organizacijos aukščiausių tarptautinių standartų savižudybių prevencijos „ASIST“ ir „safeTALK“ mokymų programos. Šios programos taikomos ir naudojamos trisdešimtyje pasaulio šalių. Jos nuolat atnaujinamos, remiantis naujausiais pasauliniais moksliniais tyrimais ir praktiniais įgūdžiais savižudybių prevencijos srityje. „LivingWorks“ organizacijoje dirba geriausi šios srities ekspertai – tai leidžia išlaikyti aukštą mokymų standartą bei taikyti griežtus reikalavimus būsimųjų „ASIST“ ir „safeTALK“ lektorių paruošimui.

„Viso į mokymus Rokiškio rajone atvyko trisdešimt specialistų. Norinčiųjų buvo kur kas daugiau, tačiau dalyvių skaičius buvo ribotas. Tikimės, kad pavyks „ASIST“ mokymus surengti dar kartą ir parengti daugiau specialistų galinčių atpažinti savižudybių riziką ir suteikti pirmąją pagalbą svarstantiems žmonėms“, - teigė centro atstovė Laimutė Narbutienė.

„SafeTALK“ mokymai planuojami vasario 8-9 dienomis Rokiškyje, o vasario 22 ir 23 dienomis Kupiškyje. Tai keturių akademinių valandų mokymai, kurie padeda dalyviams tapti sąmoningiems, susiduriant su savižudybių tema. „SafeTALK“ mokymai yra skirti visiems norintiems ir juos baigę asmenys yra labiau pasirengę padėti žmonėms, ketinantiems nusižudyti, suteikti jiems žinių, kaip ir kur gali rasti reikiamą pagalbą. Vasarį vyks ketveri „safeTALK“ mokymai, kuriuose dalyvaus pedagogai, policininkai, ugniagesiai, slaugytojai, šeimos gydytojai, socialiniai darbuotojai, esami ir būsimi kunigai, visuomenės sveikatos specialistai ir kiti norintieji.

Užs. 0592

Laisvės kovų istorijos muziejuje – sakralinio meno paroda

„Sakralinė grafikos darbų paroda – dovana Obelių bendruomenei atkurtos Lietuvos šimtmečio proga“, – pristatydama savo kūrybą Laisvės kovų istorijos muziejuje Obeliuose, kalbėjo tautodailininkė P. Galaunės premijos laureatė, Respublikinės konkursinės liaudies meno parodos „Aukso vainikas“ nugalėtoja Onutė Pusvaškytė.

Nuotraukoje Obelių Šventos Onos parapijos bažnyčios klebonas Laimonas Nedveckas (kairėje) ir kunigas, jėzuitas Vladislovas Baliūnas kartu su Onute Pusvaškyte Laisvės kovų istorijos muziejuje Obeliuose. Muziejaus archyvo nuotr.

Parodoje, skirtoje valstybės šimtmečiui paminėti, bus eksponuojami grafikos darbai krikščioniška sakraline tema. Darbai atspindi Lietuvos istoriją, tarsi susietą kančių ir prisikėlimo keliu, kuris brangus asmeniui, branginančiam krikščionišką sakralumą ir krikščioniškas vertybes. Menininkės sukurti šventųjų paveikslai – stiprybės simbolis, lygiai tokie pat kabėdavę mūsų senolių trobose, juos prie savo širdies glaudė, ieškodami tvirtybės ir paguodos, mūsų protėviai, seneliai, tėvai. Šiandien juos matome talentingos menininkės kūrybos išraiškoje. Į mus žvelgia Jėzus Kristus, Švč. Mergelė Marija, Šventasis Jurgis ir kiti krikščioniški personažai. Onutės Pusvaškytės darbai, atlikti ant medžio ar linoraižiniai, reikalauja didžiulės kantrybės ir pastangų juos atspausdinti šaukštu, tai sunkus ir daug darbo reikalaujantis procesas. „Niekada nesigailėjau pasirinkusi šią meno sritį“ – taip apie grafikos darbų parodą kalbėjo muziejininkams talentinga menininkė.

Planuojame, kad Vasario 16 dieną ši paroda Obelių Šventos Onos parapijos bažnyčioje bus dar vienas prasmingas atkurtos Valstybės šimtmečio paminėjimo akcentas. Kviečiame į Obelius.

Laisvės kovų istorijos muziejaus Obeliuose inform.

Meninio skaitymo konkurse Rokiškio rajoną regioniniame ture atstovaus Afroditė Tuskaitė ir Stanislovas Naikauskas

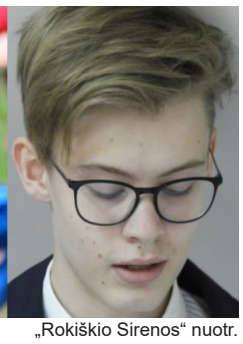

Afroditė Tuskaitė ir Stanislovas Naikauskas. „Rokiškio Sirenos“ nuotr.

Sausio 30 d. į rajoninį Meninio skaitymo konkursą susirinko net 43 skaitovai iš rajono gimnazijų ir progimnazijų. Po šilto Juozo Tūbelio progimnazijos direktoriaus Zenono Pošiūno ir antraklasio Igno pasveikinimo bei švietimo centro metodininkės Rositos Lasienės dalykinės informacijos, dalyviai pasiskirstė į 5-8 ir 9-12 klasių grupes.

Dalyviai skaitė eiles, prozos kūrinius. Visi stengėsi, nes tik vieno 5-8 klasių grupės ir vieno 9-12 klasių grupės mokinio laukia kelionė į regioninį etapą, kuris vyks jau vasario 10 d. Biržuose. Komisija, kurios pirmininkė Rokiškio Juozo Tumo-Vaižganto gimnazijos „Romuvos“ padalinio bibliotekos vedėja Reda Kiselytė, narės – režisierė Nijolė Čirūnienė ir lietuvių kalbos mokytoja Birutė Budreikienė, vienbalsiai nusprendė, kad 5-8 klasių mokinių grupėje geriausiai sekėsi Rokiškio Juozo Tūbelio progimnazijos 5c klasės mokinei Afroditei Tuskaitei. Mergaitė skaitė ištrauką iš A. Liobytės apsakymo „Sunki mama“. Konkursui Afroditę ruošė mokytoja Virginija Krasauskienė. Antroji vieta atiteko septintokui Justui Tervydžiui iš Kamajų Antano Strazdo gimnazijos, o trečioji dviems Rūtoms – Juozo Tūbelio progimnazijos 7 klasės mokine Rūtai Plučiūtei ir Obelių gimnazijos septintokei Rūtai Kolosovaitei. 9-12 klasių mokinių grupės komisijos pirmininkė lietuvių kalbos mokytoja Jolanta Augulienė, narės – lietuvių kalbos mokytojos Vilma Bičiūnaitė ir Zelma Gelžinienė nusprendė, kad Rokiškio rajonui regioniniame ture atstovaus Rokiškio Juozo Tumo-Vaižganto gimnazijos „Romuvos“ padalinio I klasės mokinys Stanislovas Naikauskas. Jis sužavėjo skaitoma ištrauka iš G. Morkūno kūrinio „Apie vėjo kvapą ir kregždžių autobusą“. Konkursui berniuką ruošė Mokytoja Ramutė Prascienienė. Komisija skyrė dvi antrąsias vietas. Juodupės gimnazijos III klasės mokinei Linai Bliudžiutei ir Rokiškio Juozo Tumo-Vaižganto gimnazijos Senųjų rūmų padalinio II klasės mokiniui Domantui Šinkūnui. Trečiosios vietos atiteko Rokiškio Juozo Tumo-Vaižganto gimnazijos „Romuvos“ padalinio III klasės mokinei Agnei Ruzgutei ir Pandėlio gimnazijos IV klasės mokinei Mantei Palivonaitei. Sveikiname nugalėtojus ir linkime sėkmės kitame etape.

„Rokiškio Sirenos“ inform.

Siūloma sumažinti antstolių galimas išskaičiuoti sumas

Vyriausybė Seimui teikia pataisas, kuriomis būtų gerokai sumažintos sumos, kurias iš skolininkų leidžiama išskaičiuoti antstoliams.

Teisingumo ministerijos projekte numatoma, kad iš skolininko pajamų dalies, viršijančios minimalią mėnesio algą, būtų išskaitoma 50 (šiuo metu – 70) proc„ o iš ne viršijančios MMA – 20-30 (šiuo metu atitinkamai 20-50) proc. pajamų.

Dabar galiojantys įstatymai leidžia išieškoti skolą iš paskutinio būsto, jeigu skola didesnė nei 2030 eurų. Projekte numatyta šią sumą didinti iki 4000 eurų. Numatyta apsauga, kad iš tokio būsto neišieškoma, jei skolą galima išieškoti per 18 mėnesių darant nustatyto dydžio išskaitas iš darbo užmokesčio ir išieškojimas šiuo būdu yra realiai vykdomas. Šios įstatymo nuostatos negaliotų išieškant išlaikymą vaikui, taip pat ir kitais atvejais, kai konkrečios išieškotinos sumos bus nustatytos teismo sprendime ar vykdomajame rašte.

Naujienų agentūros BNS informaciją atgaminti visuomenės informavimo priemonėse bei interneto tinklalapiuose be raštiško UAB BNS sutikimo draudžiama.

Apie 1637 – uosius metus rašytiniuose šaltiniuose minimas Duokiškio dvaras. Kietosios baudžiavos laikais čia gyvenęs žiaurus ponas. Kartą nučiupo jis savo laukuose vargšą žmogelį bemedžiojant. Už nušautą kiškį nabagas buvo negailestingai plakamas. Egzekucijos metu ponas be paliovos rėkė: Atiduok kiškį, duok kiškį, duok kiškį! Tuo tarpu baudžiauninkas jau buvo dvasią išleidęs, o ponas nuo rėkimo balsą prarado. Šis nutikimas giliai įstrigo kaimo žmonių širdyse ir buvo perduodamas iš kartos į kartą. Ilgainiui vietovė gavo Duokiškio vardą.

Pasitinkant atkurtos Lietuvos šimtmetį

DUOK 100 KIŠKIŲ!

Vasario 16 d. (penktadienį) 14 val.,
švęsdami Lietuvos šimtmetį,
skaičiuosime kiškučius.
Jūsų dovanos taps pirmaisiais
Duokiškio Krašto Kiškių muziejaus
eksponatais!

Žaisliukus, suvenyrus, rankdarbius ar kitokius kiškučius
mielai priims Giedrė Dagienė, Daiva Mickūnienė, Danutė Vigėlienė

Telefonai pasiteiravimui: 8 620 50813 (Giedrė); 8 616 80129 (Daiva)

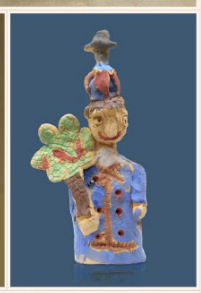

Konkursas

Sukurk šventojo Kazimiero statulėlę arba tekstą tema

Jei gyvenčiau šv. Kazimiero laikais...

Sukurtoje statulėlėje ar parašytame tekste atskleisk šv. Kazimiero istorinį laiką. Rašydamas gali susitikti su juo per sugalvotą personažą, pasikalbėti, kaip jis žvelgė į kasdienybę, žmonių santykius, kovas bei darbus. Konkurso tikslas – pakviesti tave asmeniškai įsigilinti į Lietuvos šventojo gyvenimą.

Reikalavimai:

1. Statulėlė turi būti trimatė, pagaminta iš žmonėms ir aplinkai nepavojingų bei negendančių medžiagų – molio, popieriaus, šiaudų, audinių, medienos, plastilino, modelino ar kitų medžiagų.
2. Teksto apimtis nuo 1 iki 4 psl., žanras pasirinktinai: esė, dialogas, pasakojimas, memuarai, malda, poezija, laiškas, legenda... Tekstas turi būti surinktas kompiuteriu.
3. Kūrėjų amžius neribojamas. Darbas gali būti individualus, grupinis ar šeimyninis.
4. Kūrinius reikia pristatyti iki vasario 16 dienos. Tekstus prašome atsiųsti el. paštu parapija@katedra.lt. Statulėles prašome atnešti į Vilniaus arkikatedros raštinę (darbo dienomis ir šeštadieniais 7.30–9.00 ir 15.30–19.00 val., sekmadieniais po kiekvienų šv. Mišių) arba atsiųsti adresu Tilto g. 1A, 01101 Vilnius. Parašykite autoriaus vardą, pavardę, amžių, gyvenamąją vietą ir kontaktus.

Pasiteirauti apie konkursą galite telefonu 8 688 18795.

Statulėlės bus eksponuojamos Vilniaus arkikatedros šv. Vladislovo koplyčioje nuo vasario 23 d. iki kovo 11 d. Nugalėtojai apdovanojami šv. Kazimiero šventės metu, kovo 4 dieną, o konkurse laimėję tekstai skaitomi po šv. Mišių kiekvieno mėnesio 4 dieną.

Šventasis Kazimierai, melski už mus!

VILNIAUS
Šv. vysk. Stanislovo ir šv. Vladislovo
ARKIKATEDRA BAZILIKA

MAGNIFICAT Vaikams

FOLTEKA Įvairių markių automobilių — PARDUODA

NAUDOTOS DALYS

Stoties g. 17F, Rokiškis
Tel. 8 698 89 403

TRANSPORTO PRIEMONIŲ DALYS

Superkame įvairių markių automobilius. Transporto priemonės gali būti tvarkingos arba su defektais, nevažiuojančios, daužtos, skirtos ardymui ar utilizavimui. Parduodame naudotas automobilių dalis.
Tel. (8-606) 06115

Audi 80 dalimis, 2 l, benzinas, 1994 m., kablys, lengvojo lydinio ratai ir skardiniai diskai su padangomis.
Tel. (8-603) 57016

- VW Passat B5 1.9 l TDI. Tel. 8 629 11 397. Rokiškis
- AUDI A6 C5 1.9 TDI. Tel. 8 629 11 397. Rokiškis
- 2000m Opel Astra 1.6. Tel. 8 606 14 217. Rokiškis
- 1997m Sharan 1.9 TDI. Tel. 8 606 14 217. Rokiškis
- Skardinius ratlankius R15 5x112 yra 4 vnt. Tel. 8 619 11 054. Rokiškis
- Mersedes Benz VITO starteris ir jo dalys. Starterio inkaras – naujas Bosch 12 V, starterio paleidėjas kodas 137276, 12 V,100220, starterio apvijos su angliukais Bosch, nauji, supakuoti. Kaina 100 Eur. Tel. 8 633 01 255. Panevėžys
- Žiemines padangas 195/65 R 15 5 mm. 2vnt. 205/55 R 16 7 mm. dygluotos 4 vnt. Tel. 8 619 11 054. Rokiškis
- Automobilinį dujų balioną: apvalus, naudotas, dokumentų ir patikros nėra. Kaina 30 Eur. Tel. 8 633 01 255. Anykščiai
- AUDI 80,1995 m. vairą. Kaina 15 Eur. Tel. 8 633 01 255. Anykščiai
- VW 1,9 TDI 66 kW variklį su kuro siurbliu. Tel. 8 614 66 272. Rokiškis
- 1999 m. VW Golf. 1,6 l, benzinas. Tel. 8 674 92 644. Rokiškis
- NISSAN X Trail originalius slenkščius. Kaina 150 Eur. Tel. 8 618 88 502. Rokiškis
- Kuro purkštuką, tinkantį FIAT 1.9 jtd / Alfa 1.9 jtd , 2.4 jtd / Lancia 1.9 jtd , 2.4 jtd.Kodas 0445110119. Atitinka visus parametrus. Kaina 50 Eur. Tel. 8 636 00 696. Rokiškis
- Kuro purkštuką, tinkantį Citroen 2.0 hdi / Fiat 2.0 jtd / Peugeot 2.0 hdi. Kodas 0445110062. Atitinka visus parametrus. Kaina 50 Eur. Tel. 8 636 00 696. Rokiškis
- Kuro purkštukus, tinkančius Bmw 330d / Bmw 530d / Bmw 730d / Bmw X5. Kodas 0445110029. Restauruoti. Nauji Bosch išpurškėjai. Atitinka visus parametrus. 2 vienetai. Kaina 60 Eur. Tel. 8 636 00 696. Rokiškis
- Kuro purkštuką, tinkantį Opel 1.9 dti / Renault 1.9 dci / Nissan 1.9 dci.Kodas 0445110021. Restauruotas. Naujas Bosch išpurškėjas. Atitinka visus parametrus. Kaina 60 Eur. Tel. 8 636 00 696. Rokiškis
- Nissan Almera 2003 m. 2.2 dCi 82 kW mechaninę pavarų dėžę dalimis. Dėžės kodas (RS5F50A). Tel. 8 636 00 696. Rokiškis
- OPEL Zafira išilginius „ragus“, 5 skylių lengvojo lydinio ratlankius. Tel. 8 699 33 786. Rokiškis
- Vokišką, naudotą, veikiantį akumuliatorių. Rowerblosk, 70 A. Kaina 25 Eur. Tel. 8 687 56 029. Rokiškis
- AUDI b4, OPEL Vectra, VW Golf3 dalis. Tel. 8 603 87 554. Rokiškis
- Turbiną nuo VW Passat 1.9 tdi 66 kW. Kaina 50 Eur. Tel. 8 602 87 040. Rokiškis
- Įvairius lengvojo lydinio ir skardinius ratlankius 5x112 ir 5x100 tinkančius Audi, VW automobiliams R15 R16 R17. Kaina 15 Eur. Tel. 8 628 87 687. Rokiškis
- VW Golf 4 universalas dalimis. Tel. 8 628 87 687. Rokiškis
- VW passat b5 ir b5+ 1998 m. ir 2002 m. universalas ir sedanas. Tel. 8 628 87 687. Rokiškis
- Audi a4 1998 m. 1,9 TDI universalas ir sedanas. Tel. 8 628 87 687. Rokiškis
- Audi a6 1999 m. 2,5 TDI universalas ir sedanas. Tel. 8 628 87 687. Rokiškis
- Hyundai Santamo kuro baką, stabdžių kaladėles ir diskus (pilnas komplektas), radiatorių. Tel. 8 687 42 440. Rokiškis

TRANSPORTO PRIEMONĖS

- Peugeot 1,9 66 kW dyzelinas, 1996 m. TA iki 2018 03 23. Kaina 230 Eur. Tel. 8 695 08 688. Rokiškis
- Renault Espace, 1992 m., benzinas- dujos, TA iki 2019 03 02. Kaina 400 Eur. Tel. 8 629 00 571. Rokiškis
- VW Golf 1,3 l benzinas, 1991 m. juodas, variklis veikia puikiai, pasibaigus TA, po praėjusios TA labai mažai važinėtas, keturios durys, vasarinės-žieminės padangos su ratlankiais, kaina ne galutinė. Kaina 350 Eur. Tel. 8 685 81 976. Zarasai
- VW Passat 1998 m. 1,9 l 81 kW. Iš Vokietijos, universalas, TA iki 2020 01 25. Tvarkingas. Mėlynos spalvos. Kaina 1650 Eur. Tel. 8 638 92 946. Rokiškis
- OPEL Omega. Daug privalumų. 2.2 l. 106 kW. Benzinas - dujos. Dujos – tiesioginės. TA 2018 11 26. Palieku draudimą. Spalva – chameleono. Kaina 600 Eur. Tel. 8 651 65 661. Rokiškis
- Kalnų dviratį BULLS MTB. Shimano dalys.. Kaina 130 Eur. Tel. 8 672 36 083. Rokiškis
- AUDI 80, su TA, trūkęs priekinis stiklas, vairuoti netrukdo. Kaina 300 Eur. Tel. 8 622 24 288. Rokiškis
- Lengvojo automobilio priekabą ZUBRIONOK. Tel. 8 612 35 527. Rokiškis
- 2010 m. VW Touran, TA. Tel. 8 699 33 786. Rokiškis
- Audi 80 1,6 dyzelis 1988 m. važiuojantis. TA iki 2019 m. Nėra draudimo. Kaina 450 Eur. Tel. 8 623 10 770. Rokiškis
- Mopedą Delta su Minsk 4 bėgių varikliu. Kaina 115 Eur. Tel. 8 641 57 036. Kupiškis
- Audi A6 2.5 110 kW su TA, kita informacija – telefonu. Kaina 1200 Eur. Tel. 8 646 29 286. Rokiškis
- Labai geros būklės dviratį. Kaina 200 Eur. Tel. 8 670 30 834. Rokiškis
- AUDI a 6. Sedanas. Dyzelis.1999 m. 2,5 l. Kaina 1550 Eur. Tel. 8 637 03 102. Rokiškis
- YAMAHA XV535 25 kW. 1990 m.. Kaina 1300 Eur. Tel. 8 682 20 536. Rokiškis

VAIZDO TECHNIKA

- 1 m įstrižainės televizorių SONY. Mažai naudotas. Kaina 120 Eur. Tel. 8 629 00 571. Rokiškis
- SAMSUNG televizorių, naujas, LED, 19 colių. Kaina 80 Eur. Tel. 8 629 00 571. Rokiškis
- Skaitmeninį, 12 kanalų imtuvą. Tel. 8 648 41 007. Rokiškis
- 54 cm įstrižainės televizorių SAMSUNG su pulteliu. Tel. 8 648 41 007. Rokiškis
- 54 cm įstrižainės televizorių LG su pulteliu. Tel. 8 648 41 007. Rokiškis
- 37 cm įstrižainės televizorių VIDO su pulteliu. Tel. 8 648 41 007. Rokiškis
- 54 cm įstrižainės televizorių VIDO su pulteliu. Tel. 8 648 41 007. Rokiškis
- DVD grotuvą Samsung. Tel. 8 648 41 007. Rokiškis
- DVD grotuvą PHILIPS mini. Kaina derinama. Kaina 25 Eur. Tel. 8 627 02 558. Rokiškis

ŽEMĖS ŪKIO TECHNIKA

Perka ŽŪ techniką: MTZ-82 BELARUS didžiąją kabiną (gali būti su krautuvu).
Tel. (8-689) 19 390

MTZ-52 priekinius ratus. Vienas originalus, du – perdaryti iš automobilio GH3-52. Sunkiąsias akėčias, 5 vnt. Kaina sutartinė.
Tel. (8-606) 40735

- Naujas pasagas. Kaina 2 Eur. Tel. 8 625 81 278. Rokiškis
- Medinius ratus 2 vnt. Kaina 20 Eur. Tel. 8 625 81 278. Rokiškis
- 3 korpusų plūgą, yra naujos verstuvės, kabinamas prie trikampio. Kaina 300 Eur. Tel. 8 633 01 255. Anykščiai
- Savadarbį vagotuvą arba bulvių vagoms daryti, 5 vnt plūgelių, kabinamas prie traktoriaus trikampio. Kaina 100 Eur. Tel. 8 633 01 255. Anykščiai
- Traktorinių variklių A-41, A-01 purkštuvus. Nauji purkštukai, sureguliuoti, 6 vienetai. Kaina 50 Eur. Tel. 8 636 00 696. Rokiškis

LAISVALAIKIS

4				1			2	
	7		4	6				
	8				5		7	1
			7	2		6		
5								3
		9		5	4			
3	2		1				8	
				3	6		9	
	1			7				2

SIRENA GARANTUOJA

Vieną NEMOKAMĄ reklamą naujiems klientams (juridiniams asmenims). JOKIŲ papildomų sąlygų. Įsitikinkite.

Tel. 8 666 76777
reklama@rokiskiosirena.lt

MALKOS

Beržas.....20 Eur
Alksnis.....18 Eur
Drebulė.....16 Eur
Spygliuotis16 Eur

Užsakymai telefonu:
8 677 08977

Malkų ilgis 3m.Vežame 34 metrus. Pristatymas nemokamas.

RIMGOVA

Akcija roletams!
Plastikiniai langai
Garažo vartai
Apsauginės žaliuzės
Vidaus ir lauko durys
Nepriklausomybės a. 21, Rokiškis
Tel. (8-618) 07020

Interreg Latvija–Lietuva

Kovo 17 d. 8-14 val.

Aizkrauklės sporto centre (LV)
Lāčplēša iela 21, Aizkraukle

Rokiškio J. Keliuočio viešoji biblioteka ir Aizkrauklės savivaldybė (LV) kviečia Jus dalyvauti „Verslo paramos“ projekto organizuojamame verslo dienos renginyje

„PARODA–MUGĖ

Renginio tikslas – suteikti verslininkams galimybę reklamuoti savo produktus ir susirasti naujų partnerių Lietuvoje ir Latvijoje

Dalyvauti renginyje kviečiami: verslininkai, amatininkai, ūkininkai, nevyriausybinės organizacijos, turizmo ir informacijos centrai, viešojo maitinimo įmonės ir įvairių paslaugų teikėjai.

Verslo dienos metu dalyviai kviečiami pristatyti savo produktus ir paslaugas, teikti konsultacijas, organizuoti konkursus, loterijas, degustacijas ir parduoti savo produktus.

"PARODA-MUGĖ" – vieta, kurioje vyksta pasikeitimas patirtimi ir naujų kontaktų sukūrimas. Patraukliausių prekybos vietų savininkai bus apdovanojami specialiais prizais.
PREKYBOS VIETOS – NEMOKAMOS!

NORINTYS DALYVAUTI PRIVALO UŽPILDYTI PARAIŠKĄ IKI VASARIO 20 D.
DĖL PARAIŠKŲ PILDYMO IR KITOS INFORMACIJOS KREIPTIS:
el. p. rasavingeliene71@gmail.com; tel. +370 616 38688

Renginio organizatoriai:
Liga Ciematniece, tel. +371 25727419,
Baiba Kellere tel. +371 26227581,
AIZKRAUKLĖS SAVIVALDYBĖ

- Plastikiniai langai, balkonų stiklinimas
- Vidaus ir lauko durys,
- Garažo vartai.

Vartams nuolaidos iki 10 proc.

- Užraktai langams,
- Vidaus ir lauko palangės,
- Nauja roletinių audinių kolekcija.

Roletams nuolaidos iki 20 proc.

IŲ GEDITA
Vilties g. 10–8, Rokiškis
tel. 8 673-51413, 8 458-53051
www.gedita.lt

R. Balčiūno vairavimo mokykla
Vasario 5 – 9 d.
YPATINGA AKCIJA – TEORIJA NEMOKAMAI!!!
Kviečiame 17 val.
Respublikos g. 92 (paštas)
Tel. (8-615) 55697, www.balciunomokykla.lt

ROKIŠKIO KREDITO UNIJA

Patikimas būdas gauti pinigų – paskola iš kredito unijos.

Rokiškio kredito unijoje nariams taikomos itin patrauklios paskolų palūkanos verslui, žemės ūkiui, žemės pirkimui, būsto pirkimui, remontui, vartojimui.

Mus rasite:
Respublikos g. 94, Rokiškis, tel. 51393; (8-673) 98254
Pandėlyje: Vytauto a. 9; tel. 33863; (8-673) 98253

Rokiškio rajono savivaldybė skelbia konkursą Rokiškio r. Obelių gimnazijos direktoriaus pareigoms eiti. **Konkurso paskelbimo data:** 2018 m. sausio 31 d.
Konkurso atrankos data: 2018 m. kovo 29 d.
Daugiau informacijos: http://www.rokiskis.lt/lt/konkursai_5168.html.

Užs. 0591

- Rotacinę lenkišką šienapjovę 1.85 m. Tel. 8 629 61 170. Rokiškis
- 1994 m. traktorių T-25. Tel. 8 699 33 786. Rokiškis
- Savadarbį 5 vagų vagotuvą. Kabinamas prie trikampio. Kaina 150 Eur. Tel. 8 633 01 255. Anykščiai
- Šieno pūtiką, tvirtinamas ant galines traktoriaus pakabos. Kaina 200 Eur. Tel. 8 638 92 946. Rokiškis
- Šieno pūtiką, pagamintą iš NIVA smulkintuvo. Kaina 300 Eur. Tel. 8 682 20 536. Rokiškis
- Plačiavikšrį, DT 752. Nauji vedamieji, 2 žvaigždiniai. Tel. 8 620 33 091. Rokiškis

BALDAI

Tvarkingus: sekciją, lovą (135 Eur), kampą (160 Eur), išskleidžiamą fotelį, kitus buto baldus.
Tel. (8-685) 42153

- Geros būklės spintą, už durelių yra lentynos tinkamos knygoms ir

Parduodu 5 dalių uosinius lauko baldus.
Kaina – 350 Eur.
Tel. (8-624) 53 140

pan. Matmenys: 190x92x34. Taip pat yra tokio pat stiliaus komoda su durelėmis už tokią pat kainą (perkant kartu galima derėtis). Komodos matmenys:140x92x34.. Kaina 40 Eur. Tel. 8 600 17 052. Rokiškis
- Geros būklės spintą, mažai naudota. Du stalčiai, vieta striukėms kabinti bei apačioje lentynos batams. Matmenys: 205x85x44. Kaina 45 Eur. Tel. 8 600 17 052. Rokiškis
- Funkcinę slaugos lovą. Kaina 145 Eur. Tel. 8 683 45 294. Rokiškis
- 5 dalių uosinius lauko baldus.. Kaina 350 Eur. Tel. 8 624 53 140. Rokiškis
- Puikios būklės, gamintus pagal užsakymą baldus, mylėti ir prižiūrėti. Komoda: aukštis 107 cm ilgis 150 cm. Stalas: aukštis 73 cm Ilgis 120 cm. Spinta: aukštis 200 cm ilgis 90 cm. Kaina 420 Eur. Tel. 8 601 26 743. Rokiškis
- Labai geros būklės sekciją. Kaina 70 Eur. Tel. 8 611 20 225. Rokiškis
- Užuolaidas: 8 metrai, kartu su karnizu, be defektų, kaina 130 Eur. Sekciją: ilgis – 230, plotis –58, be defektų, šiuo metu nuimtos dvi lentynos, bet jas turime. Grafų baldų kaina 140 Eur. Tel. 8 601 26 743. Rokiškis
- Sofą-lovą. Geros būklės. Su patalynės dėže. Korpusas iš metalo. Kaina 70 Eur. Tel. 8 612 73 079. Rokiškis
- Dvigulę lovą, bet galima statyti ir po vieną. Kaina 60 Eur. Tel. 8 612 73 079. Rokiškis
- Latvišką miegamojo komplektą. Pilnas komplektas su spintomis ir lovomis bei geri čiužiniai. Kaina už visą komplektą – 150 Eur. Tel. 8 618 58 842. Rokiškis

DOVANOJA

- Beveik nenaudotą siuvimo mašiną su motoriuku PODOLSK. Tel. 8 614 27 316. Rokiškis
- Geros būklės viengulę lovą. Tel. 8 622 37 821. Rokiškis
- Geros būkles, naudotą, didelį fotelį. Tel. 8 622 37 821. Rokiškis
- Juodą, žaismingą, meilią ir tvarkingą 4 mėnesių katytę. Bus puiki Jūsų kompanionė. Obelių sen. Galim atvežti į Rokiškį. Tel. 8 645 16 991. Rokiškis
- Dovanojamas 3 metų Kanados sfinksas. Kastruotas. Tel. 8 625 62 366. Rokiškis

DRABUŽIAI\AVALYNĖ

- Gražų, juodą+sidabras, klasikinį bei išskirtinį, stilių pabrėžiantį ir nesikandžiojančios kainoslaikrodį DOM su viduje tiksinčiu CITIZEN kvarciniu mechanizmu. Komplekte: firminė dežutė, stiklo valymo servetėlė ir instrukcijos knygelė. Kaina 45 Eur. Tel. 8 616 15 320. Kaunas
- Naują, nenešiotą stiukę su kailiuku. Kaina 47 Eur. Tel. 8 675 16 894. Rokiškis
- Mažai dėvėtą, geros kokybės, tamsiai pilkos spalvos paltą su gobtuvu, pavasario-rudens sezonui, 36 dydis, 65% vilna.. Kaina 50 Eur. Tel. 8 622 64 233. Rokiškis
- Labai gražias naujas kuprines. Siunčiu. Kaina 25 Eur. Tel. 8 624 26 219. Rokiškis
- Dviratininko batus ir sportinę aprangą. Yra pasirinkimas. Tel. 8 686 37 924. Rokiškis
- Labai gražų aukso korpuso, juodo ciferblato visomis veikiančiomis rodyklėmis laikrodį LIGE. Komplekte: firminė dėžutė, tarptautinė garantinė kortelė, instrukcijos knygelė, stiklo valymo servetėlė. Kaina 55 Eur. Tel. 8 616 15 320. Kaunas
- Naują, tekstilinę motociklininko striukę, dydis xl, idealiai tinka 190 cm ūgio žmogui. Juoda/balta, VCan Vanguard. Kaina 90 Eur. Tel. 8 622 11 330. Rokiškis
- Gražius sportinius BOAMIG, ATOM laikrodžius. Apyrankės silikoninės, korpusai tvirto plastiko, mygtukai, valdymo ratukas bei užsegimas plieniniai pas ATOM-a bei pas BOAMIGO. Korpusų dydžiai 5cm, apyrankės 22-23,5cm ilgio, atsparūs vandeniui. Kaina 35 Eur. Tel. 8 616 15 320. Kaunas

ŠEŠTADIENIS 02.03

LRT
06:00 Himnas
06:05 Beatos virtuvė
07:00 Džiunglių būrys skuba į pagalbą
07:20 Alvinas ir patrakėliai burundukai
07:30 Detektyvė Miretė
07:45 Džeronimas
08:10 Karinės paslaptys
09:00 Labas rytas, Lietuva
11:50 Paslaptingos Šangri La beždžionės
12:45 Ypatinga misija
13:40 Puaro 13
15:15 „Mes nugalėjom“
15:45 Žinios.
16:00 Sveikinimų koncertas
17:30 Žinios
18:00 Teisė žinoti
18:30 Nacionalinė paieškų tarnyba
19:30 Stilius
20:30 Panorama
21:00 „Eurovizija 2018“
23:20 Suvesti sąskaitas
01:05 Paslaptingos Šangri La beždžionės
02:00 Ypatinga misija
02:45 Dviračio žinios.
03:10 Teisė žinoti.
03:35 Keliai. Mašinos. Žmonės.
04:00 Karinės paslaptys.
04:45 Auksinis protas.

TV3
05:10 Paskutinis iš vyrų
06:15 Televitrina
06:30 Aladinas
07:00 Ančiukų istorijos
07:30 Keršytojų komanda
08:00 Aladinas
08:30 Superekspertai
09:00 Virtuvės istorijos
09:30 Gardu Gardu
10:00 Aplink Lietuvą
11:00 Svajonių ūkis
11:30 Šnipų vaikučiai.
13:10 Blondinės
15:05 Simpsonai
15:35 Ekstrasensai detektyvai
16:45 „LTeam“ žiemos olimpinis festivalis
18:00 Misija: vestuvės
18:30 TV3 žinios
19:25 Eurojackpot
19:30 Persis Džeksonas ir Olimpo dievai. Žaibo vagis
21:55 Bado žaidynės
00:50 Ugnis ir ledas
02:20 Olimpo apgultis
04:25 Paskutinis iš vyrų

Lietuva
06:30 Madagaskaro pingvinai
06:55 Tomas ir Džeris
07:20 Ančiukai Duoniukai
07:45 Kung Fu Panda
08:10 Keista šeimynėlė
08:35 Tomo ir Džerio pasakos
09:00 Ogis ir tarakonai
09:30 Tinginių miestelis
10:00 Pelėdų karalystės sargai
11:50 Bėgimas džiunglėse
13:45 Sniego diena
15:30 Išleistuvės
17:30 Bus visko
18:30 Žinios
19:30 Monstrų biuras
21:25 Kung Fu Joga
23:25 Laukinės aistros.
01:10 Pasaulinis karas Z

BTV
06:00 F. T. Budrioji akis
08:45 Sveikatos ABC televitrina
09:00 Autopilotas
09:30 Apie žūklę
10:00 Pavariau
10:30 Pragaro katytė
11:30 Didysis atodrėkis Amerikoje
12:30 Vandenyno paslaptys
13:00 Reali mistika
14:00 „Davis'o“ taurės turnyras. Lietuva - Estija
17:00 LKL Pieno žvaigždės - Neptūnas
19:30 Dainuok mano dainą
21:30 Pagauk, jei gali
00:15 Išvarymas
02:10 Juodasis sąrašas

LIETUVOS rytas
06:00 „Pražūtingi smaragdai“
06:40 „Geriausios nardymo vietos“
07:09 TV parduotuvė
07:25 „Vandenyno milžinai“
08:25 „Vyrų šešėlyje. Rašytoja Gabrielė Petkevičaitė-Bitė“.
09:00 „Skinsiu raudoną rožę“.
09:30 „Vantos lapas“.
10:00 „Visatos stebuklai“
11:00 „Detektyvas Morsas“
13:00 „Vera. Dievaičiai“
15:00 „MMA „King of the Cage“ II tarptautinis turnyras. Lietuva-Amerika. Atsakomosios kovos“
16:00 Žinios
16:20 Mano Europos Parlamentas
16:50 „Pražūtingi smaragdai“
18:00 Žinios
18:30 „4 kampai“.
19:00 Muzikiniai sveikinimai
20:00 Žinios
20:30 „Iljušinas ir Babkinas tiria. Marionečių šokiai“
22:30 Žinios
23:00 „Detektyvas Morsas“
01:00 „Pražūtingi smaragdai“
02:40 „Vera. Dievaičiai“
04:10 „Geriausios nardymo vietos“
04:30 „Detektyvas Morsas“

SEKMADIENIS 02.04

LRT
06:00 Himnas
06:05 Istorijos detektyvai.
07:00 „Mes nugalėjom“
07:30 Šventadienio mintys
08:00 Gimtoji žemė
08:30 Ryto suktinis
09:00 Brolių Grimų pasakos
10:00 Gustavo enciklopedija.
10:30 Lietuvos tūkstantmečio vaikai
11:25 Mūsų gyvūnai
11:50 Atšiaurioji Kanada
12:45 Užburianti Indonezija
13:40 Puaro 13
15:15 Laisvės vėliavnešiai
15:45 Žinios.
16:00 Auksinis protas.
17:15 Klausimėlis.lt
17:30 Žinios
18:00 Keliai. Mašinos. Žmonės
18:30 „Editos šou“
19:30 Savaitė.
20:30 Panorama
21:00 Žmonės, kurie sukūrė Lietuvą.
21:55 Įsimylėjęs Šekspyras
00:00 Švilpiko diena
01:40 Atšiaurioji Kanada
02:35 Užburianti Indonezija
03:20 Laisvės vėliavnešiai.
03:45 „Eurovizija 2018".

TV3
05:00 Paskutinis iš vyrų
06:15 Televitrina
06:30 Aladinas
07:00 Ančiukų istorijos
07:30 Keršytojų komanda
08:00 Aladinas
08:30 Mamyčių klubas
09:00 Kulinariniai triukai
09:30 Penkių žvaigždučių būstas
10:00 Pasaulis pagal moteris
10:30 Svajonių sodai
11:30 Daktaras Dolitlis 2
13:10 Avalono mokykla
15:05 Čihuahua iš Beverli Hilso
16:55 Ekstrasensai detektyvai
18:00 Raudonas kilimas
18:30 TV3 žinios
19:30 X Faktorius
22:30 Transporteris
00:15 Samsara
02:10 Bado žaidynės
04:40 Paskutinis iš vyrų

Lietuva
06:30 Madagaskaro pingvinai
06:55 Tomas ir Džeris
07:20 Ančiukai Duoniukai
07:45 Kung Fu Panda
08:10 Keista šeimynėlė
08:35 Tomo ir Džerio šou
09:00 Ogis ir tarakonai
09:30 Tinginių miestelis
09:55 Ogis ir tarakonai
10:05 Knygų valdovas
11:30 Spidas Reiseris
14:10 Terminalas
16:40 Ne vienas kelyje
17:20 Teleloto
18:30 Žinios
19:30 Ivanas Vasiljevičius keičia profesiją
21:25 Rizikingi ryšiai
23:20 Kiti
01:15 Laukinės aistros. Karšta ketveriukė

BTV
06:30 Galiūnų čempionų lyga
07:30 F. T. Budrioji akis
08:30 Tauro ragas
08:55 Pasaulio veteranų galiūnų čempionatas
09:45 Sveikinimai
12:00 „Davis'o“ taurės turnyras. Lietuva - Estija
17:00 LKL čempionatas. Vytautas – Žalgiris
19:30 Kvapų detektyvas
21:40 Juodasis sąrašas
22:35 Gyvi numirėliai
23:50 Pagauk, jei gali
02:15 Reali mistika

LIETUVOS rytas
05:05 „Pasaulio turgūs. Atėnai“.
05:35 „Vandenyno milžinai“
07:09 TV parduotuvė
07:25 „Geriausios nardymo vietos“
08:00 „Darbščios rankos, atviros širdys“.
08:30 „Geriausios nardymo vietos“
09:00 „Šiandien kimba“.
10:00 Mano Europos Parlamentas
10:30 „Ekovizija“.
10:40 „Gurovo bylos 6. Bet kokia kaina“
12:45 „Namas su lelijomis“
15:00 „Geriausios nardymo vietos“
16:00 Žinios
16:20 Krepšinio pasaulyje
16:50 „Pražūtingi smaragdai“
18:00 Žinios
18:30 Mano Europos Parlamentas
19:00 „Juodosios katės“
20:00 Žinios
20:30 „Juodosios katės“
21:30 „24/7“.
22:30 Žinios
23:00 „MMA „King of the Cage“ II tarptautinis turnyras. Lietuva-Amerika. Atsakomosios kovos“
00:00 „Rasputinas“
02:00 „Gurovo bylos 6. Bet kokia kaina“
03:35 „24/7“.
04:15 „Vandenyno milžinai“

PIRMADIENIS 02.05

LRT
05:00 Seserys
06:00 Himnas
06:05 Labas rytas, Lietuva
09:05 Senis
10:05 Štutgarto kriminalinė policija
10:55 Detektyvas Monkas
11:40 Savaitė.
12:40 „Kas ir kodėl?"
13:05 Klauskite daktaro
14:00 Žinios
14:15 Laba diena, Lietuva
16:30 Seserys
17:30 Žinios
18:00 „Kas ir kodėl?"
18:30 Klauskite daktaro
19:30 Gimę tą pačią dieną
20:30 Panorama
21:05 Dėmesio centre
21:30 LRT forumas
22:25 Istorijos perimetrai.
23:15 Kolekcija
00:15 Detektyvas Monkas
01:00 LRT radijo žinios
01:05 Gimę tą pačią dieną.
02:00 LRT radijo žinios
02:05 Klauskite daktaro
03:00 LRT radijo žinios
03:05 Beatos virtuvė
04:00 LRT radijo žinios
04:05 „Editos šou“

TV3
05:20 Paskutinis iš vyrų
06:10 Televitrina
06:25 Kempiniukas Plačiakelnis
06:55 Simpsonai
07:55 Pasmerkti 3
08:55 Meilės sūkuryje
10:00 TV Pagalba
12:00 Miestas ar kaimas
13:00 Kempiniukas Plačiakelnis
13:30 Simpsonai
14:30 Pažadėtoji
16:30 TV Pagalba
18:30 TV3 žinios
19:30 Šviesoforas
20:00 Miestas ar kaimas
21:00 Pasmerkti 4
21:30 TV3 vakaro žinios
22:30 Laiko kilpa
00:55 Gaudynės
01:45 Kaip išsisukt įvykdžius žmogžudystę
02:35 Specialioji jūrų policijos tarnyba
03:30 Tironas
04:30 Vilfredas
04:55 Paskutinis iš vyrų

Lietuva
06:35 Didysis žvejys
07:00 Madagaskaro pingvinai
07:30 Tomas ir Džeris
07:55 Volkeris, Teksaso reindžeris
09:50 24 valandos
10:35 Yra, kaip yra
11:35 24 valandos
12:30 Bus visko
13:25 Rožių karas
14:25 Dvi širdys
16:30 Labas vakaras, Lietuva
17:35 24 valandos
18:30 Žinios
19:30 KK2
20:00 Paveldėtoja
20:30 Nuo... Iki...
21:30 Žinios
22:30 Apgaulės meistrai
00:45 Kortų namelis
01:40 Rizikingi ryšiai

BTV
06:40 F. T. Budrioji akis
07:35 Prokurorų patikrinimas
08:35 Muchtaro sugrįžimas
09:35 Tokia tarnyba
10:30 Sudužusių žibintų gatvės
11:35 Stoties policija
12:40 Teisingumo agentai
13:40 Prokurorų patikrinimas
14:50 Muchtaro sugrįžimas
15:55 Tokia tarnyba
16:55 Sudužusių žibintų gatvės
18:00 Info diena
18:25 Teisingumo agentai
19:30 Stoties policija
20:30 Farai
21:00 Gelbstint eilinį Rajaną
00:10 Išvarymas
02:10 Gyvi numirėliai
03:10 Juodasis sąrašas

LIETUVOS rytas
05:15 „Karo merginos“
06:00 „Geriausios nardymo vietos“
06:29 TV parduotuvė
06:45 Mano Europos Parlamentas
07:15 „24/7“.
08:15 „4 kampai“.
08:45 „Vyrų šešėlyje. Rašytoja Gabrielė Petkevičaitė- Bitė“.
09:20 „Likimo melodija“
10:25 „Vis tiek tu būsi mano“
11:30 „Delta“
12:35 „Gluchariovas“
13:40 TV parduotuvė
13:55 „Karo merginos“
15:00 „Gurovo bylos. Medžioklė“
16:00 Reporteris
16:50 „Rojus“
18:00 Reporteris
18:40 Lietuva tiesiogiai
18:50 „Gluchariovas“
20:00 Reporteris
20:30 Nuoga tiesa.
22:30 Reporteris
23:15 Lietuva tiesiogiai
23:45 „Rasputinas“
00:45 „Svetimų troškimų sūkurys“
01:45 „Jaunikliai“.
02:15 „Moterų daktaras“
03:00 „Karo merginos“
03:45 „Bitininkas“
04:30 „Rojus“

ANTRADIENIS 02.06

LRT
05:00 Seserys
06:00 Himnas
06:05 Labas rytas, Lietuva
09:05 Senis
10:05 Štutgarto kriminalinė policija
10:55 Detektyvas Monkas
11:40 Beatos virtuvė
12:40 „Kas ir kodėl?"
13:05 Klauskite daktaro
14:00 Žinios
14:15 Laba diena, Lietuva
16:30 Seserys
17:30 Žinios
18:00 „Kas ir kodėl?"
18:30 Klauskite daktaro
19:30 Emigrantai
20:30 Panorama
21:05 Dėmesio centre
21:30 Nacionalinė ekspedicija
22:30 Istorijos detektyvai.
23:20 Valdžios tvirtovė
01:00 LRT radijo žinios
01:05 Valdžios tvirtovė
01:30 Klausimėlis.lt
02:00 LRT radijo žinios
02:05 Klauskite daktaro
03:00 LRT radijo žinios
03:05 Istorijos perimetrai.
04:05 Emigrantai.

TV3
05:05 Paskutinis iš vyrų
06:10 Televitrina
06:25 Kempiniukas Plačiakelnis
06:55 Simpsonai
07:55 Juokingiausi Amerikos namų vaizdeliai
08:55 Meilės sūkuryje
10:00 TV Pagalba
12:00 Šviesoforas
12:30 Pasmerkti 4
13:00 Kempiniukas Plačiakelnis
13:30 Simpsonai
14:30 Pažadėtoji
16:30 TV Pagalba
18:30 TV3 žinios
19:30 Šviesoforas
20:00 Prieš srovę
21:00 Pasmerkti 4
21:30 TV3 vakaro žinios
22:30 Karštos galvos!
00:10 Kaulai
01:10 Kaip išsisukt įvykdžius žmogžudystę
02:00 Specialioji jūrų policijos tarnyba
02:50 Tironas
03:50 Vilfredas
04:14 Pelkė

Lietuva
06:35 Didysis žvejys
07:00 Madagaskaro pingvinai
07:30 Tomas ir Džeris
07:55 Volkeris, Teksaso reindžeris
09:50 24 valandos
10:35 Yra, kaip yra
11:35 24 valandos
12:30 Nuo... Iki...
13:25 Rožių karas
14:25 Dvi širdys
16:30 Labas vakaras, Lietuva
17:35 Yra, kaip yra
18:30 Žinios
19:30 KK2
20:00 Paveldėtoja
20:30 Kitu kampu
21:30 Žinios
22:30 Į saulę
00:30 Kortų namelis
01:30 Apgaulės meistrai

BTV
06:40 F. T. Budrioji akis
07:35 Prokurorų patikrinimas
08:35 Muchtaro sugrįžimas
09:35 Tokia tarnyba
10:30 Sudužusių žibintų gatvės
11:35 Stoties policija
12:40 Teisingumo agentai
13:40 Prokurorų patikrinimas
14:50 Muchtaro sugrįžimas
15:55 Tokia tarnyba
16:55 Sudužusių žibintų gatvės
18:00 Info diena
18:25 Teisingumo agentai
19:30 Stoties policija
20:30 Farai
21:00 Žmogžudystė Baltuosiuose rūmuose
23:10 Gelbstint eilinį Rajaną
02:15 Juodasis sąrašas
03:00 Pragaro katytė

LIETUVOS rytas
05:15 „Karo merginos“
06:00 „Geriausios nardymo vietos“
06:29 TV parduotuvė
06:45 „Vantos lapas“.
07:15 „Gyvenimo būdas“.
08:15 Muzikiniai sveikinimai
09:20 „Likimo melodija“
10:25 „Vis tiek tu būsi mano“
11:30 „Delta“
12:35 „Gluchariovas“
13:40 TV parduotuvė
13:55 „Karo merginos“
15:00 „Gurovo bylos. Medžioklė“
16:00 Reporteris
16:50 „Rojus“
18:00 Reporteris
18:40 Lietuva tiesiogiai
18:50 „Gluchariovas“
20:00 Reporteris
20:30 „Jekaterina Didžioji“
21:30 Patriotai
22:30 Reporteris
23:15 Lietuva tiesiogiai
23:45 Mano Europos Parlamentas
00:15 „Rasputinas“
01:15 „Svetimų troškimų sūkurys“
02:15 „Moterų daktaras“
03:00 „Karo merginos“
03:45 „Bitininkas“
04:30 „Rojus“

• Vyrišką, mažai nešiotą, pūkinę striukę PUMA, S dydis. Išplauta, kaip nauja. Tinka maždaug 1,76 cm, lieknam.. Kaina 65 Eur. Tel. 8 674 22 216. Rokiškis
• Naują moterišką rankinę.. Kaina 16 Eur. Tel. 8 683 06 559. Rokiškis

Rokiškio SIRENA

GARSO TECHNIKA

• Audio kasetes su įrašais. Yra apie 50 vnt. Tel. 8 624 30 118. Rokiškis
• Automobilinę magnetolą. Kaina 10 Eur. Tel. 8 670 30 834. Rokiškis
• Buitinį stiprintuvą JVC. Išėjimai po 100 V, atskira jungtis žemo dažnio kalonėlei. Tel. 8 603 87 554. Rokiškis
• Geros būklės autmobilinę magnetolą PIONEER. Kaina 30 Eur. Tel. 8 603 87 554. Rokiškis
• Naują automobilinį stiprintuvą. Tel. 8 603 87 554. Rokiškis
• Žemadažnį garsiakalbį su dėže . Magnat 800 W 250 rms.. Kaina 50 Eur. Tel. 8 639 85 795. Zarasai

GYVULIAI, GYVŪNAI

• 2 veršelių karvę. Apsiveršiavusi rugpjūčio mėn. (žala). Melžta rankomis, minkšta. Tel. 8 646 81 861. Rokiškis
• Didelius, gražius paršelius auginimui. Tel. 8 603 55 526. Rokiškis
• Naujas UAB „Prospektus“ gaminys - vilioklis ŠERNAMS - LAIŽAINIS! Praturtintas gliukoze - pagrindiniu energijos šaltiniu. Raugerškio uogų skonio.Vaizdo medžiaga, kurioje rodoma, kaip šernai mėgaujasi viliokliu LAIŽAINIS: https://www.youtube.com/atch?v=34HVgh85zHQ&t=4s. Kaina 14 Eur. Tel. 8 672 78 444. Mažeikiai
• Naujas UAB „Prospektus“ gaminys - vilioklis elniams - „Laižainis“. Praturtintas energijos šaltiniu - gliukoze. Kriaušių skonio. Vaizdo įrašas, kuriame matyti, kaip kaip elniai mėgaujasi viliokliu: https://www.youtube.com/h?v=U2tPv9StbhE&feature=youtu.be. Kaina 14 Eur. Tel. 8 672 78 444. Mažeikiai

Rokiškio SIRENA

Nemokami asmeniniai skelbimai www.rokiskiosirena.lt

IEŠKO DARBO

Ieškau virėjos darbo.
Tel. (8-650) 97726

• Ieškau darbo miške: galiu pjauti arba dirbti pagalbiniu darbininku. Tel. 8 603 28 892. Rokiškis
• 32 metų vyras ieško darbo, siūlyti įvairius variantus. Turiu automobilį. Tel. 8 647 88 088. Rokiškis
• Man 16 metų. Ieškau darbo Rokiškyje ar rajone. Esu iš Obelių. Tel. 8 505 80 908. Rokiškis
• Buhalterė ieško buhalterės, vyr. buhalterės pagalbininkės darbo. Tel. 8 612 47 934. Rokiškis
• 34 m. be žalingų įpročių vyras ieško darbo. Vairuoju automobilį, išmanau telefonus, kompiuterius, turiu nestandartinių baldų gamybos patirties. Tel. 8 683 06 559. Rokiškis

KITA

• Metalo žirkles. Kaina 20 Eur. Tel. 8 625 81 278. Rokiškis
• Sausas malkas, atvežu. Tel. 8 671 89 551. Rokiškis
• Balioną orui su manometru. Kaina 20 Eur. Tel. 8 625 81 278. Rokiškis
• Sodo- daržo purkštuvą. Tel. 8 624 30 623. Rokiškis
• Metalinį seifą. Kaina 115 Eur. Tel. 8 621 86 262. Rokiškis
• Ketaus radiatorius, vonią. Tel. 8 699 33 786. Rokiškis
• Pjautą medieną. Tel. 8 699 33 786. Rokiškis
• Ciferblatines svarstykles, tinkančias prekybai turguje bei namų ūkyje. Tel. 8 650 97 026. Rokiškis
• Draskyklę katėms. Kaina 10 Eur. Tel. 8 603 87 554. Rokiškis
• Žalvarinę paukščio statulėlę 0.5m×0.3m diametro. Kaina 60 Eur. Tel. 8 620 64 915. Rokiškis

KOMPIUTERINĖ TECHNIKA

• Kompiuterį ASUS x53u, geros būklės, 2Gb RAM 1.00 Ghz 320 gb HDD. windows 10 64 bit. Kaina 80 Eur. Tel. 8 647 87 660. Rokiškis
• Stacionarųjį kompiuterį 7 WIN. Tel. 8 648 41 007. Rokiškis
• Stacionarųjį kompiuterį su monitoriumi 7 WIN. Tel. 8 648 41 007. Rokiškis
• 44 cm įstrižainės monitorių SAMSUNG. Tel. 8 648 41 007. Rokiškis
• Gerai veikiantį spausdintuvą -kopijuoklį.. Kaina 30 Eur. Tel. 8 682 31 964. Rokiškis
• Tvirtą, patikimą verslo klasės kompiuterį DELL E6400. Tinka automobiliu diagnostikai, instaliuota AUTO DATA bei TOLERANCE DATA . CPU ir VGA Intel, RAM 4Gb, baterija gera, ekranas 14. Įdiegtos OS WIN 7 ir WIN XP: gaunate 2 kompiuterius viename! Kaina 100 Eur. Tel. 8 614 86 759. Rokiškis
• Hp elitebook 6930p nešiojamąjį kompiuterį, tinkantis darbui, mokslams ir pramogoms. Kompiuterio parametrai: dviejų branduolių intel dual core P9400 procesorius, 4gb ram, baterija gera,veikia labai greitai. Kaina 99 Eur. Tel. 8 614 86 759. Rokiškis
• ZTE MF 633 modemą, tinka visos kortelės. Kaina 8 Eur. Tel. 8 614 86 759. Rokiškis
• Modemą HUAWEI R207 Vodafone. Veikia gerai, pririštas prie BITĖS tinklo. Sudaro galimybę Wi-fi turėti ten, kur veiktų BITĖS ryšys. Kaina 15 Eur. Tel. 8 614 86 759. Rokiškis
• Naują, net neišpakuotą kompiuterį Lenovo Esential B-50, 15,6/ i3-5005U/ 4GB/ 128GB. Tel. 8 687 42 440. Rokiškis

MAISTO PRODUKTAI

• Miltus gyvuliams šerti - galiu atvežti namo. Tel. 8 652 80 328. Rokiškis
• Medų, išfasuotą po 1 kg. Kaina 4,5 Eur. Tel. 8 458 33 083. Rokiškis
• Medų. 1 kg – 3,50 Eur. Tel. 8 638 92 946. Rokiškis
• Pusę arba visą kiaulę. 2,20 Eur/kg. Pristatome. Tel. 8 687 42 440. Rokiškis

MOBILIEJI TELEFONAI

• Gerai išlaikytą Samsung Galaxy S5 baltos spalvos. Saugotas ir naudotas su dėklu bei apsaugine plėvele, todėl ekranas, korpusas nepriekaištingi. Visiškai sukomplektuotas. Kaina 100 Eur. Tel. 8 651 68 373. Rokiškis
• Samung Galaxy S4. Pilnas komplektas, būklė 8 iš 10. Kaina 70 Eur. Tel. 8 647 46 059. Rokiškis
• Beveik nenaudotą Huawei Nova. Būklė kaip naujo. Kaina 130 Eur. Tel. 8 698 15 765. Rokiškis
• Iphone 4s, gerai veikiantį, baterija ilgai laiko, viskas veikia, priedai: dangtelis, kroviklis. Kaina 45 Eur. Tel. 8 676 56 564. Rokiškis
• NOKIA 5310 Xpress Music. Be defektų. Yra kroviklis. Kaina 20 Eur. Tel. 8 629 10 405. Rokiškis

NEKILNOJAMASIS TURTAS

Žemės ūkio paskirties žemę, esančią Pagrandžių kaime, Rokiškio r. Sklypo plotas 1,2752 ha. Kadastro nr. 734710001:431.
Tel. (8-687) 80922

1 kambario butą, 30 kv .m, Vilniaus g. 12A, 4 aukštas. Butas saulėtas, plastikiniai langai, šarvo durys, mūrinis namas.
Tel. (8-609) 94107

Pusę gyvenamojo namo, 37,5 m2. Yra kiemas, ūkinis pastatas ir 4 a žemės.
Tel. (8-618) 08915

Perku sodo namą arba sodybą gyventi, ne toliau, kaip 10 km nuo Rokiškio. Arba keičiu į 2 kambarių (53 kv. m) su balkonu, renovuotame name (už renovaciją visiškai sumokėta) Rokiškyje, Taikos g. Smulkesnė informacija – telefonu. Įdomūs visi variantai.
Tel. (8-676) 23 047

• Garažą prie DNB banko, 7 korpusas, pietinė pusė. Tel. 8 614 66 272. Rokiškis

Parduodamas namas, 110 kv. m, Vienuolio g. Anykščiuose, šalia muziejaus, miesto kanalizacija. Tinka gyvenimui ir verslui: dviračių nuoma, kavinė, vaisių supirktuvė. Kaina – 29000 Eur.
Tel. (8-686) 22037

Įmonė perka, padeda parduoti įvairų nekilnojamąjį turtą rinkos kaina, konsultuoja, atvyksta.
Tel. (8-610) 13937

Rokiškio r., Didsodėje parduodamas mūrinis geros būklės 2 aukštų komercinės paskirties pastatas su rūsiu. 1 a. – parduotuvė, 2 a – salė.
Tel. (8-640) 32442

Rokiškyje, P.Širvio g. 1a/5a parduodamas šiuolaikiškai įrengtas 2 kambarių butas, neseniai atliktas kokybiškas remontas.
Tel. (8-640) 32442

Rokiškyje, Pandėlio g., 2 aukšte parduodamas 2 kambarių butas. Medinis namas, apšiltintos sienos, centrinis šildymas, pigus išlaikymas.
Tel. (8-640) 32442

Parduodamas 3 kambarių butas Rokiškio r., Juodupėje. Balkonas, rūsys, 3 aukštas.
Tel. (8-640) 32442

Rokiškyje, Sodų g., parduodama namo dalis kartu su ūkinio pastato dalimi. Šildymas kietu kuru.
Tel. (8-640) 32442

• Rokiškio raj. Mickūnų km. sodybą su ūkiniais pastatais, rūsiu, klėtimi, tvenkiniu. Sodybai priklauso 0.91 ha žemės. Rami, patogi ir saugi vieta. Sodyba kraštinė.. Tel. 8 686 74 353.

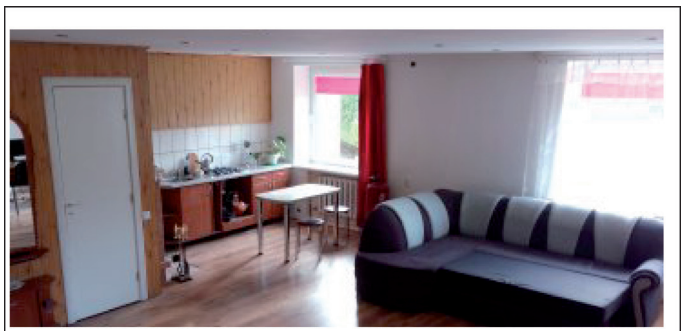

Erdvų (63 kv.m) 2 kambarių butą miškų ūkyje, Maumedžių gatvėje. Autonominis šildymas, du balkonai, rūsys, garažas ir 5a sodas. Kaina – 19000 Eur.
Tel. (8-610) 49 889

Parduodu garažą prie autobusų stoties. Švarus. Sausas. Tvarkingas. Su rūsiu, yra ir laiptai į rūsį. Lentynos. Kampinis į vidinę pusę. 10 korpusas. Kaina – 4800 Eur.
Tel. (8-670) 49 269

Rokiškyje perku 3 - 4 kambarių butą. Domina butai 1- 3 aukštuose. Siūlyti įvairius variantus.
Tel. (8-601) 51 530

Rokiškis
• Dirbamos paskirties žemę 2.500 ha. Našumo balansas 34.1. Rokiškio r., Kriaunų sen., Bobriškio k. Unikalus nr. 7345-005-0016.. Kaina 5700 Eur. Tel. 8 621 29 515. Rokiškis
• 40 kv.m, 2 kambarių butą, Vilniaus g. 16. Atskiras išėjimas, pirmas aukštas, naujai įrengtas san. mazgas, plastikiniai langai, virtuvės baldai, malkinė, sandėliukas, yra žemės. Tel. 8 615 65 359. Rokiškis
• Rokiškyje, patogioje vietoje 1 kambario butą su daliniais patogumais. Namas apšiltintas. Šarvo durys, plastikiniai langai. Šalia yra žemės. Šildymui yra malkų. Galima gyventi iš karto. Tel. 8 618 53 925. Rokiškis
• Tvarkingą 4 kambarių butą mikrorajone, plytiniame name. Tel. 8 655 04 628. Rokiškis
• Sklypą 8 a, Jakšto g. 16 A, mažaaukščių gyvenamų namų kvartale. Kaina 4000 Eur. Tel. 8 658 96 723. Rokiškis
• Skubiai 700 kv.m medinis/ karkasinis pastatas (elektra, vanduo, kanalizacija) su 0,80 a. žemės sklypu esančiu toje pat vietoje. Puiki vieta sodybai. Pandėlio sen. Steponių k. Daugiau telefonu. Tel. 8 625 28 988. Rokiškis
• Erdvų 4 kambarių butą Rokiškio centre. Butui reikia remonto, todėl kaina gali būti derinama. Daugiau informacijos telefonu. Kaina 18000 Eur. Tel. 8 622 58 277. Rokiškis
• 3 kambarių butą Jaunystės g. 21 (I aukštas). Namas patogioje vietoje - arti mokyklos, darželiai, autobusų stotis, prekybos centrai. Tvarkinga , prižiūrėta laiptinė. Butas šviesus, kambariai erdvūs, mokesčiai maži, suremontuota vonia ir tualetas. Tel. 8 614 59 156. Rokiškis
• 3 sodo sklypus sujungtus į vieną. 24,5 arai . Yra sodo namukas, pečius, prieangis, terasa, elektra, šulinys, lauko tualetas, 3 arų tvenkinukas - įžuvintas. Sklypas nuo kelio užtvertas aukšta medine tvora. Tel. 8 677 78 459. Rokiškis
• 4 kambarių butas P. Širvio gatvėje 2 aukštas 80 kv. m, tvarkingas. Tel. 8 686 48 236. Rokiškis
• 3 kambarių butą Jaunystės g. 4, namas renovuotas. Kaina 25000 Eur. Tel. 8 614 70 368. Rokiškis

NUOMA

Jauna tvarkinga pora ieško išsinuomoti 2 kambarių buto su baldais ir buitine technika. Kaina – 100 Eur.
Tel. (8-621) 75 943

• Išnuomojamas tvarkingas 1 kambario butas mikrorajone su baldais. 5-tas aukštas. Po remonto. Pageidautina dirbantys, žalingų įpročių neturintys asmenys. Tel. 8 650 97 026. Rokiškis
• Išnuomojamas tvarkingas 4 kambarių butas mikrorajone, plytiniame name. Tel. 8 655 04 628. Rokiškis
• Tik vienam asmeniui be žalingų įpročių, dirbančiam mikrorajone išnuomojamas 2 kambarių butas su visais baldais ir patogumais. Tel. 8 679 95 305. Rokiškis
• Išnuomojamas garažas Gruodžio g. Tel. 8 605 22 313. Rokiškis
• Išsinuomosime 1 arba 2 kambarių butą su baldais.. Kaina 100 Eur. Tel. 8 621 75 943. Rokiškis

Pirksiu ar nuomosiuos ūkio paskirties žemės aplink Kamajus, Jūžintus, Salas, Aukštakalnius, Kuosius – galvijų ganiavai, šienavimui. Siūlyti ne mažiau 3 ha.
Tel. (8-689) 51 279

Išsinuomotume Jūsų žemę Juodupės seniūnijoje, Rokiškio rajone.
Tel. (8-655) 97544

PASLAUGOS

Atlieku lauko ir vidaus darbus. Montuoju gipso kartono plokštes, glaistau, dažau, klijuoju plyteles. Dirbu visus kitus darbus.
Tel. (8-688) 20398

Grojame, giedame laidotuvėse, metinėse. Kaina iki 50 Eur.
Tel. (8-629) 16644

Pjaustome, skaldome malkas. Tvarkome senas koklines krosnis ir statome naujas.
Tel. (8-621) 20263

Savivarčio su manipuliatoriumi paslaugos. Įvairių krovinių pervežimas iki 10 t.
Tel. (8-679) 19742

Pjaunu krūmus.
Tel. (8-650) 97726

Vidaus ir lauko apdaila. Laiptinių remontas, stogų dengimas, elektros instaliacija ir santechnikos darbai. Namų nuogrindų betonavimas.
Tel. (8-673) 73067

Atliekame smulkius lauko ir vidaus statybos darbus. Viską, kas susiję su medienos darbais.
Tel. (8-626) 27025

Pjauname, skaldome malkas. Pjauname pavojingai augančius medžius. Rokiškio ir Kupiškio rajonuose.
Tel. (8-606) 89237

Skoliname pinigus už užstatą, palankiomis sąlygomis, viskas kas turi perkamąją vertę. Skambinkite, sutarsime abiem pusėms palankų planą.
Tel. (8-604) 01912

Kokybiškai ir greitai remontuojame daugiabučių laiptines. Taip pat atliekame visus kitus vidaus apdailos darbus.
Tel. (8-605) 03052

• Sertifikuotos vertimo raštu paslaugos lietuvių - anglų - lietuvių kalbomis. Tel. 8 612 11 477. Rokiškis
• Pjaustome, skaldome malkas. Tvarkome senas koklines krosnis ir statome naujas. Tel. 8 621 20 263. Rokiškis
• Savivarčio su manipuliatoriumi paslaugos. Vežame įvairius krovinius iki 10 t. Tel. 8 679 19 742. Rokiškis

Kokybiški tinkavimo darbai. Tinkuojame gipsiniu tinku ir kalkiniu cementiniu tinku. Tinkavimo darbai atliekami daugiabučiuose bei individualiuose namuose, sandėliuose, gamybinėse ir kitose patalpose.

Tel. (8-616) 99 233

Jau Rokiškio raj. Dyzelinių purkštukų remontas, diagnostika.

+370 612 87715
PURKŠTUKŲ
DIAGNOSTIKA IR REMONTAS

Jau Rokiškio r. , diagnostika jūsų automobiliui, jums patogiu laiku. Tikslus dyzelinio kuro sistemos „Common rail“ Bosch, Delphi, Denso,Siemens gedimų nustatymas, purkštukų remontas, testavimas stendu.

Remontuoju televizorius, prijungiu antenas, skaitmeninius priedėlius. Atvykstu.
Tel. (8-639) 43797

Taisome automatines skalbimo mašinas, šaldytuvus, šaldiklius. Vykstame į namus, suteikiame garantiją.
Tel. (8-698) 12688

UAB „Snetlauža" autoservise važiuoklės remontui ir tepalų keitimui 15% nuolaida.
Tel. (8-600) 85445

PAŽINTYS

Tvarkinga rimta moteris nori susirasti rimtą vyriškį, neturintį žalingų įpročių, nuo 75-80 m. bendravimui.
Tel. (8-688) 30521

PERKA

PERKAME
Iškirsto miško žemę ir jaunuolynus.
Kaina 200-300 Eur/ha
Tel. 8 677 08977

Perku sausuolio rąstus. Gali būti status miškas, susipjausiu pats. Parduodu sausas pjautas atraižas, pasiimti patiems.
Tel. (8-687) 73069

• Rokiškio mieste perku 3 - 4 kambarių butą. Domina 1-3 aukštuose. Siūlyti įvairius variantus.. Kaina 100 Eur. Tel. 8 601 51 530. Rokiškis
• Pirkčiau automobilį! Pirkčiau Samsung telefonus! Pirkčiau nešiojamą kompiuterį! Perku auksą! Perku Apple telefonus! Perku dviračius! Perku traktorius! Siūlyti įvairius variantus. Dirbame visa savaitę, 24 val. per parą. Tel. 8 604 01 912. Rokiškis
• Sodo namą arba sodybą gyventi. Ne toliau, kaip 10 km nuo Rokiškio arba keičiu į 2 kambarių (53 kv.m) su balkonu, renovuotame name (už renovaciją visiškai sumokėta) Rokiškyje, Taikos g. Smulkiau telefonu. Įdomūs visi variantai. Tel. 8 676 23 047. Rokiškis
• Gitarą ir armoniką. Tel. 8 673 48 041. Rokiškis
• Nebrangiai automobilį. Laukiu įvairių pasiūlymų. Kaina 400 Eur. Tel. 8 641 40 731. Rokiškis
• Stacionarius, benzininius ir dyzelinius variklius -vieno arba dviejų cilindrų. Kaip ZID; UD2; UD1; DEUTZ ar kažką panašaus. Tel. 8 623 63 699. Rokiškis
• Vamzdžius: 50–60 mm. Gali būti naudoti. Tel. 8 602 13 688. Rokiškis
• Avikailius, kailinius ir veltinius 45 dydžio. Tel. 8 611 27 116. Rokiškis
• Kompresines kojines iki kirkšnies.. Tel. 8 611 27 116. Rokiškis
• Sovietinius savirašius (temperatūros užrašymo blokus).. Tel. 8 647 57 480. Panevėžys
• Geras vyriškas 43-44 dydžio pačiūžas.Tel. 8 605 81 090. Rokiškis
• Audi 80 b4 sedaną ar universalą nuo 1992 m., gali būti daužta ar nevažiuojanti. Kaina 300 Eur. Tel. 8 602 87 040. Rokiškis
• Bičių duonelę, bičių pikį ir žiedadulkes. Atvažiuoju į vietą, atsiskaitau iš karto. Kainos sutartinės. Tel. 8 622 67 335. Rokiškis
• Gręžimo stakles Praktika, metalo tekinimo stakles. Tel. 8 623 23 865. Rokiškis
• Rusišką diskinę rotacinę šienapjovę KRN-2,1. Tel. 8 623 23 865. Rokiškis
• Audi A4 B5 kablį priekabai. Tel. 8 677 63 412. Rokiškis
• Pirkčiau naujesnio modelio, naudotą televizorių, geros būklės, 82 cm įstrižainės. Tel. 8 606 40 735. Rokiškis
• Garažą mikrorajone. Tel. 8 672 97 020. Rokiškis
• Antikvarinius, karinius peilius, durklus, kardus, karinę atributiką, sendaikčius. Tel. 8 610 21 765. Rokiškis
• Gerą kalnų dviratį. Tel. 8 687 73 075. Rokiškis
• Gerą rankinį laikrodį. Siūlyti įvairius variantus. Tel. 8 687 73 075. Rokiškis
• Motorolerį. Siūlyti įvairius variantus. Tel. 8 687 73 075. Rokiškis
• CD grotuvą. Siūlyti įvairius variantus. Tel. 8 687 73 075. Rokiškis
• Planšetinį kompiuterį. Siūlyti įvairius variantus. Tel. 8 687 73 075. Rokiškis
• Brangiai, geros būklės Nokia 6700 Classic. Siūlyti įvairius variantus. Tel. 8 687 73 075. Rokiškis
• Samsung Galaxy S2, S3, S4, S5, S6, S7. Siūlyti įvairius variantus. Tel. 8 687 73 075. Rokiškis
• DVD automobilinę magnetolą. Siūlyti įvairius variantus. Tel. 8 687 73 075. Rokiškis
• Nešiojamąjį kompiuterį. Tel. 8 687 73 075. Rokiškis
• Gerą navigaciją. Tel. 8 687 73 075. Rokiškis
• Mobilų telefoną Nokia ar Nokia Lumia. Siūlyti įvairius variantus. Tel. 8 687 73 075. Rokiškis
• 2–3 kambarių, visiškai suremontuotą butą, gali būti su baldais. Siūlyti įvairius variantus. Tel. 8 687 73 075. Rokiškis
• Mobilųjį telefoną iPhone 4, 5, 6, 7. Siūlyti įvairius variantus. Tel. 8 687 73 075. Rokiškis
• Automobilinį televizorių, vaizdo registratorių. Siūlyti įvairius variantus. Tel. 8 687 73 075. Rokiškis
• VW Sharan nuo 2001 m., dyzeliniu varikliu. Siūlyti įvairius variantus. Tel. 8 687 73 075. Rokiškis
• Motorolerį. Siūlyti įvairius variantus. Tel. 8 687 73 075. Rokiškis
• Gerą dviratį ir keturratį nuo 125 kub.cm. Siūlyti įvairius variantus. Tel. 8 687 73 075. Rokiškis
• LCD, LED televizorių. Siūlyti įvairius variantus. Tel. 8 687 73 075. Rokiškis
• Nuo 2005 m. dyzelinį automobilį Audi A6 ar VW Passat. Siūlyti įvairius variantus. Tel. 8 687 73 075. Rokiškis
• R 16, R 17 colių lengvojo lydinio ratus. Tarpas tarp skylių: 112. Tel. 8 687 73 075. Rokiškis
• Mobilųjį telefoną LG. Siūlyti įvairius variantus. Tel. 8 687 73 075. Rokiškis
• Dyzelinį automobilį nuo 1997 m. Siūlyti įvairius variantus. Tel. 8 687 73 075. Rokiškis
• USB laikmeną nuo 16 GB. Siūlyti įvairius variantus. Tel. 8 687 73 075. Rokiškis

PERKAME MIŠKĄ
8 677 08977
MIŠKŲ MINISTERIJA

PRAŠO PADOVANOTI

• Gal kas padovanotų veikiančią automatinę skalbimo mašiną. Tel. 8 693 28 737. Rokiškis
• Gal kas padovanotų sofą-lovą ir staliuką? Tel. 8 603 82 518. Rokiškis

PREKĖS VAIKAMS

• Vežimėlį. Tinka nuo gimimo iki 3 metų.. Kaina 50 Eur. Tel. 8 670 94 076. Rokiškis
• Vaikišką naudotą medinę maitinimo kėdutę, kuri transformuojama dviem padėtimis. Kaina 20 Eur. Tel. 8 650 97 026. Rokiškis
• Vaikišką vežimėlį. Yra lopšys. Kaina 30 Eur. Tel. 8 625 81 278. Rokiškis
• Beveik naujas sūpynes. Vaikas gulėjo tik kelis kartus. Domina ir mainai į babybjorn gultuka su mano priemoka. Kaina 50 Eur. Tel. 8 678 05 029. Rokiškis
• Maitinimo kėdutę. Skambinkite po 17 val. Kaina 40 Eur. Tel. 8 621 88 950. Rokiškis

RASTA\PAMESTA

Pamesta juoda piniginė su dokumentais. Radusiam atsilyginsiu.
Tel. (8-612) 56928

• Pamesta piniginė Taikos ar Jaunystės gatvėje. Labai norėčiau susigrąžinti ją dėl dokumentų. Radusiam atsilyginsiu. Tel. 8 687 56 549. Rokiškis

SIŪLO DARBĄ

Reikalingas mechanizatorius, turintis SM kategorijos vairuotojo pažymėjimą. Privalumas – darbo patirtis su statyboms specializuotomis mašinomis. Darbas nuolatinis, ištisus metus.
Tel. (8-656) 24 772

• Reikalinga matematikos mokytoja 6 klasės mokiniui. Tel. 8 624 21 634. Rokiškis
• Reikalingi patyrę santechnikai darbui Olandijoje. Darbas su šildymo ir vandentiekio sistemomis. Kompanija pasirūpina apgyvendinimu ir transportu iki darbo vietos. Atlyginimas 450-500 Eur per savaitę. Reikalinga anglų kalba. CV siųskite btppiper@gmail.com. Tel. 8 648 36 487. Rokiškis
• Ieškau anglų kalbos mokytojos, noriu išmokti kalbėti angliškai. Tel. 8 626 21 159. Rokiškis
• Ieškau mūrininkų ir plytelių klojėjų darbui Vokietijoje. Ieškoma 10 mūrininkų,10 plytelių klojėjų. Darbas tik specialistams, apgyvendinimas, algos mokėjimas kas dvi savaites už atliktus darbus. Kaina 3000 Eur. Tel. 8 676 63 922. Rokiškis
• Priimsime studentą atlikti praktiką NT srityje. Esi studentas, nori tobulėti ir išmokti, bei įgauti patirties interneto srityje, PC srityje, elektros ir elektronikos srityje. Pasiūlymas tau atlikti praktiką mūsų įmonėje. Tel. 8 648 88 435. Rokiškis
• Ramundas GM ieško auto krautuvo vairuotojo. Būtina B kategorija, privalumas darbo šakiniais ar kitais krautuvais patirtis. Krautuvo teises išduosime. Darbo vieta - Panemunėlio gel. stotis, Rokiškio raj. Tel. 8 612 26 202. Rokiškis

STATYBINĖ ĮRANGA

• Domkratą, 50 tonų keliamos galios.Tel. 8 652 80 328. Rokiškis
• Reismusą. Kaina 350 Eur. Tel. 8 612 67 305. Zarasai
• Du trifazius variklius: vienas – 15 kW 2910 apsisukimų, o kitas 15 kW 1460 apsisukimų. Tel. 8 620 81 861. Rokiškis
• Metalinės tvoros vartelius kiaulių gardams. Tel. 8 625 81 278. Rokiškis
• Geros būklės, cinkuoto metalo vamzdžius, naudoti, vamzdžiai įvairaus ilgio ir diametro. Tel. 8 625 28 988. Rokiškis
• Medžio apdirbimo stakles ir diskinius pjūklus. Tel. 8 458 75 585. Rokiškis
• Metalo tekinimo stakles 1M63. Tel. 8 699 33 786. Rokiškis
• Šamotines plytas. Tel. 8 699 33 786. Rokiškis
• Pjautą įvairią statybinę medieną. Visa mediena sausa. Tel. 8 610 06 145. Rokiškis

SPORTO IR LAISVALAIKIO PREKĖS

• Vyriškas pačiūžas, kaip naujos, 44 dydis. Išgaląstos. Kaina 30 Eur. Tel. 8 687 84 017. Rokiškis
• Kalnų slides Head 150 cm. Kaina 50 Eur. Tel. 8 687 27 091. Rokiškis
• Geras kalnų slides Atomic 164 cm. Kaina 100 Eur. Tel. 8 687 27 091. Rokiškis
• Keturvietę guminę valtį, mažai naudota. Galimos derybos. Kaina 110 Eur. Tel. 8 687 42 440. Rokiškis

Rokiškio SIRENA
Ieškokite Rokiškio prekybos centruose!

AB „Rokiškio mašinų gamykla"
Siūlo darbą:
*metalo špakliuotojams-dažytojams
*suvirintojams
Tel. pasiteirauti: +37061157875

Lietuvos rinktinė išlydėta į žiemos olimpines žaidynes

Prezidentė Dalia Grybauskaitė susitiko su šalies olimpine rinktine, išvykstančia į žiemos olimpines žaidynes Pietų Korėjoje.

Šalies vadovė įteikė sportininkams Lietuvos trispalvę, ji bus nešama olimpiados Pjongčange atidarymo metu.

Prezidentūra pranešė, kad sportininkai trispalvę taip pat pažadėjo iškelti olimpiniame kaimelyje vasario 16 dieną, kai bus minimas Lietuvos valstybės šimtmetis.

„Pasak prezidentės, šiemet olimpinėse žaidynėse Lietuvos trispalvė plevėsuos dar stipriau. Valstybės atkūrimo šimtmetis suvienys tautiečius visame pasaulyje, todėl mūsų olimpiečiai jaus milžinišką palaikymą. Šalies vadovė palinkėjo, kad ši vienybė taptų dar didesne paskata garbingai atstovauti Lietuvai ir siekti pačių geriausių rezultatų", – rašoma pranešime.

D. Grybauskaitė taip pat pavaišino sportininkus pusryčiais.

Lietuva į žiemos olimpiadą siunčia devynis sportininkus: keturis biatlonininkus, tris slidininkus, du kalnų slidininkus.Šiemet olimpinėse žaidynėse iš viso dalyvaus apie 3000 sportininkų iš 95 valstybių. Bus išdalyti 102 medalių komplektai.

Naujienų agentūros BNS informaciją atgaminti visuomenės informavimo priemonėse bei interneto tinklalapiuose be raštiško UAB BNS sutikimo draudžiama.

Policijos pareigūną nužudęs vyras turi būti gydomas priverstinai

Šiaulių apygardos teismas trečiadienį skyrė priverstinį gydymą Telšių rajone užpernai policijos pareigūną mirtinai sužalojusiam vyrui.

Šiaulių apygardos teismo atstovas Vytautas Jončas BNS sakė, kad byloje nustatyta, jog asmuo negali suvokti savo veiksmų ir už juos atsakyti.

Patrulis buvo nužudytas 2016 metų rugpjūtį. Telšių apskrities vyriausiojo policijos komisariato Kelių policijos biuro vyriausiasis patrulis vyko į buitinį incidentą Telšių rajone, Tryškių miestelyje. Pranešta, kad smurtaujama artimoje aplinkoje, sūnus grasina motinai, žada padegti namus.Įtariamasis smurtautojas atvykusį pareigūną puolė peiliu ir dūrė jam į kaklą, pareigūnas nuo sužeidimų mirė įvykio vietoje.

Naujienų agentūros BNS informaciją atgaminti visuomenės informavimo priemonėse bei interneto tinklalapiuose be raštiško UAB BNS sutikimo draudžiama.

Vyriausybė supaprastino ekstremalių įvykių skelbimo tvarką

Vyriausybė patikslino ekstremaliųjų įvykių kriterijų sąrašą, tokius įvykius bus paskelbti paprasčiau.

Pavyzdžiui, sumažinta riba, kada gali būti skelbiama ekstremali situacija savivaldybėje – užteks, kad grėsmė kiltų vienam žmogui, o ne 50-čiai, kaip buvo anksčiau.

„Vyriausybė įtvirtino, kad ir vieno žmogaus nelaimė yra labai svarbu. Sprendimo atsakomybė dėl pagalbos žmonėms ir ekstremalių įvykių skelbimo ir toliau kiekvienu konkrečiu atveju lieka savivaldybių ekstremalių situacijų komisijoms", – teigia vidaus reikalų ministras Eimutis Misiūnas.

Tarp naujų kriterijų atsidūrė ir daugiau kaip 50 kubinių metrų pavojingų atliekų ar cheminių medžiagų laikymas ilgiau kaip 30 parų ar išmetimas saugumo reikalavimų neatitinkančioje vietoje.

Kaip nurodo Vidaus reikalų ministerija, kriterijai pakoreguoti atsižvelgiant į ankstesnių metų patirtį, kada Neryje išsiliejo teršalai arba buvo užtvindyti ūkininkų laukai. Pasak ministerijos, pastarojo laikotarpio patirtis parodė, kad dėl tam tikrų įvykių, kurie padaro daug žalos, reikalauja reagavimo tarnybų sutelkimo ir ilgalaikio likvidavimo koordinavimo, procesiškai buvo sudėtinga skelbti ekstremaliąją situaciją, nes tokie įvykiai nebuvo nenumatyti Ekstremaliųjų įvykių kriterijų sąraše.

Naujienų agentūros BNS informaciją atgaminti visuomenės informavimo priemonėse bei interneto tinklalapiuose be raštiško UAB BNS sutikimo draudžiama.

Astrologinė prognozė ateinančiajai savaite

AVINAS. Šią savaitę nelengvai seksis pasidalinti įtakos sferas, derėtis, rasti rėmėjų ar gerų tarpininkų, jei tai aktualu. Dėl kažkokių aferų, pinigų, išlaidų galimi nemalonumai ar šiaip įtampa. Regis, būsite nusiteikę romantiškiems pasimatymams, rizikingoms pramogoms. Galbūt naujai įvertinsite santykius su kai kuriais žmonėmis, draugais. Atsargiai su elektra, technika ir kelyje. Savaitės pabaigoje mintys kryps į ateities planus, svajosite apie permainas, keliones. Geriau seksis, jei sugebėsite kitus suprasti ir pateisinti.

JAUTIS. Savaitės pradžioje neblogai seksis, jei mokėsite prisitaikyti įvairiose situacijose. Jeigu nusimato svarbūs kontaktai, pokalbiai, turite būti apsisprendę, ką sakysite, ko sieksite. Jūsų reikalų eiga labai priklausys ir nuo kitų žmonių palankumo, įvertinimo. Jeigu suklydote ir dabar tai paaiškėjo, stenkitės ištaisyti padėtį. Gali kilti rūpesčių dėl savų ar svetimų pinigų, nuosavybės. Pasistenkite pernelyg nešvaistyti pinigų. Jei tik panorėsite, savaitgalį galėsite turiningai praleisti laiką su šaunia kompanija.

DVYNIAI. Savaitės pradžioje gali įvykti netikėtų susitikimų ir pažinčių. Gali iškilti persikvalifikavimo, įsidarbinimo klausimas. Regis, užsitarnausite didesnį vadovų palankumą. Galite nusipirkti reikalingą daiktą, skirtą darbovietei ar namų ūkiui. Visgi bus nelengva dėl kažko svarbaus susitarti, susiderėti su antrąja puse, verslo partneriais. Svarbu nenuleisti rankų ir toliau ieškoti pozityvaus sprendimo. Saugokite sveikatą. Regis, savaitgalio planus kiek sujauks netikėtai iškilusi kliūtis, pinigų stygius.

VĖŽYS. Nuo pirmadienio kelias dienas būsite kūrybingi, veiklūs arba bendrausite su romantiškai nusiteikusiais ar kūrybiškai turtingais žmonėmis. Kur reikia ir kur nereikia rodysite iniciatyvą, tad būsite pastebėti. Atsiradusį energijos perteklių galbūt išliesite sportuodami, lavindami vaikus ar kt. Vis dėlto galite gauti šiek tiek mažiau atlygio, nei tikėjotės. Pravartu aptarti kliūtis, trukdančias siekti gerų rezultatų, susirasti gerą darbą. Šeštadienį tvarkykitės, o sekmadienį skirkite daug dėmesio vaikams, partneriui.

LIŪTAS. Šią savaitę turėtų neblogai sektis darbai, susiję su žiniasklaida, leidyba, švietimu, reklama, transportu. Nustebinti gali pokalbis telefonu ar skaipu, gautas laiškas paskirtas pasimatymas, artimo žmogaus pažadas ar kt. Regis, bodėsitės buitinėmis pareigomis, norėsis įspūdžių. Tik nekaltinkite kitų dėl pilkos rutinos, jei patys nė piršto nepakrutinate, kad būtų įdomiau, jaukiau. Viena avantiūra gali baigtis nekaip. Savaitgalį nepagailėkite geranoriško dėmesio ir laiko savo vaikams, mylimiesiems. Svarbu pasirūpinti sveikata.

MERGELĖ. Nuo pirmadienio seksis sklandžiai bendrauti, skaityti paskaitas, demonstruoti žinias, reklamuotis, dirbti protinį darbą. Galite susitikti su reikalingais žmonėmis ir susitarti dėl jums svarbių prekių ar tarpininkavimo. Galimas viliojamas pasiūlymas, gera naujiena. Visgi galite patirti ir šiokių tokių nuostolių. Savaitgalį noriai imsitės šeiminių pareigų ir buitinių darbų, tačiau pasireikš didelė nuotaikų kaita, priklausomybė nuo momentinių emocijų. Nusimato susitikimai su giminaičiais.

SVARSTYKLĖS. Nuo pirmadienio asmeniniuose santykiuose nusimato kraštutinumai. Pyksitės, taikysitės, iš naujo įsimylėsite ir vėl nesusikalbėsite. Regis, rūpės stambūs pirkiniai, galbūt pavyks dėl ko nors palankiai suderėti. Tikėtina, kad jums bus suteikta naudinga paslauga. Nusimato kontaktai su giminaičiais, draugais. Savaitgalį jums pavyks deramai pailsėti. Galbūt nueisite į pramoginį renginį arba sulauksite svečių. Deja, santykiai bus problemiški, jeigu nesugebėsite suprasti vieni kitų, susitarti dėl bendro laisvalaikio.

SKORPIONAS. Šią savaitę gali atsirasti galimybių įsigyti ar parduoti nekilnojamojo turto arba kils idėjų, kaip jaukiau ir gražiau susitvarkyti savo buitį. Regis, turėsite rūpesčių, galbūt susijusių su artimaisiais, nekilnojamuoju turtu, indėliais, verslu ir pan. Galite sudaryti naudingą sutartį, gauti pajamų. Tačiau pinigai neužsibus jūsų piniginėje, nes išaugęs apetitas brangiems daiktams skatins išlaidauti. Savaitgalį norėsis mėgauti žemiškais malonumais. Regis, ir šeimos nariai norės to paties, tad niekas netrukdys tingiai ilsėtis.

ŠAULYS. Savaitės pradžioje jūsų reakcija bus sulėtėjusi, todėl vargins greitas tempas, kitų žmonių reiklumas, dalykiškumas. Neaiški situacija, negalėjimas apsispręsti aktualiu klausimu gali jums sukelti nerimą. Tačiau džiugins meilės flirtai, intriguojančios situacijos. Visgi gana neadekvačiai vertinsite situaciją, kitų žmonių jausmus, norus. Savaitgalį būsite emocionalūs, jausmingi. Su kitų pagalba kažką svarbaus galite nuspręsti turto, pinigų reikaluose. Mokėkite atskirti gerus paskatinimus nuo nuostolingų.

OŽIARAGIS. Šią savaitę jus vargins profesiniai ir asmeniniai rūpesčiai, o gal ir sveikatos problemos. Atsargiai elkitės su elektros prietaisais, technika. Regis, jūsų dienotvarkę aktyviai reguliuos artimieji, draugai ir pažįstami. Tikriausiai jie stimuliuos jūsų saviraišką, ambicijas, susijusias su nauju pajamų šaltiniu, nauja darbo vieta ar pareigybe. Galite susitarti dėl aktualaus reikalo. Artėjant savaitgaliui, jums ne pro šalį gerai pailsėti. Venkite triukšmingų susibūrimų, intensyvios veiklos. Rimčiau pasirūpinkite sveikata.

VANDENIS. Šią savaitę stropiai darbuositės, jei turite reikalų su užsieniečiais, mokslu, teisiniais formalumais. Nelengva bus susitarti dėl dalykinių sprendimų. Pravartu įtraukti į veiklą tinkamus žmones. Jų dėka gali pavykti atlikti tai, kas jau atrodė neįmanoma. Tikėtini pasiūlymai, kaip papildyti piniginę. Tačiau iš artimo žmogaus sulauksite priekaištų dėl dėmesio stokos. Savaitgalį nusimato susitikimai su draugais, kolektyvinės pramogos. Regis, neatsispirsite spontaniškam meilės nuotykiui. Saugokite sveikatą, neperšalkite.

ŽUVYS. Savaitės pradžioje reikalai klostysis nevienareikšmiškai. Nusimato neblogos permainos tose srityse, kur buvo didžiausi trikdžiai. Pokalbis su specialistu gali paskatinti susitvarkyti dokumentus, juridinius ar finansinius formalumus, pasinaudoti naujausia ar naudingiausia informacija. Visgi galite sulaukti ir pastabų, kritikos. Namuose ir darbe iki pat savaitės galo nestigs emocinės įtampos. Gali išryškėti kenksmingo įpročio, nesigydymo pasekmės. Savaitgalį galbūt vyksite į svarbų renginį ir parsivešite įspūdžių.

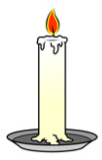

Galimybė įamžinti brangaus žmogaus atminimą

Netektis pasibeldė į jūsų artimųjų, draugų, kaimynų namus? Negalite jų aplankyti ir užjausti asmeniškai? Mes siūlome jums pagalbą – pareikškite užuojautą „Rokiškio Sirenos“ puslapiuose. Nuoširdaus palaikymo ir pagarbos žodžiai visam laikui liks laikraščio puslapiuose. Siūlome šia galimybe pasinaudoti veltui: tereikia ateiti į „Rokiškio Sirenos“ redakciją, jos reklamos priėmimo vietas ar atsiųsti užuojautos tekstą elektroniniu paštu.

Norite įamžinti velionio atminimą, jo prasmingus darbus? „Rokiškio Sirena“ pasirengusi padėti: pagal jūsų pateiktus duomenis padėsime parašyti ir išspausdinsime nekrologą už priimtiną kainą. Pasinaudokite galimybe pagerbti į Amžinybę išėjusius brangius žmones.

Rokiškio rajono savivaldybės Juozo Keliuočio viešoji biblioteka

ROKIŠKIO RAJONO SAVIVALDYBĖS JUOZO KELIUOČIO VIEŠOJI BIBLIOTEKA

PARODOS:

Periodikos skaitykloje

Knygų paroda „Lietuvos vėliavos spalvos bibliotekos lange“.

Spaudinių paroda Knygų paroda „100 antraštėje“.

Skaitykloje (Taikos g. 19)

Rokiškio krašto muziejaus nuotraukų paroda „Vasario 16-osios Nepriklausomybės Akto signatarai“.

Vaikų ir jaunimo literatūros skyriuje

Spaudinių parodos:

„Poetui Martynui Vainilaičiui – 85“,

„Gražiausi Lietuvos vaizdai“.

„Laisvės kaina“, skirta Sausio 13 -ajai

RENGINIAI:

Vaikų ir jaunimo literatūros skyriuje

Vasario 8 d. 10-14 val. – skaitymo gurmanų ketvirtadienis.

Vasario 6-8 d. 15 val. – *komiksų knygelės kūrimo laboratorija „Linksmieji komiksai“, skirta Tarptautinei saugesnio interneto dienai.*

Vasario 9, 23 d. 14 val. – kūrybinių darbelių studijos „Naminukas“ užsiėmimai.

2018 m. vasario mėn. 10 d., nuo 12 val., bus atliekami žemės sklypo, esančio Lapienių k., Kamajų sen., Rokiškio r. sav. (kad. Nr. 7320/0002:12), priklausančio Akvilei Vygelienei, Almai Krasauskienei, Lucijonui Vigėliui, kadastriniai matavimai. Žemės sklypo, kad. Nr. 7320/0002:118, priklausančio Veronikai Paunksnienei paveldėtojus, prašome atvykti prie žemės sklypo, ribų suderinimui.

tom.pajuodis@gmail.com, tel: 869303300,
Dariaus ir Girėno g. 13, Anykščiai.

PAULINA

Idėjos Šv. Valentino dienai

M. K. Čiurlionio g. 1, Rokiškis
Mob.: +370 698 16377
E - mail: www.info@paulina.lt
www.facebook.com/paulina.lt

Aksesuarai moterims, peteliškės vyrams,
50 % nuolaida sidabro gaminiams
bei papildytas dėžučių asortimentas jūsų meilės šventei.

LAŠŲ DUONA
Mūsų užauginta ir iškepta!
AKCIJA!
Duona BOČIŲ, 700 g 0,79
Duona LAŠŲ plikyta, 700g 0,85
RIESTAINIAI, pak., 400g 0,85
DĖMESIO!
LAŠŲ PARDUOTUVĖSE YPATINGOS VALANDOS TAUPIEMS
Kiekvieną darbo dieną nuo 9.00 - iki 11.00 val. nuolaidos iki 10 %

PERKAME MIŠKUS
Rokiškio ir aplinkiniuose rajonuose
MIŠKŲ MINISTERIJA
Nepriklausomybės a. 12
Rokiškis.
Direktorius Simonas Tuska
Tel. 8 677 08977

Orų prognozė vasario 2-5 d.

Diena	Debesuotumas	Temperatūra	Vėjas	Pastabos
Vasario 2 d.		Naktį -2 Dieną +1	P, 1-5 m/s	Vietomis plikledis
Vasario 3 d.		Naktį -2 Dieną 0	R, 1-5 m/s	Kai kur plikledis.
Vasario 4 d.		Naktį -2 Dieną -1	Š, 2-6 m/s	Vietomis plikledis.
Vasario 5 d.		Naktį -9 Dieną-4	ŠR, 3-8 m/s	

BUITINĖ TECHNIKA

• Naują pusiau autometinę skalbimo mašiną. Kaina 40 Eur. Tel. 8 623 06 436. Rokiškis
• Elektrinę orkaitę. Veikianti, mažai naudota, su dokumentais, garantinis pasibaigęs. Galima derėtis. Kaina 30 Eur. Tel. 8 621 06 202. Rokiškis
• Kojinę siuvimo mašiną. Kaina 80 Eur. Tel. 8 613 61 590. Rokiškis
• Dulkių siurblį DAEWOO, 1600 apsukų. Tel. 8 629 00 571. Rokiškis
• Viryklę BEKO. Tel. 8 605 25 460. Rokiškis
• Naudotą šaldytuvą LG. Tel. 8 699 33 786. Rokiškis
• Elektrinę siuvimo mašiną ČAIKA.. Kaina 160 Eur. Tel. 8 621 86 262. Rokiškis
• Šaldiklį Snaigė 6 kamerų. Naudotas, gerai veikiantis, geros būklės, labai talpus. Kaina sutartinė. Tel. 8 650 97 026. Rokiškis
• BEKO skalbimo mašiną, naudota, puikiai veikia, laikrodinis valdymas. Kaina 50 Eur. WIRPOOL 6 kg, naują, elektroninis valdymas. Kaina 170 Eur. Tel. 8 610 77 145. Rokiškis
• Naują, Vokietijoje pagamintą indukcinę viryklę. Saugi vaikams, taupi. Virimo ar šildymo tikslus temperatūros valdymas. Kaina 75 Eur. Tel. 8 610 77 145. Rokiškis
• Naują vokišką tešlos maišyklę-mėsmalę-smulkintuvą. Galia 1200 W. Kaina 80 Eur. Tel. 8 610 77 145. Rokiškis
• Puikiai veikiančią BEKO skalbimo mašiną. Kaina 35 Eur. Tel. 8 629 66 698. Rokiškis

PRAMOGŲ KAMPELIS

ANEKDOTAI

Petriukas pasakoja:
– Autobuse tetai numyniau koją. Gražiai jos atsiprašiau ir teta saldainį davė.
Mama klausia:
– O po to ką darei?
– Numyniau tetai kitą koją.

***

Seržantas šauktiniams:
– Karys turi nenuleisti akių nuo savo priešo. Eilini Petraiti, ko tu į mane taip spoksai?!

***

Kalbasi du:
– Va, ponas neleis meluoti...
– Leis.

***

Kareiviai žiūri detektyvą. Siužetas paprastas: daili blondinė nušovė savo neištikimą gerbėją ir laužo rankas raudodama:
– Kas man dabar daryti? Kas man dabar daryti?
Balsas iš salės galo:
– Kas, kas. Išvalyk ginklą, kvaiša.

***

Kovos menų instruktorius moko karius:
– Tam, kad jums prireiktų kovos menų įgūdžių, jūs turite kovos lauke pamesti šalmą, ginklą, kastuvėlį, peilį, diržą. Ir vidury kovos lauko, priešo gretose susirasti tokį pat žioplį.

***

Specialiosiose pajėgose ypatingai užduočiai liepia vadui atsiųsti tris geriausius karius. Ateina: du „spintos“ ir vienas mažulytis, susitraukęs akiniuotis.
„Spintos“ prisistato:
– Jonaitis, boksas, sunkiasvorių kategorija, šalies čempionas.
– Petraitis, kikboksas, šalies daugkartinis čempionas.
Akiniuočio eilė:
– Blusiavičius. Šachmatai, didmeistris. Vadovauju šitiems dviems.

***

Draudikas agituoja karius draustis:
– Aš vandenėlio nepilstysiu. Iš esmės. Tarkime, jūs neapsidraudęs. Motina tėvynė jus pasiuntė į mūšį ir jame žuvote. Motina tėvynė atsiųs jūsų šeimai laišką su užuojauta. Jei būsite apsidraudęs ir žūsite mūšyje, motina tėvynė atsiųs užuojautą ir 20 tūkst. dolerių čekį.
Kariai nuobodžiaudami žiovauja. Draudikas:
– O dabar prie esmės. Kaip manote, ką motina tėvynė pasiųs į mūšį pirmus?

***

Verktinio laiškas mamai: „Mus čia, kariuomenėje, mokė sniegą valyti ir bulves skusti. Tai kai priešas užpuls, mes jam kelius nuvalysim ir bulvienės išvirsim“.

***

Izraelio žvalgybai buvo duotas uždavinys išsiaiškinti, ar tiltu gali pravažiuoti tankai ir pražygiuoti pėstininkai. Pasiuntė eilinį Rabinovičių aiškintis. Eilinis grįžęs raportuoja:
– Tankai pravažiuos, o va pėstininkai nepraeis.
Vadas:
– Kodėl?
– Kaip kodėl? Kažkas ant tilto pririšo piktą šunį.

***

Dalinio vadas kariams:
– Bandysime suderinti laiką ir erdvę.
– Kaip tai, tamsta vade?
– Paprastai. Kasite griovį nuo tvoros iki pietų.

***

Norint sulaikyti priešo parašiutininkus, įspėjamąjį šūvį reikia šauti į žemę.

***

Kaimyninės šalies armijos bandymas sukurti intelektualųjį ginklą baigėsi visiška nesėkme: pirmoji intelektualioji bomba griežtai atsisakė kristi iš lėktuvo.

Rokiškio SIRENA
ISSN 2351-7433
Nepriklausomybės a. 12, Rokiškis
Tel. 8 666 76777
reklama@rokiskiosirena.lt

Leidėjas - UAB „Rokiškio Sirena”
Spausdina - UAB „AL grupė”

Skelbimai priimami:
www.rokiskiosirena.lt

DIZAINERĖ-MAKETUOTOJA
Lina Dūdaitė-Kralikienė
Tel. 8 672 36 089
lina@rokiskiosirena.lt

REKLAMOS SKYRIUS
Tel. 8 666 76 777
reklama@rokiskiosirena.lt

Leidžiamas antradieniais ir penktadieniais
Redakcija už skelbimų, reklamos ir užsakomųjų straipsnių turinį neatsako

Neturint raštiško UAB Rokiškio Sirena sutikimo, bet kokią laikraščio „Rokiškio Sirena” informaciją kopijuoti ir platinti griežtai draudžiama