Rokiškio
SIRENA
Rajono laikraštis
2018 m. sausio 19 d., penktadienis Nr. 5 (483)

Krašto apsaugos savanorių pajėgų gimtadienis: iškilmingoje rikiuotėje – rokiškėnų priesaika ir ypatingas apdovanojimas 506-osios kuopos kariui

4-5 p.

Krašto apsaugos savanorių pajėgų vadas pulkininkas Arturas Jasinskas (kairėje) Garbės savanorio ženklelius įteikė penkiems kariams. Tarp jų 506-osios kuopos grandinis Saulius Meilus (trečias iš dešinės).
KASP facebook paskyros nuotr.

Partijos Tvarka ir teisingumas Rokiškio skyriaus pirmininko, Rokiškio rajono mero pavaduotojo informacinis pranešimas

Dėl susiformavusios naujosios daugumos

Rokiškio rajono socialdemokratai rajono savivaldybės taryboje paliko valdančiosios daugumos komandą ir su buvusia opozicija suformavo naują valdančiąją daugumą.

Norėdamas netrukdyti daugumai su meru greitai suderinti jų programą ir naują komandą, pasiūliau merui atleisti mane iš mero pavaduotojo pareigų artimiausiame tarybos posėdyje.

Dėkoju kartu dirbusiems, palaikiusiems mūsų darbus, palaikantiems asmeniškai. Dėkoju kritikams už pastabas ir siūlymus. Rajone yra problemų ir darbų, kuriuos kartu nuveiksime.

Su pagarba, Egidijus Vilimas
2018 01 16

Užs. 0588

AB „Rokiškio mašinų gamykla“
Siūlo darbą:
*metalo špakliuotojams-dažytojams
*suvirintojams
Tel. pasiteirauti: +37061157875

PASLAUGOS
Buhalterinės paslaugos
Mokesčių konsultavimas
Administravimo paslaugos
Darbų saugos konsultavimas
Dokumentų archyvavimas
Vyr. buhalterio paslaugos
KONTAKTAI
Telefonas: +370 615 86093
El.-paštas: verslidėja@gmail.com
Tinklapis: www.verslideja.lt
VERSLIDĖJA
Verslo dokumentavimas

Kokybiškai ir pigiai
* liejame pamatėlius kapinėse
* klijuojame rausvą, juodą akmenį, plyteles
* užpilame įvairių spalvų skaldele
* tvarkome, restauruojame nusvirusius, nugriuvusius paminklus
* kalame raides, bei datas
* gaminame paminklus
Priimami nestandartiniai užsakymai!
Tel. 8 604 85 099, 8 673 28803

Mūsų akys
AKIŲ LIGŲ KABINETAS
Konsultuojami kūdikiai, vaikai bei suaugusieji. Dirba gydytojai iš Kauno, Vilniaus, Panevėžio
Glaukomos diagnostika per vieną dieną. Atliekami akipločio, OCT tyrimai.
Su šeimos gydytojo siuntimu konsultacija nemokama
Registracija tel. 8 688 02 227
Nepriklausomybės a. 31A, PPC „Arabela“

KAPAVIEČIŲ TVARKYMAS
8 669 87 957
www.kapavieciutvarkymas.lt
• Tvarkome ir prižiūrime kapavietes.
• Liejame pamatėlius kapinėse.
• Restauruojame senas kapavietes.
• Užpilame įvarių rūšių skalda.
• Priimame nestandartinius užsakymus.
Darbus atliekame tik su kokybiškomis medžiagomis!

Sausio 19-oji, penktadienis, 3 savaitė
Iki metų pabaigos liko 348 dienos.
Saulė teka 08.30 val., leidžiasi 16.29 val.
Dienos ilgumas 7.59 val.
Mėnulis – jaunatis.

Savo vardadienius šiandien švenčia:
Kanutas, Marijus, Morta, Raivedys, Gedvilė, Marius.
Rytoj: Fabijonas, Sebastijonas, Daugvydas, Nomeda.
Poryt: Agnietė, Galiginas, Garsė, Ineza, Inesa, Ineta, Ina.

Dienos citata
„Mūsų elgesys neturi priklausyti nuo to, ar žmonės mus myli, ar neapkenčia“ (E. M. Voinič).

Dienos skaičius 27
Tiek metų prabėgo nuo 1991 m. sausio 17 d., kai buvo įkurtos Krašto apsaugos savanorių pajėgos. Šiuo metu šalyje yra apie 5 tūkst. karių savanorių, jų kuopos yra beveik visose šalies savivaldybėse.
4-5 p.

Šiandien pasaulio istorijoje
2004 m. Vinstono Čerčilio papūgai sukako 104 metai. Paukštis, vardu Čarlis, ne tik beveik 40 metų pergyveno savo šeimininką, bet ir toliau keikė Adolfą Hitlerį.

Šiandien Lietuvos istorijoje
1923 m. Šilutėje įvyko Klaipėdos krašto lietuvių suvažiavimas, kuriame nutarta prisijungti prie Didžiosios Lietuvos.

Post scriptum
Blogas darbas garsiai aidi.

9 772351 743004

Rajono tarybos dauguma nusitaikė į didesnį taikinį

Rajono savivaldybės tarybos antradienio posėdis bus „karštas“. Naujoji dauguma, susiformavusi prieš pat Kalėdas, kai į opozicijos pusę perėjo socialdemokratų frakcija, imasi ambicingų taikinių: praėjusią savaitę ji nusitaikė į rajono savivaldybės administracijos direktorių Valerijų Rancevą, o šią ėmėsi dar didesnio taikinio – rajono vicemero Egidijaus Vilimo. Naujoji dauguma pasiekė rimtą pergalę – vicemeras artimiausiame rajono tarybos posėdyje traukiasi iš pareigų.

Kamuolys – naujosios daugumos rankose

Valdančiosios daugumos palaikymo neturintys rajono vadovai atsidūrė sudėtingoje situacijoje. Nauja dauguma turi galimybes atmesti kiekvieną jų siūlymą ar sprendimą. Ką ji ir parodė rajono tarybos paskutiniajame praėjusiųjų metų posėdyje, vieningai atmetusi pirmąjį klausimą: atsisakiusi patvirtinti darbotvarkę. Jei nebūtų pasiektas kompromisas, tokia priešprieša galėtų tęstis tiek, kiek pageidautų rajono tarybos dauguma.

Taikėsi į vicemerą

Jau prieš Kalėdas vykusiame rajono tarybos posėdyje naujoji dauguma neslėpė, reikalausianti atleisti iš pareigų vicemerą Egidijų Vilimą. Tai jau nebe pirmas bandymas tą padaryti. Rugsėjo pabaigoje tuometinė opozicija skelbė interpeliaciją vicemerui, tačiau atleisti jį iš pareigų neužteko balsų.

Po visą šalį sukrėtusių įvykių, kai po mirtimi pasibaigusio eismo įvykio du rajono mokyklų direktoriai sulaikyti neblaivūs, o vienas jų – įtariamas nelaimės kaltininkas, kaltinimų vicemerui dar padaugėjo. Kadangi E. Vilimo atsakomybės sritis – rajono švietimas, naujoji dauguma „nevyniodama į vatą“ teigė, kad jis yra atsakingas už tai, kad dangstė šių direktorių ankstesnius nusižengimus. Meras prieškalėdiniame rajono tarybos posėdyje kelti vicemero atstatydinimo klausimą atsisakė.

Situacija dėl vicemero atleidimo iš pareigų – ganėtinai kebli. Kadangi rugsėjį skelbtai interpeliacijai pritrūko balsų, E. Vilimas įgijo imunitetą iki kovo pabaigos: interpeliacijos klausimas iki pavasario negali būti keliamas. Vienintelė išeitis įgyvendinti naujosios daugumos pageidavimą, kad vicemeras paliktų postą, – jam pačiam atsistatydinti.

Ar namukas pas nykštuką, ar nykštukas pas namuką?

Kad nebūtų paralyžuotas rajono savivaldybės darbas, rajono vadovai privalėjo sėsti už derybų stalo. O prieš jas naujoji dauguma „pakėlė statymus“ – pareikalavo šaukti neeilinį rajono tarybos posėdį, kuriame būtų svarstomas rajono savivaldybės administracijos direktoriaus Valerijaus Rancevo atleidimas iš pareigų. Ir rajono tarybos naujoji dauguma nesunkiai pasiektų pergalę. Valdančiojoje koalicijoje likusių balsų tiesiog neužtektų apginti savivaldybės administracijos direktorių.

Kaip praėjusiame „Rokiškio Sirenos“ numeryje teigė vienas iš naujosios daugumos lyderių, konservatorius Andrius Burnickas, savivaldybės administracijos direktoriaus V. Rancevo veikla susilaukia priekaištų, nes : „norėtume skaidresnių viešųjų pirkimų ir konkursų į biudžetinių ir savivaldybės įmonių vadovų postus, aktyvesnės potencialių vadovų paieškos, griežto požiūrio į korupciją, produktyvesnio dialogo tarp atskirų rajono įstaigų. Valerijus yra tikrai protingas, diplomatiškas ir solidus žmogus, bet iš administracijos direktoriaus norėtųsi aiškaus ir konkretaus tikslų derinimo su taryba ir tvirtos laikysenos siekiant tų tikslų“.

Esant tokiai situacijai, valdančiajai daugumai nebeliko nieko kito, kaip tik tartis su naująja dauguma. Iš pradžių, „Rokiškio Sirenos“ žiniomis, nesutarta netgi dėl derybų vietos: meras daugumos atstovus kvietė į savivaldybę, o šie – sėsti už stalo „jų teritorijoje“, vienos rajono įmonių konferencijų salėje. Visgi antradienio vakarą susitikimas įvyko ir meras Antanas Vagonis su nauja koalicija sutarė, kad bus atleistas „tvarkiečių“ deleguotas vicemeras E. Vilimas.

Tuo metu naujosios daugumos prašymo keisti administracijos direktorių, Darbo partijos atstovą Valerijų Rancevą meras kol kas įgyvendinti neskuba. „Šiuo metu yra dėliojamas biudžetas, yra sudėtingas laikotarpis, tai aš paprašiau, ar naujoji dauguma galėtų palaukti bent jau iki biudžeto priėmimo, kol mes apsvarstysime projektus, kuriuos esame suplanavę. Nebent naujas administracijos direktorius ar administracijos direktoriaus pavaduotojas sugebėtų šituos dalykus padaryti, tada viskas tvarkoje“, – komentavo meras A. Vagonis. „Žmogiškai prašiau administracijos direktorių palikti iki kovo – balandžio mėnesio, pasakiau, kad jie gali jį pasikviesti, duoti užduotis, nurodymus, dėl to nėra problemų, bet neatstatydinti“, – pridūrė jis.

Anot mero, naujoji dauguma atsakymą dėl administracijos direktoriaus galimybių tęsti darbus žada duoti artimiausiu metu. Visgi nepasitikėjimo juo klausimas iš rajono tarybos darbotvarkės neišbrauktas.

„Rokiškio Sirenos“ inform.

Praėjusiais metais eismo saugos situacija Lietuvos keliuose išliko stabili

Eismo saugos situacija praėjusiais metais, palyginti su 2016 m., išliko beveik nepakitusi - eismo įvykių šalies keliuose sumažėjo 0,3 proc., nepakito per metus žuvusiųjų skaičius (192), sužeista 0,1 proc. daugiau žmonių. Pastebimas dviratininkų ir pėsčiųjų žūčių mažėjimas (atitinkamai 23,5 proc. ir 6,8 proc. mažiau nei 2016 m.), rodo statistikos duomenys.

Anot Susisiekimo ministerijos pranešimo, 2017-aisiais Lietuvoje pavyko išlaikyti 2016 m. pasiektą žymų eismo saugos situacijos pagerėjimą, kai šalies keliuose per metus žuvusiųjų skaičius, palyginti su ankstesniais metais, buvo sumažėjęs 22,3 proc. Tuo metu pagal pasiektą pažangą Lietuva pirmavo tarp Europos šalių. Saugaus eismo specialistų teigimu, tokio lygio išlaikymas yra svarbus pasiekimas, nes pagal įvairių šalių praktiką po itin staigaus situacijos pagerėjimo kitų metų rodikliai dažnai būna vėl blogesni.

Eismo saugos situacija pernai pagerėjo keturiose iš dešimties šalies apskričių. Pagal žuvusiųjų skaičiaus mažėjimą didžiausia pažanga pasiekta Utenos apskrityje, kur, palyginti su 2016 m., netekčių keliuose sumažėjo perpus (nuo 14 iki 7). Mažiau aukų keliuose buvo ir Panevėžio, Vilniaus bei Kauno apskrityse - sumažėjo atitinkamai 31 proc., 8,5 proc. ir 2,6 proc. Šiaulių apskrityje žuvusiųjų skaičius nepakito, sužeistų eismo įvykiuose sumažėjo 22 proc.

Pusėje Lietuvos regionų situacija blogėjo, ypač Alytaus apskrityje, kur žuvo dvigubai daugiau žmonių (padaugėjo nuo 7 iki 15). Neigiamos tendencijos pastebimos ir Marijampolės apskrityje (46,2 proc. daugiau žuvusiųjų), taip pat Klaipėdos (35,7 proc.), Tauragės (20 proc.) ir Telšių (14,3 proc.) apskrityse.

Visos Lietuvos mastu 36,4 proc. sumažėjo žuvusiųjų dėl pėsčiųjų kaltės, bet padaugėjo aukų dėl vairuotojų (14,1 proc.) ir dviratininkų (33,3 proc.) kaltės. Vis dar pasitaiko nemažai atvejų, kai ant pėsčiųjų užvažiuojama perėjose (2016 m. - 491 eismo įvykis, 2017 m. - 502).

Šios tendencijos rodo, kad eismo saugai didelės įtakos turi pačių eismo dalyvių atidumas, atsargumas ir pagarba vieni kitiems kelyje. Susisiekimo ministerija ragina elgtis atsakingai, kelyje rūpintis ne tik savo, bet ir kitų eismo dalyvių saugumu.

Eismo saugai gerinti šiais metais bus toliau modernizuojama Lietuvos kelių infrastruktūra, įrengiamos inžinerinės eismo saugos priemonės. Taip pat numatoma diegti inovatyvias eismo saugos priemones, kurios, tikimasi, paskatins vairuotojus kelyje elgtis atsakingiau.

Susisiekimo ministerijos inform.

Padėkite atpažinti šį žmogų!

Jei jo dar nepažinote, tai šiame filmuke tikrai sužinosite, kas jis toks. Ričardas Matickas pasidalino savo filmuotais vaizdais apie Taikos 9 namo „chebrą“ 1984-aisiais. Filmuką rastite tinklalapyje www.rokiskiosirena.lt.

Vyskupai: vasario 16-ąją tikintieji galės valgyti mėsą

Lietuvos Vyskupų Konferencija paskelbė apie atleidimą nuo pareigos susilaikyti nuo mėsiškų valgių pirmąjį Gavėnios penktadienį, vasario 16 dieną.

Pasak ganytojų, Pelenų diena prasidedanti Gavėnia skirta pasiruošti Jėzaus Kristaus mirties ir prisikėlimo - Velykų šventei. Tikintiesiems svarbus susikaupimo laikas yra paženklintas atgaila, artimo meilės darbais ir malda.

Viena iš konkrečių atgailos išraiškų - susilaikymas nuo mėsiškų valgių (abstinencija). Todėl visais metų penktadieniais, o ypač Gavėnios metu, prisimenant Jėzaus Kristaus kančią ant Kryžiaus, katalikai turi pareigą susilaikyti nuo mėsos.

„Šiemet pirmąjį Gavėnios penktadienį švenčiame vasario 16-ąją, Lietuvos nepriklausomybės atkūrimo šimtmetį. Ši mūsų Valstybės sukaktis labai svarbi ir Bažnyčiai. Nepriklausomą Lietuvą kūrė laisvi, tikintys žmonės. Atsižvelgdami į šią džiugią ir reikšmingą mūsų Valstybės sukaktį, Lietuvos vyskupai kviečia visus jungtis į padėkos už laisvės dovaną maldą ir pirmąjį šių metų Gavėnios penktadienį, vasario 16 d., atleidžia tikinčiuosius nuo pareigos susilaikyti nuo mėsiškų valgių“, - skelbia vyskupai.

Kaip primena ganytojai, pareiga susilaikyti nuo mėsiškų valgių ir toliau galioja visais kitais metų penktadieniais, o visi pageidaujantys nuo mėsiškų valgių galės susilaikyti ir šių metų vasario 16 d.

„Dalinkimės vieni su kitais nepriklausomybės džiaugsmu! Te Jūsų džiaugsmui nieko netrūksta“, - žodžius iš evangelijos pagal Joną citavo vyskupai.

„Rokiškio Sirenos“ inform.

KRIMINALAI

Apšvarino klojimą

Sausio 15 d. 14.16 val. vyras (gim. 1954 m.), gyv. Rokiškyje, pranešė, kad Kriaunų sen., Pasarčių k., pastebėjo, jog ant klojimo durų nebėra pakabinamos spynos ir nukirptos klėties dviejų durų skersinių užraktų tvirtinimo kilpos. Iš klojimo dingo traktoriaus galinis ratas su montuota padanga, spaustuvas, 20 litrų talpos tepalas, dyzelinis tepalas, kuris buvo 10 litrų talpoje ir buteliuose po 2 litrus, įvairaus diametro varžtai, įvairūs raktai, kardaninis velenas, iš traktoriaus degalų bako išleista 60 litrų žymėto dyzelinio kuro. Iš klėties pavogta priekabos 4 vienetai ratų su padangomis, medinis verpimo ratelis. Nuostolis – 1 406 eurų.

Ir vėl smurtas artimoje aplinkoje

Sausio 15 d. 11.48 val. moteris (gim. 1973 m.), gyv. Rokiškio r., pranešė, kad tądien 9 val. prieš ją smurtavo neblaivus (1,68 prom. girtumas) buvęs sutuoktinis (gim. 1968 m.), jis sulaikytas.

Degė nenaudojamas pastatas

Sausio 17 d. 12. 19 val. gautas pranešimas, kad Kreščionių k., Obelių sen., pil. po nakties rado sudegusį nenaudojamą pastatą.

Kreipėsi dėl pavogto kuro

Sausio 12 d. 13.26 val. moteris (gim. 1961 m.), gyv. Rokiškio r., pranešė, kad nuo gruodžio 27-osios iki sausio 120-osios Rokiškyje, Žemaitės g., iš automobilio „Volvo“ atsukus kuro bakų varžtus, iš kuro bako pagrobta 576 l dyzelinio kuro. Nuostolis – 345 eurai.

Panevėžio apskrities VPK inform.

„Rokiškio Sirenos“ prenumeratos loterijos laimėtoja atsiėmė prizą

Iki naujųjų metų vykusią „Rokiškio Sirena“ laikraščio prenumeratos loteriją laimėjo Genovaitė Uldukienė. Šiandien ji atsiėmė prizą. Moteris labai džiaugėsi, mat prieš Kalėdas jau ketino pirkti naują televizorių, tačiau nutarė šiek tiek palaukti - o gal pasiseks loterijoje? Ir pasisekė! Sveikiname!

Panevėžio regiono gyventojai nuo gripo skiepijosi aktyviai

Nacionalinio visuomenės sveikatos centro prie Sveikatos apsaugos ministerijos Panevėžio departamentas (NVSC Panevėžio departamentas) informuoja, kad 2-ąją 2018 metų savaitę (sausio 8-14 d.) sergamumas gripu ir ūminėmis viršutinių kvėpavimo takų infekcijomis (ŪVKTI) Panevėžio regione dar padidėjo ir siekė 74,49 atv./10 tūkst. gyv., kai pirmąją šių metų savaitę šis rodiklis buvo 42,00 atv./10 tūkst. gyv.

Regiono gyventojai aktyviai skiepijasi

Panevėžio departamento duomenimis, 2017-2018 m. gripo sezonui Panevėžio apskričiai buvo skirta 9 697 gripo vakcinos ,,Influvac“ dozės, kurios naudojamos rizikos grupių asmenų skiepijimui.

Rizikos grupėms priklauso: 65 m. ir vyresniems asmenys; nėščios moterys; asmenys, gyvenantys socialinės globos ir slaugos įstaigose; asmenys, sergantys lėtinėmis širdies ir kraujagyslių, kvėpavimo takų, inkstų ligomis, lėtinėmis ligomis susijusiomis su imuniniais mechanizmais, piktybiniais navikais bei sveikatos priežiūros įstaigų darbuotojai.

Iki šių metų pradžios regione. jau įskiepyta 9 674 sezoninio gripo vakcinos dozės.

Daugiausiai sergančiųjų – Panevėžyje, mažiausiai – Kupiškyje

Praėjusią savaitę didžiausias sergamumas gripu ir ŪVKTI, 135,57 atv./10 tūkst. gyv., kaip ir ankstesnėmis savaitėmis, išliko Panevėžio mieste. Š. m. sausio 1-7 d. gripas diagnozuotas 35 Panevėžio miesto gyventojams.

Mažiausias sergamumas gripu ir ŪVKTI praėjusią savaitę buvo registruotas Kupiškio rajone (13,37 atv./10 tūkst. gyv.). Gripo atvejų nebuvo registruota.

Dėl gripo hospitalizuoti 7 asmenys

Antrąją šių metų savaitę (sausio 8-14 d.) Panevėžio regione dėl gripo buvo hospitalizuoti 7 asmenys, iš jų: 4 asmenys 2-17 m., 1 nėščia moteris, 2 suaugusieji, kai pirmąją 2018 m. savaitę dėl gripo į ligoninę buvo paguldyti 5 asmenys, iš jų - 3 suaugę ir 2 asmenys - 2-17 m. amžiaus.

Nacionalinio visuomenės sveikatos centro Panevėžio departamento inform.

Maisto paketų skurstantieji galės prašyti iki vasario 2 dienos

Dėl Socialinės paramos šeimai informacinės sistemos trikdžių metų pradžioje strigo prašymų gauti maisto produktų, įsigyjamų iš Europos pagalbos labiausiai skurstantiems asmenims fondo lėšų, pateikimas. Socialinės apsaugos ir darbo viceministras Eitvydas Bingelis penktadienį paskelbė, kad prašymų priėmimo terminas pratęsiamas.

„Savivaldybės informuotos, kad turi teisę prašymų priėmimo terminą pratęsti nuo sausio 25 dienos iki vasario 2 dienos“, - pabrėžė E. Bingelis.

Viceministro teigimu, problemų dėl maisto paketų dalinimo neturėtų iškilti.

Pasak E. Bingelio, tradiciškai išmokos pasiekia sąskaitas nuo 10 dienos, tačiau sausį Finansų ministerija perveda lėšas 11-12 dieną.Šalpos išmokos mokamos už praėjusį mėnesį turi būti mokamos iki einamojo mėnesio 25 d.

„Rokiškio Sirenos“ inform.

Metalo apdirbimo įmonei reikalingas inžinierius (-ė)

REIKALAVIMAI :
Aukštasis techninis išsilavinimas;
Geros anglų kalbos žinios;
Gebėjimas skaityti techninę dokumentaciją;
Geri darbo įgūdžiai dirbant MS Office bei AutoCAD programomis;
Atsakingumas, kruopštumas, gebėjimas dirbti tiek individualiai tiek komandoje.
PRIVALUMAI:
Darbo patirtis metalo apdirbimo įmonėje.

CV siųskite : marketing@pandmeta.com
Kontaktinis tel. +370 650 93326

2018 m. sausio 23 d. (antradienį) 10 val. Rokiškio rajono savivaldybės 1 a. salėje šaukiamas rajono savivaldybės tarybos posėdis.
Tarybos posėdžio darbotvarkė ir komitetų pasėdžio laikas skelbiamas interneto svetainėje www.rokiskis.lt (žr. ,,Naujienos“).

Užs. 0587

Penktadienį kviečiami sportinio pokerio mėgėjai

PRIZAI:

I vieta: 100 Eur vertės daiktinis prizas arba 100 „pigu.lt“ dovanų čekis pasirinktinai

II vieta: 50 Eur vertės daiktinis prizas arba 50 „pigu.lt“ dovanų čekis pasirinktinai

III vieta: 30 eur vertės daiktinis prizas arba 30 „pigu.lt“ dovanų čekis pasirinktinai

4-9 vietos: paguodos prizai ir FREE PASS.

Vakaro kombinacija - 22, 33, 44.

Turnyro pradžia: sausio 19 d. 18:30 val. (registracija nuo 18 val.

Turnyro vieta: Nepriklausomybės a. 13 Rokiškis, III aukštas, įėjimas iš kiemo pusės.

Pradinis žetonų kiekis: 10 000 (dalyvio aptarnavimo mokestis 5)

Neribotos įpirkos: 10 000 žetonų iki 21:10 (dalyvio mokestis 5)

Žetonų papildymas 21:10: 15 000 žetonų (dalyvio mokestis 5)

P.S. galioja praeitame turnyre laimėti FREE PASS'ai

„Rokiškio Sirenos“ inform.

Tautodailininkai ir pretendentai į šį vardą kviečiami dalyvauti parodoje

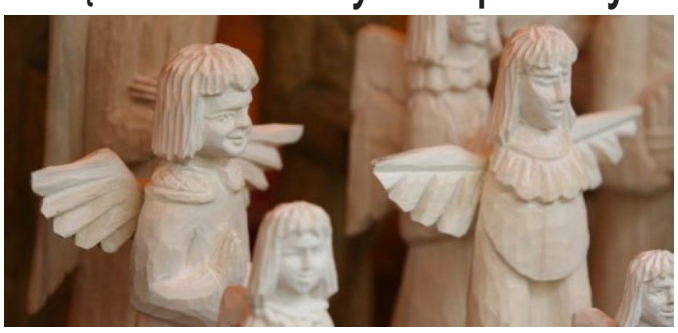

Tautodailininkai ir pretendentai į tautodailininkų gretas kviečiami dalyvauti parodoje. „Nenumaldomai greitai bėga laikas ir štai vėl ateina proga kuomet turime parodyti ką nuveikėme darbais per buvusius metus“, - sakė rajono taudodailininkų vadovė Birutė Dapkienė. Ataskaitinė darbų paroda vyks Rokiškio muziejuje nuo kovo vidurio. Planuojama išleisti Rokiškio tautodailininkų Lietuvos šimtmečiui paminėti katalogą. Norintieji į jį patekti, turės dalyvaut parodoje. Parodai meistrai kviečiami paruošti po 5 darbelius.

Dėl aiškumų ar neaiškumų skambinkite 8 689 51279, Birutė

Siūlome darbą
Elektrikui (-ei) Operatyvinio valdymo komandoje Rokiškyje

Apie veiklos pobūdį:
- operatyvinių perjungimų vykdymas elektros įrenginiuose 0,4-110kV;
- gedimų šalinimas elektros įrenginiuose 0,4-35 kV;
- veikiančių elektros įrenginių apžiūros 0,4-110 kV;
- matavimų atlikimas elektros įrenginiuose;
- budėjimas pamainoje pagal slenkantį grafiką.

Pageidaujama kompetencija:
- profesinis elektrotechninis išsilavinimas;
- darbo patirtis energetikos srityje būtų privalumas;
- atsakingumas, kruopštumas;
- darbo kompiuteriu pagrindai;
- B kategorijos vairuotojo pažymėjimas.

Kodėl turėtumėte mus pasirinkti?
- savo veikloje vadovaujamės LEAN principais ir įrankiais, ieškodami galimybių gerinti veiklos procesus bei kasdien būti geresni savo klientams;
- puikios darbo sąlygos ir galimybė dirbti įmonėje, valdomoje pagal tarptautinius vadybos standartus;
- draugiška ir tobulėti skatinanti profesionalų komanda.

Kviečiame į savo komandą

Gyvenimo aprašymą (CV) su nuoroda „Elektrikas (-ė) Operatyvinio valdymo komandoje“ prašome siųsti iki š. m. sausio 28 d. el. paštu: atrankos@le.lt. Apie atrankos rezultatus informuosime tik į pokalbį pakviestus kandidatus. Konfidencialumą garantuojame.

eso www.eso.lt Susisiekite su mumis 1802

AB „Energijos skirstymo operatorius“ (trumpiau – **ESO)** veiklą pradėjo 2016 metų sausio 1 dieną, sujungus AB LESTO ir akcinę bendrovę „Lietuvos dujos“. ESO priklauso valstybės valdomai įmonių grupei „Lietuvos energija“, vienai didžiausių energetikos įmonių grupių Baltijos šalyse.

Pagrindinės ESO funkcijos: elektros energijos tiekimas ir skirstymas bei gamtinių dujų skirstymas, garantinis elektros ir dujų tiekimas, elektros ir dujų įvedimas, elektros ir dujų skirstymo tinklų eksploatavimas, priežiūra, valdymas ir plėtra, jų saugumo ir patikimumo užtikrinimas.

Krašto apsaugos savanorių pajėgų gimtadienis: iškilmingoje rikiuotėje – rokiškėnų priesaika ir ypatingas apdovanojimas 506-osios kuopos kariui

Sausio 17-ąją Krašto apsaugos savanorių pajėgos šventė 27-ąsias įkūrimo metines. Šių pajėgų kariai yra arčiausiai mūsų: mūsų rajone veikia Krašto apsaugos savanorių pajėgų Vyčio apygardos 5-osios rinktinės 506-oji lengvoji pėstininkų kuopa, kurios atsakomybės zona yra mūsų rajonas. Šiai veikliai ir iniciatyviai kuopai ši šventė ypatinga: prie Seimo rūmų iškilmingoje rikiuotėje tarnauti tėvynei prisiekė du jauni kuopos kariai – moksleivis ir gydytoja – tik gruodį baigę Bazinių kario savanorio įgūdžių kursą. O iškilmingame minėjime Vilniaus įgulos karininkų ramovėje Garbės savanorio titulą Krašto apsaugos savanorių pajėgų vadas pulkininkas Arturas Jasinskas įteikė 506-osios kuopos grandiniui Sauliui Meilui, kuris šiemet pradėjo skaičiuoti 25-uosius garbingos tarnybos savo šaliai ir jos žmonėms metus. S. Meilui įteiktas ženklelis – 37-asis. Vadinasi, per 27-erius metus jie buvo suteikti vos keturioms dešimtims Krašto apsaugos savanorių pajėgoms nusipelniusių asmenų. Pirmasis Garbės kario savanorio ženklelis priklauso Vytautui Landsbergiui.

Tarp miestų, kuriuose yra Krašto apsaugos savanorių pajėgos, yra ir Rokiškis, todėl jo vėliava garbingai įnešta iškilmingos rikiuotės metu.

506-osios kuopos valdymo grupė – kuopininkas vyresnysis seržantas Ramūnas Lavinskas (su kuopos vėluku) ir kapitonas Sergejus Afanasjevas (pirmasis iš dešinės) iškilmingos rikiuotės metu.

Krašto apsaugos savanorių pajėgos vienija per 5 tūkst. karių

Krašto apsaugos savanorių pajėgų ištakos siekia 1990-uosius metus. Jau tuomet Lietuvos persitvarkymo sąjūdis kvietė pilietiškus žmones rengtis šalies gynybai. Tačiau Sukarintoji krašto apsaugos tarnyba (1998 m. perorganizuota į Krašto apsaugos savanorių pajėgas, – aut. past.) oficialiai buvo įkurta 1991 m. sausio 17-ąją, kai šalį kaustė gedulas dėl Sausio 13-osios aukų, o po Vilnių važinėjo svetimos valstybės tankai.

Šie kariai – bene pirmoji savanoriška organizacija. Jau tomis dienomis sariai savanoriai nemažai nuveikė tramdydami agresorių: sekė sovietų karinius dalinius, jų žmonių ir technikos judėjimą, rengėsi parlamento gynybai.

Rokiškyje savanorių kuopa pradėti burtis 1991 m. kovą: 27 savanoriai kovo 11–17 d. saugojo Aukščiausiąją Tarybą. Ten kovo 17 d. Rokiškio vyrai prisiekė ginti tėvynę. Karių skaičius rajone augo: 1992 m. rajone veikė net trys kuopos, vėliau – 54-asis batalionas. 2005 m. šis batalionas performuotas į 541-ąją kuopą. Dabar Rokiškio rajoną ir jo žmones gina 506-osios lengvosios pėstininkų kuopos kariai savanoriai. Kuopa vienija per šimtą skirtingo amžiaus, skirtingų profesijų karių. Tai bene gausiausia savanorių organizacijų mūsų rajone.

Prisiekė ypatingoje vietoje

Ir jos gretos nuolatos pilnėja. Sausio 17-osios paryčiais į Vilnių dalyvauti iškilmingoje rikiuotėje kartu su kuopos vadu kapitonu Sergejumi Afanasjevu ir kuopininku vyresniuoju seržantu Ramūnu Lavinsku vyko du kuopos naujokai. Pasipuošę naujutėlaitėmis uniformomis, rankose laikydami išskirtinį kario savanorio ženklą – bordo spalvos beretę, papuoštą Krašto apsaugos savanorių pajėgų ženklais: trijų ąžuolo lapų fone sukryžiuotais kardais, jie su jaudulio laukė ypatingos ceremonijos: pačioje šalies širdyje, Simono Daukanto aikštėje, greta 1991 m. sausio barikadų, šalia Seimo, kuriame prisiekė pirmieji kariai savanoriai, jie taip pat visam gyvenimui pasižadės ginti savo valstybę ir jos žmones. Kaip sako patyrę kuopos kariai, šitokia garbė tenka ne kiekvienam kariui, o ir priesaikos ceremonijos prie parlamento jau daug metų nėra buvę. Šie jauni kariai – moksleivis Valentinas Pužas ir Rokiškio psichiatrijos ligoninės gydytoja Aldona Šileikaitė ką tik – gruodį – baigė Bazinių kario savanorio įgūdžių kursą. Jų laida – jau 57-oji karių savanorių laida.

Nors iškilimingos rikiuotės pradžia numatyta tik 11.30 val., į ją kuopos kariai ir valdymo grupė išskubėjo jau 4 ryto. Dar gerokai prieš septintą ryto Seimo prieigose jau pilna karinių autobusų ir automobilių. Vienoje grupėje – 62 kuopų valdymo grupės, dalyvausiančios iškilmingoje rikiuotėje. Kitoje grupėje rikiuojasi kariai, nešini miestų, kuriuose jos dislokuotos, vėliavomis. Tarp gausybės vėliavų – Krašto apsaugos savanorių pajėgų kuopos veikia kone kiekvienoje šalies savivaldybėje – ryškiai matyti išskirtinė Rokiškio vėliava.

Jaunieji kariai savanoriai rikiuojasi į du skaitlingus būrius, kartu su savo kurso draugais. Jų šioje aikštėje – net 73. Išlydėdami jaunimą, kuopos vadas S. Afanasjevas ir kuopininkas R. Lavinskas rūpestingai apžiūrėjo, ar teisingai suformuotos beretės, ar uniformos dėvimos tinkamai: kariai yra reiklūs tvarkai ir tinkamai prižiūrėti uniformą reikia įgūdžių.

Iškilmingos rikiuotės ceremonija repetuojama net du kartus. Priekabūs vadovai pastebi menkiausias smulkmenas. Prieš dešimtą valandą repeticija baigta: kariai savanoriai skuba į šv. Mišias Šv. Ignoto bažnyčioje.

Po jų – iškilminga rikiuotė, kurią stebėjo Seimo pirmininkas Viktoras Pranckietis, Krašto apsaugos ministras Raimundas Karoblis, Aukščiausiosios Tarybos-Atkuriamojo Seimo pirmininkas Vytautas Landsbergis, aukšti užsienio šalių diplomatai bei karininkai. Čia pat su savo organizacijų vėliavomis išsirikiavo pirmieji kariai savanoriai, kurie jau išėjo į atsargą.

Iškilmingą rikiuotę vedė Krašto apsaugos savanorių pajėgų vadas Arturas Jasinskas. Tarp gausybės miestų vėliavų joje – ir Rokiškio vėliava. Kiekviena kuopą rikiuotėje atstovavo jos vadas ir valdymo grupės narys. Tarp 62-ųjų kuopų vėlukų pačiame rikiuotės centre plazdėjo ir 506-osios kuopos, kurioje tarnauja mūsų rajono kariai ir kraštiečiai, vėlukas.

Rikiuotės metu kariams sėkmės linkėjo Seimo pirmininkas Viktoras Pranckietis, krašto apsaugos ministras Raimundas Karoblis. „Man be galo džiugu, kad jog tai, kas prieš 27 metus prasidėjo būtent čia, prie Parlamento, šiandien gyvuoja ir auga kaip svarbi Lietuvos kariuomenės atrama - nuo dalyvavimo pratybose iki tarnybos tarptautinėse operacijose su profesionaliais kariais. Šiandien priesaiką duos dar 73 savanorių, ir tai – aiškus įrodymas, jog suprantame, kad laisvė – ne duotybė, o vertybė – kurią iškovojus reikia būti visada pasirengus apginti.

Juo labiau, kad gyvename nesaugiausiu laikotarpiu per pastaruosius 27 metus. Taip, šiandien šioje aikštėje nebėra barikadų, po mūsų miestus nebevažinėja okupantų tankai, tačiau vos už pusantro tūkstančio kilometrų tokias pačias kovas kovoja mūsų broliai ukrainiečiai. Tad grėsmės niekur nedingo, tik įgijo naują pavidalą: interneto trolių, melagingų naujienų, propagandos ir kibernetinių atakų. Ir geriausias mūsų ginklas prieš tokias grėsmės yra stipri pilietinė visuomenė – sugebanti kritiškai vertinti supantį informacijos srautą, vykstančius geopolitinius procesus bei pasirengusi stoti valstybės nepriklausomybės gynybon.

Mėgstu sakyti, kad jog patriotizmas yra ne jausmas. Tai yra veiksmas. Ir šiandien prieš save matau geriausią patriotiškos visuomenės dalį, kuri savo pasiryžimą ginti laisvę išreiškė konkrečiu veiksmu“, – sveikinomo kalboje sakė krašto apsaugos ministras R. Karoblis.

Nuaidėjo salvės iš senovinės patrankos, dedikuotos Lietuvos Respublikai, Lietuvos kariuomenei ir Krašto apsaugos savanorių pajėgoms.

Po iškilmingos rikiuotės Vilniaus įgulos karininkų ramovėje Lietuvos, Latvijos ir Estijos savanorių pajėgų vadai pasirašė kasmetį savanorių pajėgų bendradarbiavimo planą, numatantį bendrą karių dalyvavimą kovinio rengimo, veiklos ir sporto renginiuose.

Tarp Garbės savanorių – mūsų kuopos atstovas

Iškilmingame minėjime Vilniaus įgulos karininkų ramovėje – labiausiai nusipelniusių karių apdovanojimai. Juose karius sveikinęs pirmasis garbės savanoris Vytautas Landsbergis kalbėjo apie kario priesaikos, garbės svarbą. Jam pilnutėlė salė plojo stovėdama.

Tarp apdovanojimus pelniusiųjų, kariai garsinę šalies vardą tarptautinėse sporto varžybose, pagarsėję pilietiškumu ir budrumu saugant valstybei svarbius objektus, švenčiantys nepriekaištingos tarnybos jubiliejus. Kaip sakė Krašto apsaugos savanorių pajėgų vadas A. Jasinskas, Garbės savanorio vardas ilgą laiką nebuvo teikiamas, tačiau nuspręsta šią gražią tradiciją atgaivinti. Per 27-erius metus šis titulas suteiktas vos kelioms dešimtims asmenų, todėl jis

Rajono laikraštis

Krašto apsaugos savanorių pajėgų gimtadienis: iškilmingoje rikiuotėje – rokiškėnų priesaika ir ypatingas apdovanojimas 506-osios kuopos kariui

Priesaikos ceremonija. Pirmojoje eilėje antroji iš dešinės – rokiškėnė Aldona Šileikaitė.
KASP paskyros facebook nuotr,

Garbės savanoris Saulius Meilus su šeima – žmona Audinga ir sūnumi Justu.

Ten, kur 1991-ųjų sausį stovėjo barikados, po iškilmingos rikiuotės kariai rokiškėnai įsiamžino su Krašto apsaugos savanorių pajėgų Vyčio apygardos 5-osios rinktinės vadu pulkininku leitenantu Vidu Zabiela (antrasis iš kairės) ir štabo viršininku majoru Gintautu Ciesiūnu (antrasis iš dešinės).

Ką tik prisiekę tarnauti tėvynei 506-iosios kuopos jaunesnieji eiliniai Valentinas Pužas ir Aldona Šileikaitė.
„Rokiškio Sirenos“ nuotr.

– ypatingai vertingas. Šiemet toks vardas suteiktas tik penkiems kariams: vienam iš tūkstančio tarnaujančiųjų šiose pajėgose. Tarp šių karių – ir 506-osios kuopos grandinis Saulius Meilus.

Apie šį ypatingą karį kuopos vadas kapitonas S. Afanasjevas negaili gražių žodžių. Tuometinėse Sukarintose krašto apsaugos savanorių gretose tarnauti S. Meilus pradėjo dar nepilnametis, tolimais 1993-aisiais: talkino pratybose. Sulaukęs pilnametystės, davė priesaiką ginti savo šalį ir jos žmones. Ir ją tęsi iki šiol: yra vienas aktyviausių, iniciatyviausių kuopos karių, daug dėmesio skiriantis savo tobulėjimui, kursams, mokymams. Be to, jis aktyviai dalyvauja kuopos gyvenime ne tik pratybų ir mokymų metu: jis negaili savo laiko, savo turimos technikos kuopos labui. O kiti kuopos kariai, ypač jaunimas, turi įkvepiantį pavyzdį, į ką jie turi lygiuotis savo tarnyboje.

Paskatino draugai

Pirmą kartą kuopos duris prieš 25-erius metus S. Meilus pravėrė kaip ir daugelis jaunų rokiškėnų – draugų paskatintas. „Draugai seniausiai baigė tarnybą. O aš likau. Ir nežadu trauktis: man čia patinka“, – sako jis. Lygindamas šiandieninę savanorių pajėgų būklę ir materialinę baze su ta, kuri buvo prieš 25-erius metus, S. Meilus neslepia: viskas sparčiai žengia į priekį. Ir kariai žengia į priekį: pašnekovas prisipažįsta, kad neįsivaizduoja tarnybos be naujų kursų, mokymų, įgytų įgūdžių, savęs tobulėjimo. Ir tie 25-tieji tarnybos metai bėga sparčiai: kitados dvidešimtmetį atitarnauti atrodė sunki užduotis, o dabar ir sidabrinis tarnybos jubiliejus čia pat. Kokia didžiausia svajonė ir tikslas? Atsakymas paprastas: kad kuopai gerai sektųsi.

Kario savanorio tarnyba užima nemenką laisvalaikio dalį. Ar tam neprieštarauja kario šeima? S. Meilaus žmona Audinga sako, kad šeimos gyvenimas bėga tarnybos ritmu: apie pratybas, mokymus kariams skelbiama iš anksto, todėl šeima gali ramiai dėlioti savo planus. Ji neslepia pasididžiavimo savo mylimu žmogumi. O ir sūnus Justas lygiuojasi į tėtį: nuo pat mažens jis dažnas svečias kuopoje, gerai žino apie kario kasdienybę. O gal ir jis, laikui atėjus, vilksis kario uniformą? Tėvai šiam sprendimui neprieštarautų, S. Meilus džiaugtųsi, jei sūnus sektų jo pėdomis. „Tačiau tą jis turi nuspręsti pats“, – sako pašnekovas.

Jis teigė, kad Garbės savanorio titulas – labai netikėtas,tačiau labai brangus įvertinimas. „Mano ženklelis pažymėtas 37-uoju numeriu. Per 27-erius metus nuo Krašto apsaugos savanorių pajėgų jį teturi vos kelios dešimtys žmonių. Tai rodo, kokios ypatingos vertės šis vardas“, – sakė S. Meilus.

Baltą chalatą jau savaitgalį keis į uniformą

O ko tikisi iš tarnybos Krašto apsaugos savanorių pajėgose tik ką prisiekę kariai. Valentinas Pužas į tarnybą atėjo brolio Vaido pėdomis. 506-ojoje kuopoje tarnauja trijų šeimų žmonės: broliai Vitkauskai ir Pužai, broils ir sesuo Adomas Valentas ir Ema Valentaitė.

Aldoną Šileikaitę iš tolimojo Vilkaviškio į Rokiškį atviliojo darbas. Vilniaus universitete medicinos studijas baigusi jauna gydytoja ieškojo tinkamiausios, daugiausiai perspektyvų ir galimybių teikiančios darbo vietos. Ir jos tikslus atitiko Rokiškio psichiatrijos ligoninė. Per trejus darbo metus jauna gydytoja jau pažino provincijos rutinos darbas-namai skonį, todėl vienas pokalbis draugų kompanijoje su Gargždуose tarnaujančiu kariu savanoriu paskatino įgyvendinti vieną svajonę: imtis karinės tarnybos.

Pašnekovė pasakoja, kad nei draugų, nei pažįstamų iki tol 506-ojoje kuopoje neturėjo. Jos valdymo grupės nariai kandidatę į karius savanorius sutiko su nuostaba. Kuopoje ji sulaukė palaikymo ir paskatinimo. Tad gruodį kartu su V. Pužu išvyko į Bazinių kario savanorio mokymo Vilkaviškio į Rokiškį įgūdžių kursą.

Jame abu kariai savanoriai tikėjosi rūstesnių išbandymų. „Kiekvieną dieną skyrių vadai klausdavo, ar nėra norinčiųjų grįžti namo, juokdavosi, nematą rankų miško. Norinčiųjų namo nebuvo: grįžti nebaigus kurso reiškia pripažinti sau, kad pralaimėjai. Todėl atkrito vos keli kursų lankytojai“, – pasakojo A. Šileikaitė.

V. Pužas degančiomis akimis dalinosi žygių, mokymų įspūdžiais. Jis neslėpė: kiekviena diena atnešdavo naujų žinių, išbandymų. Viskas buvo įdomu: ir naktiniai žygiai miške, ir šaudymo pratybos. Prisiminti, ką išmoko, ir patobulinti savo žinias kariai galės jau šį savaitgalį – 506-ojoje kuopoje rengiamos pratybos.

„Rokiškio Sirenos“ inform.

Rajono laikraštis

Startuoja kasmetinė aplinkosauginė akcija „Kaminukas“

Aplinkos apsaugos pareigūnai sausio mėnesį pradėjo aktyvią aplinkos oro taršos prevenciją ir neteisėto atliekų deginimo kontrolę. Tai tradicinė akcija „Kaminukas“, kuri vyks didžiojoje šalies dalyje iki pat žiemos pabaigos.

Pagrindinė akcijos metu vykdoma priemonė – patikrinimai pramoniniuose bei gyvenamuosiuose rajonuose, kurių metu bus tikrinama, kaip eksploatuojamos katilinės ir įvairaus kuro katilai, koks kuras deginamas. Padidintą taršą skleidžiantys šaltiniai bus nustatomi vizualiai, o tuomet – imamasi visų priemonių išaiškinti galimus pažeidimus ir nustatyti pažeidėjus. Taip pat pasirinktinai bus tikrinamos transporto priemonių remonto dirbtuvės, garažų bendrijos, baldų gamybos ir medžio apdirbimo įmonės, ar jose nedeginamos atliekos.

Su intensyviu šildymu susijęs oro taršos padidėjimas ypač juntamas individualių namų rajonuose, kuriuose patalpos kartais šildomos naudojant net ir įvairias atliekas (pvz., dažytus, impregnuotus langų rėmus, duris, staktas, laminuotus baldus, panaudotus rūbus, avalynę, plastikines talpas ar net labai kenksmingomis cheminėmis medžiagomis apdorotus pabėgius), o šioms degant į aplinką išsiskiria žmogaus sveikatai pavojingos medžiagos, kietosios dalelės, kurios kuo smulkesnės ir mažiau matomos – tuo pavojingesnės sveikatai. Oro tarša, kaip paskaičiavo Pasaulio sveikatos organizacija, kasmet yra atsakinga už 7 milijonus priešlaikinių žmonių mirčių visame pasaulyje. Dėl daugiau nei pusės mirčių kaltos iš židinių, atvirų krosnelių išmetamos smalkės ir suodžiai.

Įvairių kenksmingų atliekų deginimas buityje ir pramonėje yra vienas šiltnamio efektą sukeliančių dujų šaltinių, atsakingų už klimato kaitą. Manoma, kad dėl to iki 2100 m. vidutinė metinė oro temperatūra Lietuvoje pakils 1,5–5,1 °C, žiemos taps šiltesnės ir lietingos, vasaromis bus daugiau ypač karštų dienų, dažnės potvyniai.

Aplinkos apsaugos agentūra parengė aplinkos oro užterštumo žemėlapius penkiems didžiausiems Lietuvos miestams. Juose pateikiamas kietųjų dalelių KD10 lygis, šaltuoju metų laiku viršijantis šio teršalo paros ribinę aplinkos oro užterštumo vertę dėl individualių būstų šildymo.

Kviečiame visus Lietuvos gyventojus, gyvenančius užterštose teritorijose, ypač kurių būstų šildymui naudojamas kietasis kuras, susipažinti ir vadovautis Aplinkos ministerijos svetainėje paskelbtomis rekomendacijomis. Skatiname jungtis prie aplinkosauginiu požiūriu efektyvios centralizuoto šilumos tiekimo sistemos, naudojamus technologiškai pasenusius kietojo kuro katilus keisti moderniomis, aplinkos orui ir klimatui draugiškomis šildymo sistemomis ir technologijomis.

Akcija Panevėžio RAAD vyks sausio 15 d. – vasario 15 d.

Gyventojai raginami likti neabejingi ir apie pastebėtus galimus pažeidimus pranešti pareigūnams tiesiogiai arba bendruoju pagalbos telefonu 112.

Aplinkos ministerijos
ir „Rokiškio Sirena“ inform.

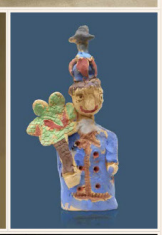

Konkursas

Sukurk šventojo Kazimiero statulėlę arba tekstą tema

Jei gyvenčiau šv. Kazimiero laikais...

Sukurtoje statulėlėje ar parašytame tekste atskleisk šv. Kazimiero istorinį laiką. Rašydamas gali susitikti su juo per sugalvotą personažą, pasikalbėti, kaip jis žvelgė į kasdienybę, žmonių santykius, kovas bei darbus. Konkurso tikslas – pakviesti tave asmeniškai įsigilinti į Lietuvos šventojo gyvenimą.

Reikalavimai:

1. Statulėlė turi būti trimatė, pagaminta iš žmonėms ir aplinkai nepavojingų bei negendančių medžiagų – molio, popieriaus, šiaudų, audinių, medienos, plastilino, modelino ar kitų medžiagų.
2. Teksto apimtis nuo 1 iki 4 psl., žanras pasirinktinai: esė, dialogas, pasakojimas, memuarai, malda, poezija, laiškas, legenda... Tekstas turi būti surinktas kompiuteriu.
3. Kūrėjų amžius neribojamas. Darbas gali būti individualus, grupinis ar šeimyninis.
4. Kūrinius reikia pristatyti iki vasario 16 dienos. Tekstus prašome atsiųsti el. paštu parapija@katedra.lt. Statulėles prašome atnešti į Vilniaus arkikatedros raštinę (darbo dienomis ir šeštadieniais 7.30–9.00 ir 15.30–19.00 val., sekmadieniais po kiekvienų šv. Mišių) arba atsiųsti adresu Tilto g. 1A, 01101 Vilnius. Parašykite autoriaus vardą, pavardę, amžių, gyvenamąją vietą ir kontaktus.

Pasiteirauti apie konkursą galite telefonu 8 688 18795.

Statulėlės bus eksponuojamos Vilniaus arkikatedros šv. Vladislovo koplyčioje nuo vasario 23 d. iki kovo 11 d. Nugalėtojai apdovanojami šv. Kazimiero šventės metu, kovo 4 dieną, o konkurse laimėję tekstai skaitomi po šv. Mišių kiekvieno mėnesio 4 dieną.

Šventasis Kazimierai, melski už mus!

VILNIAUS Šv. vysk. Stanislovo ir šv. Vladislovo ARKIKATEDRA BAZILIKA

MAGNIFICAT Vaikams

Darželis „Pumpurėlis“ prisijungė prie iniciatyvos „Sveikatai palankus“

Nuo sausio 1-osios darželis „Pumpurėlis“ prisijungė prie iniciatyvos „Sveikatai palankus“. Tai sveikatai palanki vaikų mityba.

Pradėjo patiekalus gaminti pagal Ramintos Bogužienės knygą „Sveikatai palankus technologinių kortelių ir valgiaraščių rinkinys“. „Nors ir ankščiau mūsų meniu buvo atnaujintas: patiekaluose buvo sumažinta druskos, cukraus kiekiai, naudojome tik aukštos kokybės produktus, tokius kaip ypač tyras alyvuogių aliejus, grietinėlės sviestas 82 proc. ir kt., bet jnorėjome įdomesnių patiekalų. Bet kokie pokyčiai kartais gąsdina, tačiau visa tai daroma vaikų sveikatos labui. Sumažintos kalorijos, gėrimai nesaldinti, makaronai keičiami į pilno grūdo, vietoj uogienių – šaldytos uogos, džiovinti vaisiai. Daug patiekalų iš daržovių (pvz. brokolių ir sūrio paplotėliai), įvairios košės, tai ir viso grūdo avižinių dribsnių košė su obuoliais, cinamonu ir ypač tyru alyvuogių aliejumi, kukurūzų kruopų košė ir kt. „Nėra paprasta – vaikai pripratę prie kitokio maisto, jo spalvos, skonio, kai kuriuos patiekalus sunkiai priima. Teks pasikliauti kantrybe aiškinant, kad čia labai skanu ir sveika, o kartais ir gudrauti išpiešiant košės lėkštėje šypsenėles iš uogų. Pradžia nelengva, bet manome kad šie pokyčiai padės išmokti maitintis sveikai ir taps įpročiu.

Darželio laukia ir daugiau iššūkių: tai išaugusios patiekalų kainos, naujos virtuvės įrangos įsigijimas. Bet darželis "Pumpurėlis" šiuos sunkumus tikrai įveiks ir palanki sveikatai mityba taps kiekvieno iš mūsų įpročiu ne tik darželyje, bet ir namuose.

Direktorė
Skirmantė Krasauskaitė
Dietistė Sigita Kišūnienė

Pieno kainos krito antrą mėnesį iš eilės

Lietuvoje pieno supirkimo kainos pernai gruodį smuktelėjo antrą mėnesį iš eilės.

Pernai gruodį vidutinė natūralaus pieno supirkimo kaina siekė 322,3 eurų už toną – 2,9 proc. mažiau nei pernai lapkritį, bet 7,8 proc. daugiau nei 2016 metų gruodį. Vidutinė bazinių rodiklių pieno supirkimo kaina per mėnesį sumažėjo 2,5 proc. iki 252,2 euro, pranešė Žemės ūkio ministerija.

„Pieno žvaigždės“ už toną pieno gruodį vidutiniškai mokėjo 321,9 eurus (stambiems gamintojams – 372 eurus), „Marijampolės pieno konservai“ – 316,8 euro (353 eurus), „Rokiškio sūris“ – 325,6 euro (377 eurus), „Žemaitijos pienas“ – 335,4 eurus (372 eurų), Vilkyškių pieninė – 326,5 euro (393 eurų).

ŽŪM inform.

TRANSPORTO PRIEMONĖS

Parduodu LANCIA automobilį. TA iki 2018 balandžio. Kaina – 500 Eur.
Tel. (8-604) 96 645

Mitsubishi Pajero Sport 2005 m., 2.5 l, dyzelis, TA iki 2019.04, pilka. Kaina 3600 Eur.
Tel. (8-615) 45931

1993 m. VW Transporter 2.4 l dyzelis. Ilgintas, keleivinis. Yra smulkių defektų, bet užsiveda ir važiuoja, neseniai pakeista greičių dėžė, sankaba ir radiatorius. Nėra TA ir draudimo. Kaina – 850 Eur.
Tel. (8– 648) 03 287

• SUBARU Legacy III 2004 m. 2,5 l 121 kW naujasis variklis, automatinė greičių dėžė, viskas veikia gerai, kėbulas gražus. Prieš 2000 km keisti tepalai, žvakės, filtrai, priekinės stabdžių kaladėlės. Panoraminis stogas, elektra šildomos sėdynės , A/C , TA iki 2019-09. Kaina 1850 Eur. Tel. 8 626 82 838. Rokiškis
• "AUDI a4 b5 1.6 l benzinas-dujos, važiuoja abiem kurais, keistas diržų komplektas, galiniai diskai, visos kaladėlės, yra parkatronikai, dokumentuose benzinas - dujos, balionas atsarginio rato vietoj, su patikra, TA iki 2019 07 27, lengvo lydinio ratai 16. Kaina 800 Eur. Tel. 8 628 04 332. Rokiškis"
• AUDI A4 1995 m. 1.9 TD 66 kW, sedanas, nejungia trečiosios pavaros, važiuoklę reikia remontuoti. TA iki 2018 11. Kaina 450 Eur. Tel. 8 625 81 278. Rokiškis
• FORD Focus visą arba dalimis 1.6 l benzinas. Tel. 8 628 47 947. Kupiškis
• PEUGEOT 807 2005 08 dyzelis, 2,2 l , 94 kW. Iš Voketijos. TA dvejiems metams. Su rimtu pirkėju kaina derinama. Kaina 1900 Eur. Tel. 8 613 86 877. Rokiškis
• 1992 m. Audi A6 Avant 2,5 dyzelis 103 kW, TA iki 2019 09, oda. Kaina 780 Eur. Tel. 8 616 93 529. Rokiškis
• Motorolerį YBEN 2012 m. TA – atlikta, motoroleris tvarkingas. Kaina 320 Eur. Tel. 8 643 51 067. Rokiškis
• MAZDA 323 f 1.5 l 65 kW, TA iki 2018 10. Optika sveika. Langai elektriniai. Veikia. Rankinis stabdis veikia tinkamai. Slenksčiai, dugnas, išmetimo vamzdis tvarkingi. Padangos važinėtos vieną sezoną. Nauji priekiniai amortizatoriai. Kaina 350 Eur. Tel. 8 695 29 133. Kupiškis
• VW Golf4 dyzelis 1.9 l TDI, baigėsi TA. Skambinti dieną. Kaina 650 Eur. Tel. 8 675 42 936. Rokiškis
• VW Passat 2001 m. 1.9 l TA iki 2019 03, šaltu varikliu sunkiai užsiveda. Kaina 1100 Eur. Tel. 8 605 36 953. Rokiškis
• BMW 330 automobilį. Sedanas. Sidabrinės spalvos. 141 kW 3 l dyzelinas. 2003 m. TA ir draudimas galioja. Variklis veikia. Facelift'as. Kaina 1300 Eur. Tel. 8 651 65 661. Rokiškis
• 1997 m. AUDI A4 B5 universalas TA 1,5 m. 1.9 81 kW. Kaina 1450 Eur. Tel. 8 675 47 620. Rokiškis
• Automobilinę priekabą. Kaina 410 Eur. Tel. 8 675 47 620. Rokiškis
• VW Passat 1999 m. benzinas 1.6 74 kW TA du metai. Geros būklės. Kaina 1450 Eur. Tel. 8 675 47 620. Rokiškis
• 1987 m. AUDI 80 benzinas, be dokumentų, važiuojanti, nėra akumuliatoriaus, nesupuvusi. Kaina galutinė. Kaina 100 Eur. Tel. 8 675 47 620. Rokiškis
• AUDI 80 1986 m. b2 1.8 benzinas dujos, TA tvarkinga. Kaina 520 Eur. Tel. 8 675 47 620. Rokiškis
• VW golf4 dyzelis 1.9 l TDI, baigėsi TA. Skambinkite geriau dieną. Kaina 650 Eur. Tel. 8 675 42 936. Rokiškis
• 2003 m. TOYOTA COROLLA (5 durys) 2,0 D4D (66 kW). . Kaina 2200 Eur. Tel. 8 656 76 207. Rokiškis
• 2003 m. TOYOTA Avensis Combi 2,0 l D4D (85 kW), TA iki 2020 m. . Kaina 2750 Eur. Tel. 8 656 76 207. Rokiškis
• Motociklą PLANETA IŽ 5 ,1991 m. važiuojantis, tvarkingas TA 2018 05. Kaina 500 Eur. Tel. 8 633 01 255. Anykščiai
• Tvarkingą kemperį Fiat ducato. Dyzelinis 2.5 l variklis, geros būkles, viskas veikia. Labai ekonomiškas, patogus. Kaina 2600 Eur.. Tel. 8 641 57 036. Kupiškis
• Automobilį FORD fiesta 1980 m., važiuojantis, turi elektros instaliacijos defektų. Tel. 8 600 04 878. Rokiškis
• VW GOLF 3 1993 m. 1.8 benzinas-dujos, TA iki 2019 m., važiuoklė tvarkinga, užsiveda puikiai abiem kurais, dujų balionas atsarginio rato vietoje, dujos įrašytos į dokumentą. Kaina 480 Eur. Tel. 8 636 93 863. Anykščiai
• Lengvojo automobilio savos gamybos priekabą-tralą. (TA, draudimas, dokumentai). Tel. 8 614 32 843. Biržai
• VW Golf 1995 m., 1.9 TDI, 66 kW, 4 durys, skubiai.Kaina 280 Eur. Tel. 8 687 49 303. Rokiškis
• SEAT Toledo Vario universalas, kablys, elektriniai langai, šildomos sėdynės, žalia spalva, 1999 m. 1,9 TDI TA 2 metams. Lietuvoje neregistruota. Kaina 950 Eur. Tel. 8 614 87 836. Rokiškis
• VW GOLF 4 dyzelis 1.9 l TDI, baigėsi TA, informacija teikiama telefonu. Kaina 650 Eur. Tel. 8 675 42 936. Rokiškis
• OPEL Vectra, hečbekas 1996 m. 1.6 l 74 kW, benzinas, patikima, ekonomiška. 100 km tik 5 l benzino, užsiveda, važiuoja, naujas akumuliatorius, stoglangis, TA dar 1.5 metams. Rida 254 tūkst. Sėdi ir važiuoji!. Kaina 420 Eur. Tel. 8 604 01 912. Rokiškis

Perku seną AUDI automobilį su quattro sistema iki 1994 m., gali būti nevažiuojantis ir be techninės apžiūros.
Tel. (8-623) 16 255

LAISVALAIKIS

	1				8			
3					2	1		7
7	2			9				
		1					2	
8	9						1	5
	3					4		
				4			8	9
4		5	3					1
			2				3	

SIRENA GARANTUOJA

Vieną NEMOKAMĄ reklamą naujiems klientams (juridiniams asmenims). JOKIŲ papildomų sąlygų. Įsitikinkite.

Tel. 8 666 76777
reklama@rokiskiosirena.lt

MALKOS

Beržas.....20 Eur
Alksnis.....18 Eur
Drebulė.....16 Eur
Spygliuotis16 Eur

Užsakymai telefonu:
8 677 08977

Malkų ilgis 3m.Vežame 34 metrus. Pristatymas nemokamas.

UAB „SNETLAUŽA“
* PASTOLIŲ
* Sodo-daržo
* Statybos
ĮRANKIŲ NUOMA
TEL. 8-634 85604
Miškininkų g. 3, Rokiškis

Teikiame kokybiškas valymo paslaugas:
ARGĖ
- administracinių patalpų
- privačių namų
- baldų
- kilimų
- automobilių salonų
Tel.nr.: +37067622030, +37068119199, el.p.: arge@epastas.lt, fb.: @argesvalymai

MB "Giriunta"
Mini ekskavatoriaus paslaugos
Žemės kasimas, lyginimas ir kiti darbai.
Kasyba iki 3,4m gylio
Krovinių pervežimas iki 5t
Nežinai ką rinktis: kastuvą ar ekskavatorių? Skambinkite mums!
Tel. +37060377107

RIMGOVA
Akcija roletams!
Plastikiniai langai
Garažo vartai
Apsauginės žaliuzės
Vidaus ir lauko durys
Nepriklausomybės a. 21, Rokiškis
Tel. (8-618) 07020

ROLETAMS NUOLAIDOS IKI 20 PROC.,
NEMOKAMAS ROLETŲ MONTAVIMAS
VISĄ SAUSIO MĖNESĮ
- Plastikiniai langai,
- Vidaus ir lauko durys,
- Apsauginiai stogeliai,
- Užraktai langams,
- Vidaus ir lauko palangės,
Į GEDITA
Vilties g. 10–8, Rokiškis
tel. 8 673-51413, 8 458-53051
www.gedita.lt

FOLTEKA Įvairių markių automobilių PARDUODA
NAUDOTOS DALYS
Stoties g. 17F, Rokiškis
Tel. 8 698 89 403

Rokiškio krašto gyventojus pasitikrinti žinias apie Lietuvą kviečia

NACIONALINĖ VIKTORINA

2018 m. sausio 27 d. (šeštadienį) dvidešimtyje Lietuvos miestų, tarp jų ir Rokiškyje, vyks unikalus žinių apie Lietuvą patikrinimo konkursas – Nacionalinė viktorina. Valstybės šimtmečio proga organizuojamo renginio metu dalyviai varžysis, tikrindami savo žinias apie Lietuvos kultūrą, istoriją, gamtą, visuomenę ir t. t. Viktorinoje galės dalyvauti kiekvienas norintis.

Rokiškyje viktorina vyks Rokiškio rajono savivaldybės Juozo Keliuočio viešojoje bibliotekoje (Taikos g. 19), jos pradžia – 13 val. Geriausiai pasirodęs viktorinos dalyvis iš Rokiškio bus apdovanotas organizatorių prizu.

Viktoriną organizuoja portalas 15min. Dalyvavimas viktorinoje – nemokamas. Viskas, ką reikia padaryti, norint dalyvauti – tai užsiregistruoti specialiame viktorinai skirtame interneto puslapyje www.15min.lt/nacionaline-viktorina arba parašant elektroninį laišką organizatoriams savo mieste adresu knyga@rokiskis.rvb.lt , telefonu 52824 arba atėjus į biblioteką (Taikos g. 19, Kauno g.7). Registruojantis reikia nurodyti miestą, kuriame žaisite, vardą, pavardę ir profesiją.

Organizatoriai kviečia Rokiškio krašto gyventojus aktyviai dalyvauti viktorinoje, pasitikrinti žinias ir daugiau sužinoti apie Lietuvą!

TRANSPORTO PRIEMONIŲ DALYS

- Kuro purkštuką tinkantį FIAT 1.9 jtd / Alfa 1.9jtd , 2.4jtd / Lancia 1.9jtd , 2.4jtd. Kodas 0445110119. Atitinka visus parametrus. Kaina 50 Eur. Tel. 8 636 00 696. Rokiškis
- Kuro purkštuką tinkantį Citroen 2.0 hdi / Fiat 2.0 jtd / Peugeot 2.0 hdi. Kodas 0445110062. Atitinka visus parametrus. Kaina 50 Eur. Tel. 8 636 00 696. Rokiškis
- Kuro purkštukus tinkančius Bmw 330d / Bmw 530d / BMW 730d / BMW X5. Kodas 0445110029. Restauruoti. Nauji Bosch išpurškėjai. Atitinka visus parametrus. 2 vienetai. Vieno kaina 60 Eur. Tel. 8 636 00 696. Rokiškis
- Kuro purkštuką tinkantį Opel 1.9 dti / Renault 1.9 dci / Nissan 1.9 dci. Kodas 0445110021. Restauruotas. Naujas Bosch išpurškėjas. Atitinka visus parametrus. Kaina 60 Eur. Tel. 8 636 00 696. Rokiškis
- NISSAN Almera 2003 m. 2.2 dCi 82 kW mechaninę pavarų dėžę dalimis. Dėžės kodas (RS5F50A). Tel. 8 636 00 696. Rokiškis
- Lengvųjų automobilių oro kompresorius; autobusiukui ar minivenui DVD grotuvą, pakabinamas; keturis lengvojo lydinio ratus, skirtus BMW 320, dvi padangos visai naujos kitos dvi 80 procentų, demisezoninės - 200 eurų. Keturis skardinius ratus su padangomis - 50 eurų. Tel. 8 699 75 256. Rokiškis
- BMW 530 2002 m. Tel. 8 654 39 255. Rokiškis
- Dėvetas padangas R14,15,16,17. Kaina 8 Eur. Tel. 8 685 75 884. Rokiškis
- OPEL vectra, VW Golf, AUDI b4 įvairias dalis. Tel. 8 603 87 554. Rokiškis
- VW 1,9 TDI variklį 66 kW su kuro siurbliu. Tel. 8 614 66 272. Rokiškis
- Moskvič 412 mažai naudotą variklį. Kaina 110 Eur. Tel. 8 675 47 620. Rokiškis
- VW Golf 3 1998 m. 1.9 TD karavanas, AUDI 80 1987 m. benzinas. Tel. 8 675 47 620. Rokiškis
- R13 R14 R15 ratus su padangomis, ratlankius. Tel. 8 675 47 620. Rokiškis
- RENAULT Megane, RENAULT Scenic 1999 m. 1.9 l dyzeliai, 72 kW; FORD Mondeo 1999 m. 1.8 l D, 66 kW, universalas, kablys. Detales galiu atvežti. Tel. 8 615 65 652. Rokiškis
- Automobilinį dujų balioną. Apvalus, naudotas, dokumentų ir patikros nėra. Kaina 30 Eur. Tel. 8 633 01 255. Anykščiai
- Ratlankius 4 skylių R15, nuo

Superkame įvairių markių automobilius. Transporto priemonės gali būti tvarkingos arba su defektais, nevažiuojančios, daužtos, skirtos ardymui ar utilizavimui. Parduodame naudotas automobilių dalis.
Tel. (8-606) 06115

ŠEŠTADIENIS 01.20

06:00 Himnas
06:05 Beatos virtuvė.
07:00 Džiunglių būrys skuba į pagalbą
07:20 Alvinas ir patrakėliai burundukai
07:30 Detektyvė Miretė
07:45 Džeronimas 3
08:10 Karinės paslaptys
09:00 Labas rytas, Lietuva
11:50 Didingi nariuotakojai
12:45 Grizlių karalystė
13:40 Puaro 13
15:15 „Mes nugalėjom"
15:45 Žinios.
16:00 Sveikinimų koncertas
17:30 Žinios
18:00 Teisė žinoti
18:30 Nacionalinė paieškų tarnyba
19:30 Stilius
20:30 Panorama
21:00 „Eurovizija 2018"
23:20 Geriau nebūna
01:35 Didingi nariuotakojai
02:25 Grizlių karalystė
03:10 Teisė žinoti.
03:35 Keliai. Mašinos. Žmonės.
04:00 Karinės paslaptys.
04:45 Auksinis protas.

06:15 Televitrina
06:30 Aladinas
07:00 Legenda apie Korą
07:30 Transformeriai. Maskuotės meistrai
08:00 Aladinas
08:30 Superekspertai
09:00 Virtuvės istorijos
09:30 Gardu Gardu
10:00 Svajonių ūkis
10:30 Kačių motina
12:20 Meilė keliauja laiku. Smaragdas
14:45 Dantukų fėja
16:55 Ekstrasensai detektyvai
18:00 Misija: vestuvės
18:30 TV3 žinios
19:25 Eurojackpot
19:30 Veidrodėli, veidrodėli
21:40 Volterio Mičio slaptas gyvenimas
23:55 Kerė
01:50 Drakonų karai
03:20 Merlinas. Sugrįžimas

06:30 Madagaskaro pingvinai
06:55 Tomas ir Džeris
07:20 Ančiukai Duoniukai
07:45 Kung Fu Panda
08:10 Keista šeimynėlė
08:35 Tomo ir Džerio pasakos
09:00 Peliukas Stiuartas Litlis
09:30 Tinginių miestelis
10:00 Ogis ir tarakonai
10:10 Volisas ir Gromitas. Kiškiolakio prakeiksmas
11:50 Karališkasis Sofijos ir Rouzės nuotykis
13:25 Margi, pirmyn!
15:20 Nuogas ginklas 33 1/3. Paskutinis įžeidimas
17:00 Vaikai šėlsta
17:30 Bus visko
18:30 Žinios
19:30 Vėžliukai nindzės
21:20 Keistas penktadienis
23:10 Laukinės aistros 2
01:00 Eliziejus

06:00 F. T. Budrioji akis
08:45 Sveikatos ABC televitrina
09:00 Autopilotas
09:30 Apie žūklę
10:00 Nutrūkę nuo grandinės
10:30 Pragaro katytė
11:30 Liūčių sezono belaukiant
12:40 Reali mistika
13:40 Vanity Fair. Visiškai slaptai
14:40 Kas žudikas?
17:00 LKL čempionatas. Lietuvos rytas – Lietkabelis
19:30 Muzikinė kaukė. Geriausieji
21:55 Misija "Neįmanoma" 2
00:10 Dakaras 2018. Savaitės apžvalga
00:40 Dakaras 2018
01:10 Baubas 2
02:35 Juodasis sąrašas

06:00 „Pražūtingi smaragdai“
06:40 „Geriausios nardymo vietos“
07:09 TV parduotuvė
07:25 „Didysis barjerinis rifas“
08:25 Karo ir pokario vaikai. Tremtinių vaikai.
09:00 „Skinsiu raudoną rožę“.
09:30 „Vantos lapas“.
10:00 „Didysis barjerinis rifas“
11:00 „Detektyvas Morsas“
13:00 „Vera. Oro pilys“
15:00 „Geriausios nardymo vietos“
16:00 Žinios
16:20 Mano Europos Parlamentas
16:50 „Pražūtingi smaragdai“
18:00 Žinios
18:30 „4 kampai“.
19:00 Muzikiniai sveikinimai
20:00 Žinios
20:30 „Gurovo bylos 6. Bet kokia kaina“
22:30 Žinios
23:00 „Detektyvas Morsas“
01:00 „Pražūtingi smaragdai“
02:40 „Vera. Oro pilys“
04:10 „Geriausios nardymo vietos“
04:30 „Detektyvas Morsas“

SEKMADIENIS 01.21

06:00 Himnas
06:05 Istorijos detektyvai.
07:00 „Mes nugalėjom"
07:30 Šventadienio mintys
08:00 Gimtoji žemė
08:30 Ryto suktinis
09:00 Brolių Grimų pasakos
10:00 Gustavo enciklopedija.
10:30 Lietuvos tūkstantmečio vaikai
11:25 Mūsų gyvūnai
11:50 Atšiaurioji Kanada
12:45 Jeloustouno gamta
13:30 Daktaras Jonas Basanavičius
14:00 Nepriklausomybės Akto parodos atidarymas
14:30 Žmonės, kurie sukūrė Lietuvą
15:15 Laisvės vėliavnešiai
15:45 Žinios.
16:00 Auksinis protas.
17:15 Klausimėlis.lt
17:30 Žinios
18:00 Keliai. Mašinos. Žmonės
18:30 „Editos šou"
19:30 Savaitė.
20:30 Panorama
21:00 Žmonės, kurie sukūrė Lietuvą.
21:55 Ana Karenina
00:00 Drakono širdis. Nauja pradžia
01:25 Atšiaurioji Kanada
02:20 Nepriklausomybės Akto parodos atidarymas
02:50 Savaitė.
03:45 „Eurovizija 2018".

06:15 Televitrina
06:30 Aladinas
07:00 Legenda apie Korą
07:30 Transformeriai. Maskuotės meistrai
08:00 Aladinas
08:30 Simpsonai
09:30 Penkių žvaigždučių būstas
10:00 Pasaulis pagal moteris
10:30 Svajonių sodai
11:30 Skruzdėliukas Z
13:05 Sugrįžimas į Nimės salą
15:00 Maloningasis vaiduoklis
16:55 Ekstrasensai detektyvai
18:00 Raudonas kilimas
18:30 TV3 žinios
19:30 X Faktorius
22:30 Vienas šūvis. Dvi kulkos
00:55 Juodoji auklės knygelė
02:30 Kerė

06:30 Madagaskaro pingvinai
06:55 Tomas ir Džeris
07:20 Ančiukai Duoniukai
07:45 Kung Fu Panda
08:10 Keista šeimynėlė
08:35 Tomo ir Džerio pasakos
09:00 Ogis ir tarakonai
09:30 Tinginių miestelis
10:00 Ogis ir tarakonai
10:10 Laikrodžių stabdytojai
12:00 Trys nindzės imasi veikti
13:45 Lesė
15:40 Pričiupom!
16:10 Vaikai šėlsta
16:40 Ne vienas kelyje
17:20 Teleloto
18:30 Žinios
19:30 Apdovanojimai „Žmonės 2018"
22:00 Gangsterių medžiotojai
00:10 Apsėstieji
01:50 Laukinės aistros 2

06:35 Galiūnų čempionų lyga. Meksika. I dalis
07:35 F. T. Budrioji akis
08:30 Tauro ragas
09:00 Galiūnų čempionų lyga. Meksika. II dalis
10:00 Nutrūkę nuo grandinės
10:30 Pragaro katytė
11:30 Liūčių sezono belaukiant
12:40 Vandenyno paslaptys su Džefu Korvinu
13:40 Sveikinimai
16:00 Policijos akademija
17:00 LKL čempionatas. Neptūnas – Žalgiris
19:30 Seniai-plėšikai
21:20 Juodasis sąrašas
22:15 Gyvi numirėliai
23:10 Dakaras 2018
23:40 Misija "Neįmanoma" 2
01:45 Ekstrasensų mūšis

05:15 „24/7“.
05:55 „Jaunikliai“.
07:09 TV parduotuvė
07:25 „Geriausios nardymo vietos“
08:00 „Darbščios rankos, atviros širdys“
08:30 „Geriausios nardymo vietos“
09:00 „Šiandien kimba“.
10:00 Mano Europos Parlamentas
10:30 „Ekovizija“.
10:40 „Gurovo bylos 5. Savivalė“
12:45 „Namas su lelijomis“
15:00 „Geriausios nardymo vietos“
16:00 Žinios
16:20 Krepšinio pasaulyje
16:50 „Pražūtingi smaragdai“
18:00 Žinios
18:30 Mano Europos Parlamentas
19:00 „Juodosios katės“
20:00 Žinios
20:30 „Juodosios katės“
21:30 „24/7“.
22:30 Žinios
23:00 „Deimantų medžiotojai“
01:10 „Gurovo bylos 5. Savivalė“
02:55 „24/7“.
03:35 „Didysis barjerinis rifas

PIRMADIENIS 01.22

06:00 Himnas
06:05 Labas rytas, Lietuva
09:05 Senis
10:05 Štutgarto kriminalinė policija
10:55 Detektyvas Monkas
11:40 Savaitė.
12:40 „Kas ir kodėl?"
13:05 Klauskite daktaro
14:00 Žinios
14:15 Laba diena, Lietuva
16:30 Seserys
17:30 Žinios
18:00 „Kas ir kodėl?"
18:30 Klauskite daktaro
19:30 Gimę tą pačią dieną
20:30 Panorama
21:05 Dėmesio centre
21:30 LRT forumas
22:20 Alfonsas Svarinskas
23:15 Kolekcija
00:15 Detektyvas Monkas
01:00 LRT radijo žinios
01:05 Gimę tą pačią dieną.
02:00 LRT radijo žinios
02:05 Klauskite daktaro.
03:00 LRT radijo žinios
03:05 Beatos virtuvė.
04:00 LRT radijo žinios
04:05 „Editos šou"

06:25 Kempiniukas Plačiakelnis
06:55 Simpsonai
07:55 Pasmerkti 3
08:55 Meilės sūkuryje
10:00 TV Pagalba
12:00 Miestas ar kaimas
13:00 Kempiniukas Plačiakelnis
13:30 Simpsonai
14:30 Pažadėtoji
16:30 TV Pagalba
18:30 TV3 žinios
19:30 Bruto ir Neto
20:00 Miestas ar kaimas
21:00 Moterys meluoja geriau
21:30 TV3 vakaro žinios
22:30 Kobra 11
23:35 Gaudynės
00:35 Kaulai
01:30 Kaip išsisukt įvykdžius žmogžudystę
02:20 Specialioji jūrų policijos tarnyba
03:10 Amerikiečiai
04:05 Trapučio parkas

06:35 Didysis žvejys
07:00 Madagaskaro pingvinai
07:30 Tomas ir Džeris
07:55 Volkeris, Teksaso reindžeris
09:50 24 valandos
10:35 Yra, kaip yra
11:40 24 valandos
12:30 Bus visko
13:25 Rožių karas
14:25 Dvi širdys
16:30 Labas vakaras, Lietuva
17:35 24 valandos
18:30 Žinios
19:30 KK2
20:00 Meilė gydo
20:30 Nuo... Iki...
21:30 Žinios
22:30 Išbandymų diena
00:50 Kortų namelis
01:45 Vampyro dienoraščiai
02:30 Gangsterių medžiotojai

06:40 F. T. Budrioji akis
07:35 Prokurorų patikrinimas
08:35 Muchtaro sugrįžimas
09:35 Tokia tarnyba
10:30 Sudužusių žibintų gatvės
11:35 Stoties policija
12:40 Teisingumo agentai
13:40 Prokurorų patikrinimas
14:50 Muchtaro sugrįžimas
15:55 Tokia tarnyba
16:55 Sudužusių žibintų gatvės
18:00 Info diena
18:25 Teisingumo agentai
19:30 Stoties policija
20:30 Farai
21:00 Plėšikai
22:35 Seniai-plėšikai
00:20 Gyvi numirėliai
01:10 Liūčių sezono belaukiant
02:00 Reali mistika
02:50 Vanity Fair. Visiškai slaptai
03:35 Juodasis sąrašas

05:15 „Karo merginos“
06:00 „Geriausios nardymo vietos“
06:29 TV parduotuvė
06:45 Mano Europos Parlamentas
07:15 „24/7“.
08:15 „Sparnuočių gyvenimas. Žūklautojai“
09:20 „Likimo melodija“
10:25 „Svetimų troškimų sūkurys“
11:30 „Delta“
12:35 „Gluchariovas“
13:40 TV parduotuvė
13:55 „Baltoji strėlė“
15:00 „Bitininkas“
16:00 Reporteris
16:50 „Rojus“
18:00 Reporteris
18:40 Lietuva tiesiogiai
18:50 „Gluchariovas“
20:00 Reporteris
20:30 „Patriotai“.
21:30 „Rasputinas“
22:30 Reporteris
23:15 Lietuva tiesiogiai
23:45 „Juodosios katės“
00:45 „Tamsioji sielos pusė“
01:45 „Jaunikliai“.
02:15 „Moterų daktaras“
03:00 „Karo merginos“
03:45 „Bitininkas“
04:30 „Rojus“

ANTRADIENIS 01.23

05:00 Seserys
06:00 Himnas
06:05 Labas rytas, Lietuva
09:05 Senis
10:05 Štutgarto kriminalinė policija
10:55 Detektyvas Monkas
11:40 Beatos virtuvė.
12:40 „Kas ir kodėl?"
13:05 Klauskite daktaro
14:00 Žinios
14:15 Laba diena, Lietuva
16:30 Seserys
17:30 Žinios
18:00 „Kas ir kodėl?"
18:30 Klauskite daktaro
19:30 Emigrantai
20:30 Panorama
21:05 Dėmesio centre
21:30 Nacionalinė ekspedicija
22:30 Istorijos detektyvai.
23:20 Valdžios tvirtovė
01:00 LRT radijo žinios
01:05 Valdžios tvirtovė
01:30 Klausimėlis.lt
02:00 LRT radijo žinios
02:05 Klauskite daktaro.
03:00 LRT radijo žinios
03:05 Alfonsas Svarinskas.
04:05 Emigrantai.

06:10 Televitrina
06:25 Kempiniukas Plačiakelnis
06:55 Simpsonai
07:55 Pasmerkti 3
08:55 Meilės sūkuryje
10:00 TV Pagalba
12:00 Bruto ir Neto
12:30 Moterys meluoja geriau
13:00 Kempiniukas Plačiakelnis
13:30 Simpsonai
14:30 Pažadėtoji
16:30 TV Pagalba
18:30 TV3 žinios
19:30 Bruto ir Neto
20:00 Prieš srovę
21:00 Moterys meluoja geriau
21:30 TV3 vakaro žinios
22:30 Kulka į galvą
00:15 Kaulai
01:15 Kaip išsisukt įvykdžius žmogžudystę
02:05 Specialioji jūrų policijos tarnyba
03:00 Tironas
03:55 Vilfredas

06:35 Didysis žvejys
07:00 Madagaskaro pingvinai
07:30 Tomas ir Džeris
07:55 Volkeris, Teksaso reindžeris
09:50 24 valandos
10:35 Yra, kaip yra
11:40 24 valandos
12:35 Nuo... Iki...
13:25 Rožių karas
14:25 Dvi širdys
16:30 Labas vakaras, Lietuva
17:35 Yra, kaip yra
18:30 Žinios
19:30 KK2
20:00 Meilė gydo
20:30 Kitu kampu
21:30 Žinios
22:30 Absoliutus blogis. Išnykimas
00:20 Kortų namelis
01:10 Vampyro dienoraščiai
01:55 Išbandymų diena

06:40 F. T. Budrioji akis
07:35 Prokurorų patikrinimas
08:35 Muchtaro sugrįžimas
09:35 Tokia tarnyba
10:30 Sudužusių žibintų gatvės
11:35 Stoties policija
12:40 Teisingumo agentai
13:40 Prokurorų patikrinimas
14:50 Muchtaro sugrįžimas
15:55 Tokia tarnyba
16:55 Sudužusių žibintų gatvės
18:00 Info diena
18:25 Teisingumo agentai
19:30 Stoties policija
20:30 Farai
21:00 Apsuptyje 2. Tamsos teritorija
23:00 Plėšikai
00:35 Juodasis sąrašas
01:25 Pragaro katytė
02:15 Liūčių sezono belaukiant

05:15 „Karo merginos“
06:00 „Geriausios nardymo vietos“
06:29 TV parduotuvė
06:45 „Vantos lapas“.
07:15 „Patriotai“.
08:15 Sparnuočių gyvenimas. Signalai ir giesmės
09:20 „Likimo melodija“
10:25 „Svetimų troškimų sūkurys“
11:30 „Delta“
12:35 „Gluchariovas“
13:40 TV parduotuvė
13:55 „Baltoji strėlė“
15:00 „Bitininkas“
16:00 Reporteris
16:50 „Rojus“
18:00 Reporteris
18:40 Lietuva tiesiogiai
18:50 „Gluchariovas“
20:00 Reporteris
20:30 „Patriotai“.
21:30 „Rasputinas“
22:30 Reporteris
23:15 Lietuva tiesiogiai
23:45 Mano Europos Parlamentas
00:15 „Juodosios katės“
01:15 „Tamsioji sielos pusė“
02:15 „Moterų daktaras“
03:00 „Karo merginos“
03:45 „Bitininkas“
04:30 „Rojus“

Opel Astra. Kaina 50 Eur. Tel. 8 676 26 818. Rokiškis

• SEAT Toledo 1.9 TDI 66 kW su dėže išimtą 1996 m. variklį. Kaina 200 Eur. Tel. 8 656 67 030. Rokiškis

• 2PTS-4 priekabos dalis. Tel. 8 614 32 843. Biržai

• 1995 m. VW Passat B4 1,9 TDI 66 kW, mėlyna. karavanas. elektriniai langai. Tel. 8 685 56 882. Rokiškis

• Naujus vaizdo registratorius 30 Eur ir naktinio-dieninio matymo skydelį 25 Eur. Siunčiu. Tel. 8 670 99 923. Rokiškis

• Originalius BMW R15 lengvo lydinio ratlankius 6,5 J X15 H2 su žieminėmis padangomis 195/65/ R15 su 4 vnt. Kaina 100 Eur. Tel. 8 614 21 827. Rokiškis

Rokiškio SIRENA

AUGALAI

Brangiai perku avižas. Pasiimame iš kiemo.
Tel. (8-630) 80055

BALDAI

• Tvarkingą sekciją. Kaina 145 Eur. Tel. 8 685 42 153. Rokiškis

• Nenaują lovą su čiužiniu. Kaina 145 Eur. Tel. 8 685 42 153. Rokiškis

• Miegamąjį fotelį. Kaina 78 Eur. Tel. 8 685 42 153. Utena

• Nenaują miegamą kampą. Atvežčiau už simbolinį mokestį. Kaina 168 Eur. Tel. 8 685 42 153. Utena

• Pigiai medinį, tvirtą, puikios kokybės kambario stalą, kurį esant reikalui galima platinti ir paaukštinti.. Tel. 8 673 81 951. Rokiškis

• Virtuvinę spintelę. Aukštis 2,05cm plotis 50 cm Ilgis 57 cm.. Tel. 8 682 25 520. Rokiškis

• Metalinius gėlių stovus ir stiklinį modernų svetainės staliuką. Stovai – 20 Eur, staliukas – 50 Eur. Tel. 8 698 80 875. Rokiškis

• Dvigulę lovą su čiužiniu. Matmenys 1,40*2,00. Lova puikios būklės, ką tik po remonto, neeksplotuota, pervilkta nauju gobelenu. Kaina 147 Eur. Tel. 8 610 10 341. Rokiškis

• Sofą-lovą. Mažai naudota, yra didelė patalynės dėžė, du ištraukiami stalčiai. Kaina 100 Eur. Tel. 8 621 22 539. Rokiškis

• Prieškambario baldus. Tel. 8 621 86 262. Rokiškis

• Odinių baldų komplektą 3+2+1. Trijų dalių sofos oda buvo pakeista

Nemokami asmeniniai skelbimai www.rokiskiosirena.lt

ir šone yra įplyšimas. Kitos komplekto dalys labai geros būklės. Kaina 120 Eur. Tel. 8 660 52 637. Rokiškis

• Sofą-lovą. Yra didelė patalynės dėžė, du ištraukiami stalčiai. Ištiesus gaunasi didelė lova. Kaina 100 Eur. Tel. 8 621 22 539. Rokiškis

• Sekciją VILNIUS 4. Geros būklės.. Kaina 150 Eur. Tel. 8 621 22 539. Rokiškis

DRABUŽIAI\AVALYNĖ

• Lengvą ir lengvai krintančią vestuvinę suknelę, kurios viršutinė dalis - nėrinuota, suknelės nugara susegama sagutėmis. S dydžio, išvalyta. Pridedu baltą, trumpą švarkelį. Kaina 350 Eur. Tel. 8 693 99 085. Rokiškis

• Vyrišką, mažai nešiotą, šiltą pūkinę (plunksnų užpildas) striukę, S dydis. Išplauta, kaip nauja. Tinka maždaug 1,76 cm, lieknam vyrui ar vaikinui. Kaina 65 Eur. Tel. 8 674 22 216. Rokiškis

• Nebrangiai gerus kokybiškus drabužėlius vaikams. Yra kombinezonų. Tel. 8 682 31 964. Rokiškis

• Gražų odinį BISON juodą diržą ,dovanų maišelyje. Ilgis 130 cm (nesunkiai sutrumpinamas), plotis 3,7 cm. Diržas puikiai tiks tiek prie klasikinių kelnių, tiek prie džinsų. Siuntimas į kitą miestą + 2 Eur. Kaina 39 Eur. Tel. 8 616 15 320. Kaunas

• Naują žieminę striukę, labai šilta, 38 dydis. Kaina 60 Eur. Tel. 8 621 22 539. Rokiškis

GARSO TECHNIKA

• SONY T505 garso stiprintuvą, pagamintą Japonijoje 1991 m., 2x išėjimai po 60 W. Kaina 60 Eur. Tel. 8 692 81 510. Rokiškis

• PIONEER automagnetolą, tvarkinga yra CD ir USB jungtis.. Kaina 25 Eur. Tel. 8 622 79 218. Rokiškis

• Buitinį stiprintuvą. Tel. 8 603 87 554. Rokiškis

• Klavišinių sintezatoriaus stovą, universalus.. Tel. 8 699 86 770. Rokiškis

• Labai geros būklės CD grotuvą Sony CDX - MP40. MP3. Kaina 20 Eur. Tel. 8 687 73 075. Rokiškis

IEŠKO DARBO

• Ieškau įvairaus darbo. Tel. 8 608 84 107. Rokiškis

• Mergina ieško bet kokio pamaininio darbo, esu įgijusi virėjos, apskaitininkės-kasininkės specialybes. Teko dirbti Anglijos fabrikuose. Turiu B kategorijos vairuotojos pažymėjimą, automobilį. Intymaus darbo nesiūlyti. Tel. 8 608 04 155. Rokiškis

• Ieškau mechanizatoriaus darbo, dirbęs su statybų technika. Tel. 8 603 03 994. Rokiškis

• Galiu prižiūrėti žmogų už palikimą, nebijau kaimo, moku karves melžti ir kitus kaimo darbus, esu baigęs žemės ūkio mokyklą. Tel. 8 603 82 518. Rokiškis

• Jaunas, be žalingų įpročių vaikinas ieško darbo. Dirbęs statybose, pas ūkininkus. Turiu savo automobilį, įgijęs B, TR1, TR2 kategorijas. Tel. 8 608 09 520. Rokiškis

• Galiu prižiūrėti senyvo amžiaus moterį. Tel. 8 616 73 825. Rokiškis

• 21 m. mergina ieško darbo. Galiu prižiūrėti vaikus, turiu patirties maisto pramonėje. Esu darbšti, pareiginga, punktuali bei atsakinga. . Tel. 8 636 22 668. Rokiškis

• Ieškau darbo. Norėčiau dirbti parduotuvėje ar vaiko aukle. Gyvenu Rokiškio mikrorajone. Tel. 8 662 60 762. Rokiškis

• Ieškau židinių mūrininko darbo. Tel. 8 617 54 414. Rokiškis

• Mergina ieško papildomo darbo Rokiškyje 0,5 etato. Galiu dirbti keletą valandų vakare arba naktį pagal susitarimą. Tel. 8 670 21 793. Rokiškis

• 21 m. moteris ieško nuolatinio darbo. Turiu konditerijos darbuotojos, picų kepėjos, virėjos darbo patirties. Esu atsakinga, darbšti, draugiška bei komunikabili. Taip pat esu dirbusi paslaugų sferoje. Ieškau darbo skubiai. Tel. 8 636 22 668. Rokiškis

• Skubiai ieškau darbo. Galiu dirbti įvairius darbus Rokiškyje. Tel. 8 626 31 285. Rokiškis

• Ieškau darbo, moku anglų kalbą. Tel. 8 618 60 125. Rokiškis

• Ieškau darbo, turiu tris traktoriaus vairuotojo kategorijas. Tel. 8 622 69 514. Rokiškis

KITA

• Įvairių dydžių metaliniai loviai. Tel. 8 625 81 278. Rokiškis

• Tena Slip sauskelnes, L dydžio, Maxi sugeriamumas. Pakuotėje 24 vnt. Kaina 10 Eur. Tel. 8 616 13 735. Rokiškis

• 50 tonų keliamos galios keltuvą. Tel. 8 652 80 328. Rokiškis

• Sausas malkas. Atvežu. Tel. 8 671 89 551. Rokiškis

• Elektros variklį 945 aps. 3 kW. Kaina sutartinė. Tel. 8 651 12 780. Rokiškis

• Norvegiškas krosneles tinkančias sodo nameliams, garažams, ūkinėms patalpoms šildyti. Tel. 8 687 49 303. Rokiškis

• Draskyklę katinui. Tel. 8 603 87 554. Rokiškis

• Keltuvą asmens, turinčio negalią, iki 150 kg.. Kaina 150 Eur. Tel. 8 622 37 821. Rokiškis

• Sauskelnės-kelnaitės suaugusiam, M dydis. Kaina 5 Eur. Tel. 8 618 58 842. Rokiškis

• Metalinį seifą. Tel. 8 621 86 262. Rokiškis

• Naudotas šamotines, molines plytas, koklius po 0.30 Eur. Krosnelės įrangą: kaitlentę, dureles, orkaitę ir visa kita. Tel. 8 615 75 474. Rokiškis

• Pigiai ventiliatorių-šildytuvą. Naujas, 2000 W. Kaina 16 Eur. Tel. 8 625 50 918. Rokiškis

• Pigiai vienos fazės elektros apskaitos spintelę. Pilnas komplektas. Tel. 8 625 50 918. Rokiškis

• Labai gražias, naujas, nenaudotas kuprines. Siuntimas į kitus miestus 3 Eur. Kaina 25 Eur. Tel. 8 624 26 219. Rokiškis

• Naujus šviečiančius akumuliatorinius lazerius – 15 Eur ir naujus „Scholl nail“ prietaisus nagų grybeliui gydyti – 12 Eur. Naujus pėdų šveitiklius „Scholl“ – 15 Eur. Siunčiu. Tel. 8 670 99 923. Rokiškis

• Naujus dujų balionėlius savigynai 6 Eur/vnt. mažiausiai 5 vnt. siunčiu. Žvejybinius tinklus. Tel. 8 670 99 923. Rokiškis

• Naujas signalizacijas, tinka garažams ir kitiems objektams 15 Eur. Elektrošokus apsaugai 40 Eur. Siunčiu. Tel. 8 670 99 923. Rokiškis

• Naujus prietaisus nuo kurmių ir kurklių – 18 Eur, naujus prietaisus žiurkėms, pelėms, tarakonams naikinti – 12 Eur ir priedus į dirvą nuo kurmių ir kurklių – 15 Eur. Vokiški. Siunčiu. Tel. 8 670 99 923. Rokiškis

• Naujus tinklus nuo paukščių 1m/2Eur, naujus garso prietaisus paukščiams baidyti 40 Eur. Siunčiu.. Kaina 2 Eur. Tel. 8 670 99 923. Rokiškis

• Naujus klausos aparatus, čekiški, 40 Eur ir kraujospūdžio matuoklius 25 Eur. Siunčiu. Tel. 8 670 99 923. Rokiškis

• Parduodu šulinio stogelį,dangos spalvą galima pasirinkti. Tel. 8 687 98 710. Rokiškis

KOMPIUTERINĖ TECHNIKA

• Tvirtą, patikimą verslo klasės kompiuterį Dell Latitude E6400. Mėgstamas servisuose, susiderina su diagnostikos sistemomis. CPU ir VGA Intel, RAM 4Gb, baterija gera, ekranas 14. Sudiegtos 2 nepriklausomos OS WIN 7 ir WIN XP-gaunate 2 kompiuterius viename! Kaina 110 Eur. Tel. 8 614 86 759. Rokiškis

• Nešiojamą kompiuterį DELL Latitude D620. Geros būklės. Procesorius Intel Core 2, operatyvioji atmintis 2 GB, kietasis diskas 160GB.. Kaina 50 Eur. Tel. 8 672 20 623. Rokiškis

• Planšetinį LENOVO YOGA tab3 kompiuterį, mažai naudotą su dokumentais. Draudimas, dar 7 mėn. Ekrano draudimas 3 mėn. Kaina derinama. Kaina 270 Eur. Tel. 8 538 70 93 . Rokiškis

• Stacionarų kompiuterį AK-SKYGAMER R5 Procesorius: Intel® Core™ i3-3220 3.32 Ghz (du branduoliai) Motininė plokštė: MB Gigabyte GA-B75M-D3V, DUAL DD3-1600 Operatyvioji atmintis: 2x4 8GB DDR3. Vaizdo plokštė: nVidia GeForce GTX 650 TI 1GB DDR5. Kietasis diskas: 1TB 7200rpm. Kaina 180 Eur. Tel. 8 677 03 656. Rokiškis

• Multifunkcinis įrenginys - kopijuoklis, skeneris, spausdintuvas; technologija - rašalinis; maksimalus dokumento dydis - A4. Kasetėse rašalas pasibaigęs! Kaina 22 Eur. Tel. 8 675 00 301. Rokiškis

MAISTO PRODUKTAI

• Ekologiškus obuolius. 1 kg kaina 30 ct. Tel. 8 611 34 820. Rokiškis

• Šviežią pieną ir jo produktus. Tel. 8 623 31 100. Rokiškis

• Medų. 3,50 Eur/kg. Tel. 8 638 92 946. Rokiškis

• Bulves 0.30 Eur/kg. Maišai po 50 kg. Rokiškyje atvežame nemokamai. Toliau nuo miesto vežame nuo 3 maišų. Kaina 15 Eur. Tel. 8 625 80 851. Rokiškis

• Avis skerdienai, skerdiena lajaus kvapo neturi. Tel. 8 699 41 881. Rokiškis

MOBILIEJI TELEFONAI

• Puikiai veikiantį Samsung Galaxy S4 black su priedais, dėžute, naudotas, ekranas be įbrėžimo, pasitrynę šonai. Kaina galutinė. Kaina 65 Eur. Tel. 8 623 41 177. Rokiškis

• Mobiluįį telefoną Sony xa. Būklė 9.5/10, nes pabraižytas korpusas, tačiau ekranas kaip naujas be įbrėžimų. Telefonas labai greitas ir nestringa. Dėl kainos galima truputį derėtis. Kaina 110 Eur. Tel. 8 628 77 827. Rokiškis

NEKILNOJAMASIS TURTAS

2 kambarių, 57 kv. m, 2 aukšte butą su baldais, Širvio 8-6, Rokiškyje.
Tel. (8-458) 33674

Augustinavoje parduodama sodyba su patogumais. 58 a sklypas, daug ūkinių pastatų, sodas.
Tel. (8-640) 32442

Pusę gyvenamojo namo, 37,5 m2. Yra kiemas, ūkinis pastatas ir 4 a žemės.
Tel. (8-618) 08915

Įmonė perka, padeda parduoti įvairų nekilnojamąjį turtą rinkos kaina, konsultuoja, atvyksta.
Tel. (8-610) 13937

Tvarkingą rąstinę sodybą su patogumais Kamajuose, 15 a, tvenkinys, pirtelė, ūkiniai pastatai.
Tel. (8-640) 32442

Rokiškio r., Obeliuose. 4a/4a parduodamas kokybiškai suremontuotas 3 k. butas. Apšiltintos sienos, mūrinis namas.
Tel. (8-640) 32442

Gražioje vietoje Panemunėlio mstl. parduodama prižiūrėta sodyba. 30 a, tvarkingi ūkiniai pastatai.
Tel. (8-640) 32442

Rokiškyje, Birutės g. parduodama namo dalis. Atskiras įėjimas, pigus išlaikymas.
Tel. (8-640) 32442

Parduodu garažą prie autobusų stoties. Švarus. Sausas. Tvarkingas. Su rūsiu, yra ir laiptai į rūsį. Lentynos. Kampinis į vidinę pusę. 10 korpusas. Kaina – 4800 Eur.
Tel. (8-670) 49 269

3 kambarių butą 4 aukšte, Širvio g. 5, suremontuotas, maži mokesčiai. Sodą, 0,0846 ha, Uljanavos kaime, su vasarnamiu.
Tel. (8-656) 11975

• 2 kambarių butą Panevėžio gatvėje, septintajame aukšte. Namas yra patogioje vietoje, arti prekybos centrai, autobusų stotis. Plastikiniai langai, sudėti roletai, paliekamos virtuvinės spintelės. Kaina 17500 Eur. Tel. 8 621 25 037. Rokiškis

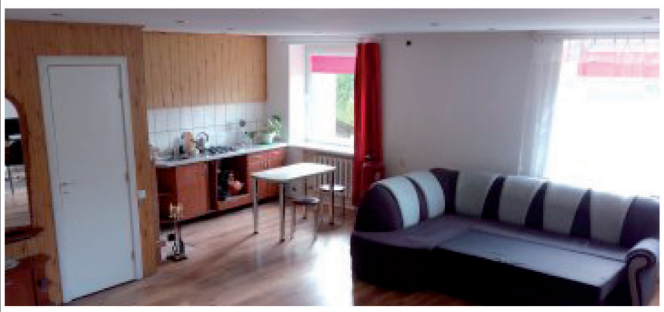

Erdvų (63 kv.m) 2 kambarių butą miškų ūkyje, Maumedžių gatvėje. Autonominis šildymas, du balkonai, rūsys, garažas ir 5a sodas. Kaina – 19000 Eur.
Tel. (8-610) 49 889

• Pilnai suremontuotą dviejų kambarių butą Juodupėje, antrame daugiabučio aukšte, Tekstilininkų gatvėje. Domina keitimas į namą Juodupėje su mano priemoka. Tel. 8 641 59 884. Rokiškis

• Sodą (0,0846 ha) Uljanavos k. (už Miškų ūkio) su vasarnamiu. Patogi vieta - prie pat autobuso stotelė. Šalia tvenkinys, kaimynai iš dviejų pusių. Sklypas dalinai aptvertas medine tvora. Kaina derinama. Kaina 10000 Eur. Tel. 8 614 80 244. Rokiškis

• Suremontuotą, šiltą, šviesų 3 kambarių butą P.Širvio g. 5, 4-ajame aukšte. Plastikiniai langai, šarvo durys, laminuotos grindys. Gerai prižiūrimas namas, tvarkinga laiptinė, kurioje įdėti plastikiniai langai. Kaina 30000 Eur. Tel. 8 614 80 244. Rokiškis

• Keičiu 2 kambarių butą į 3 kambarių, pageidautina Vilties arba Širvio g. Tel. 8 699 43 184. Rokiškis

• 2 kambarių butą, Jaunystės gatvėje, 3 aukštas. Tel. 8 680 28 858. Rokiškis

• Garažą prie autobusų stoties (šiaurinėje pusėje, paskutinis korpusas arčiau pagrindinio kelio). Garažas tuščias. Galima nuoma. Kaina 4750 Eur. Tel. 8 685 63 284. Rokiškis

• 2 kambarių butą Vilties g. 12, 4 aukštas, butas tvarkingas. Kaina derinama. Galima pirkti išsimokėtinai. Kaina 20000 Eur. Tel. 8 615 45 602. Rokiškis

• Garažą prie DNB banko 7 korpusas pietinė pusė. Tel. 8 614 66 272. Rokiškis

• 3 sodo sklypus sujungtus į vieną. Sklypo plotas – 24,5 aro. Yra sodo namukas, krosnis, prieangis, terasa, elektra, šulinys, lauko tualetas, 3 arų tvenkinukas - įžuvintas. Sklypas nuo kelio užtvertas aukšta medine tvora. Tel. 8 677 78 459. Rokiškis

• Garažą prie autobusų stoties. Švarus. Sausas. Tvarkingas. Su rūsiu, yra ir laiptai į rūsį. Lentynos. Kampinis į vidinę pusę. 10 korpusas. Kaina 4800 Eur. Tel. 8 670 49 269. Rokiškis

• Gyvenamą namą Rokiškio r. Pandėlio gyvenvietėje. Namas mūrinis, šildomas kietuoju kuru. Po visu namu rūsys. Namo teritorijoje yra ūkiniai pastatai, sodas. Kaina 11900 Eur. Tel. 8 617 36 806. Rokiškis

• Medinį namą Čiurlionio g. 10 a. žemės, 2 garažai, ūkinis pastatas. Tel. 8 600 26 446. Rokiškis

• Žemės ūkio paskirties žemės sklypą Biržų r., Bruzgulių k.. Plotas – 14,75 ha. Tel. 8 680 28 858. Rokiškis

• Butą Obeliuose. Pirmasis aukštas. Šildymas malkomis. Pradėtas kokybiškas remontas. Tel. 8 673 73 067. Rokiškis

• Garažą Taikos g. 3a, vidurinis, yra duobė, durys skardintos, stogas atnaujintas.. Tel. 8 672 72 577. Rokiškis

• Žemę ir mišką prie Notigalės ežero. Žemės 5 ha ir miško 5 ha. Žemė 1/ha 2500 Eur, miškas 1/ha 1500 Eur. Tel. 865062437. Tel. 8 676 48 598. Rokiškis

• Sodybą Pandėlio sen. Yra ūkinis pastatas, klėtis, pirtis, rūsys, žemės sklypas – 68 a., didelis kiemas, sodyboje – 3 kambariai, antrajame aukšte nebaigti rengti 2 kambariai.. Kaina 10000 Eur. Tel. 8 603 55 831. Rokiškis

• Namą Obeliuose, bendras plotas 171, 9 kv. m. Sienos medinės karkasinės, krosninis šildymas, komunalinis vandentiekis, vietinis nuotekų šalinimas. Ūkinis pastatas mūrinis. Kaina 18000 Eur. Tel. 8 673 38 801. Rokiškis

• 1 kambario butą (36,6 kv. m) ketvirtas aukštas Jaunystės 25. Kaina sutartinė. Tel. 8 675 19 986. Rokiškis

NUOMA

Skubiai išsinuomotume 2 ar 3 kambarių butą. Pajamos reguliarios.
Tel. (8-602) 12 426

Išsinuomotume Jūsų žemę Juodupės seniūnijoje, Rokiškio rajone.
Tel. (8-655) 97544

• Skubiai išsinuomočiau 2-jų kambarių butą mikrorajone, pageidautina Jaunystės, Panevėžio gatvėse. Tel. 8 620 55 975. Rokiškis

• Dirbanti pora išsinuomotų butą 1 arba 2 kambarių (su baldais – privalumas). Kaina 150 Eur. Tel. 8 673 71 605. Rokiškis

• Jauna, tvarkinga, dirbanti šeima išsinuomotų 1 ar 2 kambarių butą. Kaina 100 Eur. Tel. 8 662 45 662. Rokiškis

• Išsinuomočiau dirbamą žemę arba nedidelį ūkį Pandėlio seniūnijoje.. Tel. 8 621 11 502. Rokiškis

• Išnuomoju 1 kambario butą mikrorajone. Tel. 8 650 97 026. Rokiškis

• Pora be žalingų įpročių, tvarkinga, ieško vieno kambario buto nuomai, geros būklės su baldais. Tel. 8 670 56 458. Rokiškis

• Nuo vasario 1 d. išnuomoju jaukų ir šiltą 2 kambarių butą, tvarkingiems su stabiliomis pajamomis žmonėms. Butas po kosmetinio remonto su visais reikalingais baldais ir buitine technika. Nuomos kaina 130 Eur plius komunalinės paslaugos. Tel. 8 650 58 449. Rokiškis

PASLAUGOS

Atlieku lauko ir vidaus darbus. Montuoju gipso kartono plokštes, glaistau, dažau, klijuoju plyteles. Dirbu visus kitus darbus.
Tel. (8-688) 20398

Grojame, giedame laidotuvėse, metinėse. Kaina iki 50 Eur.
Tel. (8-629) 16644

Holistinis masažas. Kūdikių-vaikų masažas. Rūgštinis veido šveitimas. Depiliacija cukrumi. Darbo laikas: 10 –16 val. Rokiškio miesto pirtis.
Tel. (8-602) 1371

Atliekame smulkius lauko ir vidaus statybos darbus. Viską, kas susiję su medienos darbais.
Tel. (8-626) 27025

NUOLAIDOS automobilių dalims iki – 20 % „Autodalys“
Pandėlio g. 7, Rokiškis
Tel. (8-616) 98125

Jau Rokiškio r. , diagnostika jūsų automobiliui Jums patogiu laiku. Tikslus dyzelinio kuro

sistemos „Common rail“ Bosch, Delphi, Denso, Siemens gedimų nustatymas, purkštukų remontas, testavimas stendu.
Tel. (8-612) 87 715

Kokybiški tinkavimo darbai. Tinkuojame gipsiniu tinku ir kalkiniu cementiniu tinku. Tinkavimo darbai atliekami daugiabučiuose bei individualiuose namuose, sandėliuose, gamybinėse ir kitose patalpose.

Tel. (8-616) 99 233

Kokybiški tinkavimo darbai. Tinkuojame gipsiniu tinku ir kalkiniu cementiniu tinku. Tinkavimo darbai atliekami daugiabučiuose bei individualiuose namuose, sandėliuose, gamybinėse ir kitose patalpose.
Tel. (8-616) 99 233

Remontuok pigiau! Ruošiame automobilius techninei apžiūrai, remontuojame važiuoklę, generatorius, starterius, stabdžių ir sankabos sistemas, keičiame pagrindinius diržus.
Pandėlio g. 7, Rokiškis
Tel. (8-611) 17092

Skoliname pinigus už užstatą, palankiomis sąlygomis, viskas kas turi perkamąją vertę. Skambinkite, sutarsime abiem pusėms palankų planą.
Tel. (8-604) 01912

Remontuoju buitinę techniką, suteikiu garantiją, atvykstu į namus.
Tel. (8-671) 41182

UAB „Snetlauža“ autoservise važiuoklės remontui ir tepalų keitimui 15% nuolaida.
Tel. (8-600) 85445

Statinių projektavimas, nelegalių statybų įteisinimas, statybos užbaigimo dokumentų ruošimas.
Tel. (8-628) 93099

Kokybiškai ir greitai remontuojame daugiabučių laiptines. Taip pat atliekame visus kitus vidaus apdailos darbus.
Tel. (8-605) 03052

• Brigada kokybiškai dengia ir remontuoja stogus, stato karkasinius pastatus, skardina, taiso, valo kaminus. Tel. 8 608 09 520. Rokiškis

• Teikiame kokybiškas valymo paslaugas. Administracinių patalpų, privačių namų, automobilių salonų, kilimų, baldų. Tel. 8 681 19 199. Rokiškis

• Atliekame visus apdailos remonto darbus. Visiškai įrengiame butus, namus, biuro ar kitas patalpas. Visos apdailos paslaugos: nuo dalinės apdailos iki rakto. Tel. 8 611 45 245. Rokiškis

• Jau Rokiškio r. , diagnostika jūsų automobiliui, jums patogiu laiku. Tikslus dyzelinio kuro sistemos „Common rail“ gedimų nustatymas, purkštukų remontas, testavimas stendu.. Tel. 8 612 87 715. Rokiškis

• Vidaus apdailos darbai: plytelių, tapetų, klijavimas, tinkavimas, armavimas, glaistymas, dažymas, įvairių grindų dangų klojimas, gipso kartono plokščių montavimas ir kiti darbai. Tel. 8 614 21 827. Rokiškis

PERKA

PERKAME MIŠKĄ
8 677 08977
MIŠKŲ MINISTERIJA

• Nebrangią bluetooth kolonėlę. Gali būti neveikianti. Tel. 8 614 86 759. Rokiškis

• Audi, BMW, Volvo, Ford, Mercedes, Toyota, VW ir Opel markės automobilį. Siūlyti įvairius variantus. Atsiskaitau iškart vietoje. Tel. 8 604 01 912. Rokiškis

• Samsung telefonus, siūlyti įvairius variantus. Tel. 8 604 01 912. Rokiškis

• Nešiojamąjį kompiuterį, siūlyti įvairius variantus, atsiskaitau iškart vietoje. Tel. 8 604 01 912. Rokiškis

• Auksą, aukso dirbinius. Atsiskaitau iš karto. Tel. 8 604 01 912. Rokiškis

• Planšetę. Siūlyti įvairius variantus. Tel. 8 604 01 912. Rokiškis

• Aplle telefonus. Siūlyti įvairius variantus. Tel. 8 604 01 912. Rokiškis

• Įdomų laikrodį. Tel. 8 604 01 912. Rokiškis

• Dviračius. Siūlyti įvairius variantus. Tel. 8 604 01 912. Rokiškis

• Traktorius. Siūlyti įvairius variantus. Tel. 8 604 01 912. Rokiškis

• Žemės ūkio techniką. Tel. 8 670 37 379. Rokiškis

• Šakų smulkintuvą prie traktoriaus. Tel. 8 625 85 804. Rokiškis

• Pirkčiau 3-4 kambarių vienbutį namą rekonstravimui Rokiškyje ar šalia jo. Turi būti galimybė prisijungti prie miesto komunikacijų (jei neįvestos). Gali būti ir medinis, ir mūrinis. Tel. 8 607 05 251. Rokiškis

• Perku nedidelį gyvenamąjį namą Rokiškyje. Arba keičiu į nebaigtą įrengti mūrinį namą Rokiškyje.. Tel. 8 682 35 204. Rokiškis

• Namą išperkamąja nuoma, domina Obeliuose esantys namai. Tel. 8 676 56 564. Rokiškis

• Benzininį pjūklą Husqvarna arba Stihl, nedidelį, lengvą nuo 2 kW iki 2,5 kW. Tel. 8 698 55 357. Rokiškis

• Traktorinę priekabą 2pts4 (mažoji). Tel. 8 671 89 551. Rokiškis

• Automobilį iki 300 Eur. Siūlyti įvairius variantus. Tel. 8 629 10 405. Rokiškis

• Tvarkingą ratinį traktorių ir ekskavatorių. Tel. 8 698 55 357. Rokiškis

• Metalo valcavimo stakles. Tel. 8 623 23 865. Rokiškis

• Rusišką diskinę rotacinę šienapjovę KRN-2,1. Tel. 8 623 23 865. Rokiškis

• Traktorinį 6 šakų smulkintuvą. Tel. 8 688 30 191. Rokiškis

• JAWA arba panašų lopšį, siūlyti įvairius variantus. Tel. 8 643 64 200. Rokiškis

• Perku šieną. Pasiimu pats. Tel. 8 622 56 845. Rokiškis

• Perku bičių duonelę, bičių pikį ir žiedadulkes. Atvažiuoju į vietą, atsiskaitau iš karto. Kainos sutartinės. Tel. 8 622 67 335. Rokiškis

• Ape 1 hektarą žemės nuošalioje vietovėje šalia miško upelio arba upės. Gali būti nederlinga apžėlusi vietovė. Siūlyti įvairius variantus. Kaina 1000 Eur. Tel. 8 675 43 603. Rokiškis

• Virtuvinį stalą, siūlykite visus variantus. Tel. 8 600 04 878. Rokiškis

• MTZ varomąjį priekinį tiltą. Tel. 8 670 37 379. Rokiškis

• JAWA motociklą. Domina ir kiti motociklų modeliai. Tel. 8 662 44 126. Rokiškis

• Vieno pjovimo rąstų apie 20 vnt. Tel. 8 607 37 989. Rokiškis

• Audi, BMW, Volvo, Ford, Mercedes, Toyota, VW IR Opel markės automobilį. Siūlyti įvairius variantus. Atsiskaitau iškart vietoje. Tel. 8 604 01 912. Rokiškis

• Samsung telefonus, siūlyti įvairius variantus. Tel. 8 604 01 912. Rokiškis

• Samsung telefonus, siūlyti įvairius variantus. Tel. 8 604 01 912. Rokiškis

PERKAME
Iškirsto miško žemę ir jaunuolynus.
Kaina 200-300 Eur/ha
Tel. 8 677 08977

PREKĖS VAIKAMS

• Vežimėlį. Yra sėdima ir gulima padėtys. Kaina 50 Eur. Tel. 8 670 94 076. Rokiškis

• Vežimėlį-skėtuką. Kaina 10 Eur. Tel. 8 624 69 717. Rokiškis

• Automobilinę kėdutę iki 13 kg. Kaina 8 Eur. Tel. 8 624 69 717. Rokiškis

• Vibro gultuką. Kaina 8 Eur. Tel. 8 624 69 717. Rokiškis

• Stumduką mergaitei, puikus pagalbinikas vaikučui mokytis vaikščioti. Kaina 12 Eur. Tel. 8 624 69 717. Rokiškis

• Maitinimo kėdutę, tinka vaikams nuo 3 mėnesių iki 3 metų. Kaina 35 Eur. Tel. 8 624 69 717. Rokiškis

RASTA\PAMESTA

• Prieš 2 savaites Mikėno g. dingo juodas su baltu katinas, gal kas nors matėte? Tel. 8 629 43 053. Rokiškis

• Gal kas radote raktų ryšulį? Galimai Taikos g. automobilių stovėjimo aikštelėje ar Liongino Šepkos parkelio teritorijoje. Tel. 8 687 90 778. Rokiškis

• Gal kas rado raktų ryšulį netoli Taikos g. automobilių stovėjimo-pardavimo aikštelės? Atsilyginsime. Tel. 8 687 90 778. Rokiškis

SIŪLO DARBĄ

Firminėje UAB „Cesta" mėsos parduotuvėje Nepriklausomybės a. 25, Rokiškyje (centre) reikalingas (-a) pardavėjas (-a) - kasininkas (-ė). Darbo grafikas: nuo antradienio iki šeštadienio 6-15 val. (sekmadienis ir pirmadienis poilsio dienos).
Tel. (8-620) 42754

Reikalingas mechanizatorius, turintis SM kategorijos vairuotojo pažymėjimą. Privalumas – darbo patirtis su statyboms specializuotomis mašinomis. Darbas nuolatinis, ištisus metus.
Tel. (8-656) 24 772

• Reikalingas mechanizatorius turintis SM kategorijos vairuotojo pažymėjimą. Privalumas, darbo patirtis su statyboms specializuotomis mašinomis. Darbas nuolatinis, ištisus metus. Tel. 8 656 24 772. Rokiškis

• Darbas vyrams Londone, duonos kepykloje, šokolado fabrike. Mokamas minimumas (7,50 svaro už valandą). Visos socialinės garantijos. Apgyvendiname. Tel. 8 648 59 189. Rokiškis

• UAB „Rokiškio apdaila“ reikalingi mūrininkai, stogdengiai. Tel. 8 682 19 984. Rokiškis

• Reikalingas vairuotojas Techninė pagalba kelyje. Tel. 8 687 42 957. Rokiškis

• Siūlome darbą mechanikui - šaltkalviui. Darbas Aukštakalniuose. Darbas: gamybinės įrangos priežiūra ir remontas. Atlyginimas sutartinis. Tel. 8 656 68 612. Rokiškis

• Ieškome teleskopinio ir šakinio krautuvų vairuotojo. Darbas: skiedros/pjuvenų krovimas, pagamintos produkcijos krovimas. Aukštakalniai. Reikalavimai: traktorininko vairuotojo pažymėjimas ir autokrautuvo pažymėjimas. Tel. 8 611 53 809. Rokiškis

• Ieškau rimtų meistrų, reiktų Baršėnų k., Kriaunų sen. pastatyti karkasinę pirtį 6x4 . Medžiagos yra. Tel. 8 648 64 061. Rokiškis

STATYBINĖ ĮRANGA

Skardą lankstiniams, dengta plėvele, lygi. Spalva RAL7016 (pilka). Plotis 75 cm, ilgis 50 m, storis 0,45 mm. Rulone 38 kv.m. Yra 2 vnt. Vieneto kaina 100 Eur.
Tel. (8-622) 11330

• Ieškau kas gali padovanoti nusigriovimui medinį namą arba priestatą. Tel. 8 603 82 518. Rokiškis

• Medžio apdirbimo stakles ir diskinius pjūklus. Tel. 8 458 75 585. Rokiškis

• Pjautą medieną. Tel. 8 699 33 786. Rokiškis

• Uosines lentas. Tel. 8 614 32 843. Biržai

SPORTO IR LAISVALAIKIO PREKĖS

• Slides su batais. Kaina 40 Eur. Tel. 8 674 54 495. Rokiškis

Pakeitus kelis ydingus vairuotojų įpročius, avarijų žiemą sumažėtų dešimtadaliu

Spustelėjęs šaltis ir iškritęs sniegas – ženklas vairuotojams, kad prasideda tikra žiema. Draudimo įmonės fiksuoja išaugusį eismo įvykių skaičių, o draudimo ekspertai pataria kelionėms automobiliu planuoti dvigubai daugiau laiko. Ekspertai atkreipia dėmesį į tam tikrus ydingus vairuotojų įpročius, kuriuos pakeitus avarijų žiemą galėtų sumažėti mažiausiai dešimtadaliu.

Ilgametė”statistika rodo, kad žiemą avarijų keliuose augimą labiausiai lemia pirmas iškritęs sniegas, plikledis, taip pat po ilgiau užsitęsusio sauso, nesniegingo periodo pasirodę krituliai. Staigios orų permainos eismo įvykių skaičių šalies keliuose gali padidinti nuo 50 iki 70 procentų.

Šią žiemą per parą vidutiniškai įvyksta 172 eismo įvykiai - 5 proc. daugiau negu 2016-ųjų žiemos sezonu. Didžiausią eismo įvykių skaičių šią žiemą „Lietuvos draudimas“ fiksavo prieš pat Kalėdas - gruodžio 21-ąją, iškritus pirmam gausiam sniegui: tą dieną avarijų skaičius išaugo kone dvigubai - iki 320-ies. Bendrovės duomenimis, didėja ir vidutinės žalos suma - šiemet ji jau perkopė 720 eurų ribą.

Avaringumą žiemą didina nenuvalyti apšerkšnijęs automobilio langai. Tie vairuotojai, kurie prieš sėsdami prie vairo nuvalo tik nedidelį priekinio ir šoninių stiklų dalį, smarkiai rizikuoja. Geras matomumas - svarbiausia saugumo sąlyga, todėl rekomenduojama nuvalyti visus apledėjusius automobilio langus, taip pat veidrodėlius, priekinius ir galinius žibintus. Statistika liudija, kad Lietuvos automobilių parkas yra vienas seniausių Europos Sąjungoje - beveik kas antra mūsų šalyje registruota transporto priemonė yra senesnė nei 15 metų. Vadinasi, ne visi automobiliai turi automatines veidrodėlių, langų pašildymo sistemas, todėl tuo pasirūpinti reikia patiems vairuotojams.

Nesaugu ant automobilio palikti sniego pusnis. Kone kasmet žiemą būna dienų, kai per parą gali iškristi 10 ir daugiau cm sniego. Nemažai vairuotojų skubėdami neretai sniegą palieka ant automobilio kapoto ar stogo. Važiuojant ar stabdant sniegas nuo stogo gali kristi ant priekinio automobilio stiklo. Be to, sniegas nuo automobilio gali byrėti ant kitų automobilių, važiuojančių iš paskos. Tokios situacijos blogina kelio matomumą, gali išgąsdinti vairuotojus, ar net apgadinti transporto priemones, jeigu sniegas yra apledėjęs.

Žiemai reikia paruošti valytuvų sistemą. Reikia kokybiškų valytuvų, jų guma turi būti nepažeista. Taip pat labai svarbu pasirūpinti langų valymo skysčiu, kuris neužšaltų esant itin žemai neigiamai temperatūrai. Lietuvoje orai yra labai permainingi, tad vos per vieną naktį temperatūra gali pasiekti dviženklį skaičių. Valytuvų mechanizmus irgi reikia prižiūrėti bei sutepti - ypač senesnių modelių automobiliuose, nes ypač galiniai valytuvai linkę užrūdyti ir užstrigti.

Avarijų tikimybę didina ir nuolatinis skubėjimas. Žiemą, ypač sudėtingomis oro sąlygomis - esant plikledžiui, siaučiant pūgai - rekomenduojama kelionei numatyti du kartus daugiau laiko negu įprastai. Skaičiuojama, kad važiuojant snieguotu keliu stabdymo atstumas išauga du kartus ar net daugiau, o ant tilto ar viaduko susiformavusį plikledį vairuotojai dažniau ne pastebi, bet pajaučia jau stabdydami. Paprasčiausias patarimas - neskubėti. Žiemą vairuojant automobilį rekomenduojama važiuoti lėčiau, įsibėgėti ir stabdyti pamažu, manevrams kelyje skirti daugiau dėmesio.

Staiga pasikeitusios sąlygos šalies keliuose ir gatvėse ypač nelengvu išbandymu tampa tiems, kuriems tai - pirma žiema už vairo. Vairuotojai, dar neturintys vairavimo šaltuoju metų laiku įgūdžių, savo kelionės turėtų planuoti ir joms ruoštis dar atidžiau.

„Rokiškio Sirenos“ inform.

Astrologinė prognozė ateinančiajai savaitei

AVINAS. Šią savaitę pasisaugokite abejotinų pagundų tiek meilėje, tiek verslo, finansų srityje. Būkite apdairūs, pareigingi. Galbūt tuomet pajudės į priekį reikalai, susiję su biurokratiniais formalumais. Vis dėlto nelengva bus įtikinti kitus, kad jūs esate teisūs ir patikimi. Nusimato ne itin malonūs reikalai, susiję su dokumentais, sutartimis, komerciniais sandoriais, žiniasklaida. Gali būti, kad savaitgalį leisitės į netolimą kelionę, susitiksite su giminaičiais. Kelyje būkite labai atidūs, nes gresia avarinės situacijos.

JAUTIS. Savaitės pradžioje tikriausiai atsiras konfidencialių reikalų, kuriuos turėsite tvarkyti atsargiai, vengdami viešumo. Derėtų būti atsargiems, nes galite susidurti su sukčiais. Ypač rizikinga veltis į avantiūras, siūlomas užsieniečių, anoniminių asmenų internete ir pan. Nuo trečiadienio aplinkiniais keliais ir gudrumu galite šį tą laimėti. Regis, ims ryškėti rezultatai. Visgi viskas gana trapu, ir lengva tai, kas padaryta gero, paversti blogiu arba niekais. Savaitgalį norėsis ramaus komforto, paprastų žemiškų malonumų.

DVYNIAI. Savaitės pradžioje galite patirti daug įspūdžių. Tikėtinas didelis dėmesys iš senų gerbėjų ir naujų pažįstamų. Tačiau rimtų rūpesčių gali kelti finansiniai reikalai, dokumentai. Galite sulaukti žinių iš mokesčių pareigūnų ar valdininkų. Atskleistos paslaptys, tyrimų rezultatai kels nerimą. Lengva susigadinti reputaciją. Gali būti, kad ir dėl alkoholio ar netinkamų pagundų turėsite problemų. Atsargiai kelyje bei su ugnimi. Savaitgalį nusiteikite kuo pozityviau ir venkite bet kokios rizikos. Saugokite sveikatą.

VĖŽYS. Nuo pirmadienio kelias dienas teks įtemptai darbuotis, nes spaus prisiimti įsipareigojimai, terminai bei asmenys, kurie jus įdėmiai stebi ir laukia, kada suklysite. Turėkite omenyje, kad norėdami ką nors gauti, turite pajėgti adekvačiai atsilyginti arba pasiremti rimtais argumentais, apginti savo interesą. Pravartu labiau rūpintis sveikata ir saugotis traumų. Savaitgalį itin domins okultiniai dalykai, religija, menas, filosofija. Galbūt sužinosite artimo asmens paslaptį, išgirsite gandus. Tausokite savo ir kitų nervus.

LIŪTAS. Šią savaitę galite užmegzti bendradarbiavimą, turėti reikalų su žiniasklaida, švietimo darbuotojais, tvarkyti teisinius reikalus. Regis, mėginsite padaryti įspūdį aplinkiniams savo išsilavinimu, profesine kompetencija. Galbūt gausite informacijos, dėl kurios apims nerimas. Stenkitės taikiai spręsti konfliktus. Saugokitės traumų, ugnies, avarinių situacijų. Savaitgalio susitikimai suteiks įspūdžių. Jūsų interesais rūpinsis draugai, pažįstami, tačiau galite apsigauti manydami, kad jie nesiekia sau jokios naudos. Venkite svaigalų.

MERGELĖ. Nuo pirmadienio aktualūs gali būti draudimo, investicijų, alimentų klausimai. Graužitės dėl kažkieno elgesio arba kas nors graužis dėl jūsų. Tikėtina tam tikra vidinė transformacija. Būkite labai atidūs reikaluose, susijusiuose su bendrais bei svetimais pinigais, dokumentais. Saugokite vaikus. Galbūt jus nustebins kolega ar pažįstamas iš užsienio. Savaitgalį pasistenkite džiaugtis tuo, ką turite bei nesiglemžti svetimo. Jeigu mėginsite manipuliuoti kitų jausmais, tai ir patys nesitikėkite tikro nuoširdumo.

SVARSTYKLĖS. Nuo pirmadienio pora dienų bus įtemptos, jei teks dėl ko nors varžytis su kitais, tvarkyti teisinius reikalus, sudaryti sutartis. Darbe, politikoje gali iškilti nenumatytų kliūčių dėl padidėjusios konkurencijos ar kt. Nerimo, abejonių kels ir asmeniniai santykiai. Jums gali prireikti tarpininkų pagalbos. Regis, jausite didelį priešingos lyties dėmesį. Savaitgalio nuotaikos ar įvykiai jus skatins keistis, tobulinti savo vidų ir išorę, kelti intelekto lygį. Galimi įdomūs kontaktai. Visgi nemaža konfliktų, traumų tikimybė.

SKORPIONAS. Šią savaitę būsite nusiteikę rimtai dirbti, tartis dėl užsakymų, sutarčių. Galbūt imsitės reformų, keisite darbo vietą, pirksite įrangą, techniką arba tuo domėsitės. Tačiau dirbti bus nelengva, nes atsiras nepatenkintų, kritikuojančių arba jums stigs realaus palaikymo, tikslios informacijos, finansinių resursų. Pasisaugokite traumų, venkite bet kokio aplaidumo, darbų saugos ar profesinės etikos taisyklių pažeidinėjimo. Savaitgalį vilios malonumai, pikantiški potyriai. Tai nemažai kainuos. Saugokite savo ir kitų sveikatą.

ŠAULYS. Šią savaitę imkitės darbų, kuriems reikia kūrybiškumo, išradingumo, energijos. Vis dėlto nepatartina rizikuoti, persidirbti. Pavojų kelia stambūs verslo sandėriai, pinigų išeikvojimas, vaikų išdaigos. Vien kai kurių asmenų protekcijų jūsų sėkmei gali pritrūkti. Juolab, kad nelabai kantriai ir tolerantiškai elgsitės, susidūrę su oponentais. Pasisaugokite traumų ir nesužeiskite kitų. Savaitgalį nersitės iš kailio, norėdami pasiekti trokštamą pergalę, įgyti pranašumą. Galite pamanyti, jog laimėjote, tačiau lengva apsirikti.

OŽIARAGIS. Šią savaitę pokyčių arba neaiškumų galite sulaukti srityse, susijusiose su materialinėmis vertybėmis, pinigais, nuoma, vadyba. Vis dėlto įmanoma sudaryti naudingą sandorį, tik svarbu tinkamai sutvarkyti formalumus, kad vėliau nekiltų problemų. Nepiktnaudžiaukite tarnybine padėtimi. Labiau pasirūpinkite sveikata ir savo vaikais, artimaisiais. Regis, ir savaitgaliui esate prisiplanavę veiklos. Išties daug nuveiksite, tačiau gali pritrūkti parako malonesniems užsiėmimams. Atsargiai kelyje bei su ugnimi, elektra.

VANDENIS. Bus nelengva ką nors įrodyti. Nebus rimto požiūrio į jūsų pareiškimus, pasiūlymus. Kažkam gali pasirodyti, kad liežuvaujate, rezgate intrigas. Tai gali pakenkti jūsų įvaizdžiui. Galvokite, ką kalbate, saugokite reputaciją. Jūsų galimybės gali būti šiek tiek suvaržytos. Įžeista savimeilė tikriausiai neleis jums ieškoti kompromiso. Atsargiai kelyje. Savaitgalį būsite veiklūs, kūrybingi. Nors dvelks meilės nuotykiais, azartu, jums derėtų tvirčiau laikyti vadeles.

ŽUVYS. Savaitės pradžioje ieškosite galimybių lengvai pralobti, pasinaudoti konfidencialia informacija ar pan. Tai nebus taip paprasta, kaip tikėjotės. Galite sulaukti priekaištų dėl neišpildytų pažadų, beprasmiškų išlaidų. Kita vertus, neblogai eisis darbai, susiję su mokslu, transportu, telekomunikaciniais ryšiais ir pan. Jums pasitarnaus ne tik žinios, bet ir gera intuicija. Savaitgalį staigmenų gali pažerti artimi žmonės. Tai nebūtinai patiks, tad pasitelkite kantrybę. Stenkitės nevedžioti kitų už nosies, neklimpti į melą.

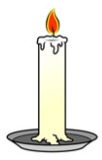

Galimybė įamžinti brangaus žmogaus atminimą

Netektis pasibeldė į jūsų artimųjų, draugų, kaimynų namus? Negalite jų aplankyti ir užjausti asmeniškai? Mes siūlome jums pagalbą – pareikškite užuojautą „Rokiškio Sirenos“ puslapiuose. Nuoširdaus palaikymo ir pagarbos žodžiai visam laikui liks laikraščio puslapiuose. Siūlome šia galimybe pasinaudoti veltui: tereikia ateiti į „Rokiškio Sirenos“ redakciją, jos reklamos priėmimo vietas ar atsiųsti užuojautos tekstą elektroniniu paštu.

Norite įamžinti velionio atminimą, jo prasmingus darbus? „Rokiškio Sirena“ pasirengusi padėti: pagal jūsų pateiktus duomenis padėsime parašyti ir išspausdinsime nekrologą už priimtiną kainą. Pasinaudokite galimybe pagerbti į Amžinybę išėjusius brangius žmones.

Rokiškio rajono savivaldybės Juozo Keliuočio viešoji biblioteka

ROKIŠKIO RAJONO SAVIVALDYBĖS JUOZO KELIUOČIO VIEŠOJI BIBLIOTEKA

PARODOS:
Periodikos skaitykloje
Knygų parodos„Lietuvos vėliavos spalvos bibliotekos lange“.
„100 antraštėje“.
Vaikų ir jaunimo literatūros skyriuje
Spaudinių parodos:
„Poetui Martynui Vainilaičiui – 85“,
„Gražiausi Lietuvos vaizdai“.
RENGINIAI:
Vaikų ir jaunimo literatūros skyriuje
Sausio 25 d. 10-14 val. – skaitymo gurmanų ketvirtadienis.

J. Keliuočio viešoji biblioteka (Kauno g. 7) kviečia į nemokamus kompiuterinio raštingumo pradžiamokslio kursus suaugusiems. Mokymų metu bus supažindinama su kompiuterio galimybėmis, informacijos tvarkymu bei interneto ištekliais.
Registruotis telefonu (8-458) 52824.
Mokymai planuojami nuo vasario 6-osios.

PERKAME MIŠKĄ
8 677 08977
MIŠKŲ MINISTERIJA

Vyksta registracija į savivaldybės finansuojamas anglų kalbos Viešojo kalbėjimo programas (NEMOKAMAS) 7-19 m., moksleiviams.
Registracija iki sausio 22d.
Tel. 8 685 69602
American English School
www.ames.lt

pica ir grilio patiekalai DREAM CITY

PRISTATYMAS NEMOKAMAS

12-15 val. dienos sriuba ir pasirinktas patiekalas - su 20 proc. nuolaida!

Skambinkite tel. 8 699 60660

P. Širvio g. 19-1, Rokiškis. www. dreamcity.lt

pica ir grilio patiekalai DREAM CITY

LAŠŲ DUONA

Mūsų užauginta ir iškepta!

AKCIJA!

Duona skrudinimui TOASTY, 600g 0,89

Pyragas VARŠKINIS, 400g 1,35

Duona LAŠAI viso grūdo, 700g 0,72

DĖMESIO!

LAŠŲ PARDUOTUVĖSE YPATINGOS VALANDOS TAUPIEMS

Kiekvieną darbo dieną nuo 9.00 - iki 11.00 val. nuolaidos iki 10 %

Rokiškio SIRENA

PERKAME MIŠKUS

Rokiškio ir aplinkiniuose rajonuose

MIŠKŲ MINISTERIJA

Nepriklausomybės a. 12
Rokiškis.
Direktorius Simonas Tuska
Tel. 8 677 08977

Orų prognozė sausio 19-22 d.

Diena	Debesuotumas	Temperatūra	Vėjas	Pastabos
Sausio 19 d.		Naktį -4 Dieną -2	ŠV, 1-5 m/s	Vietomis plikledis.
Sausio 20 d.		Naktį -6 Dieną -4	P, 1-4 m/s	Vietomis plikledis.
Sausio 21 d.		Naktį -8 Dieną -3	PR, 2-6 m/s	Vietomis plikledis.
Sausio 22 d.		Naktį -10 Dieną -4	ŠV, 2-6 m/s	Vietomis plikledis.

BUITINĖ TECHNIKA

- Mažai naudotą Elektrolux šaldytuvą. Kaina 150 Eur. Tel. 8 622 92 247. Rokiškis
- Dujų balioną. Tel. 8 603 87 554. Rokiškis
- Elektrinę siuvimo mašiną ČAIKA 134. Tel. 8 621 86 262. Rokiškis
- Pusiau automatinę skalbimo mašiną DAEWOO. Kaina 25 Eur. Tel. 8 629 00 571. Rokiškis
- Pigiai plaukų džiovintuvą. Naujas, 1200 W..Kaina 5 Eur. Tel. 8 625 50 918. Rokiškis

DOVANOJA

- BEKO šaldytuvą, kuriam jau dveji metai. Geras. Tel. 8 603 38 859. Rokiškis
- 3 mėn. taksiuką, vardu Tubis. Labai žaismingas, mielas. Tel. 8 670 59 890. Rokiškis
- SAMSUNG televizorių. Veikiantis. Tel. 8 623 39 225. Rokiškis

GYVULIAI, GYVŪNAI

- Skubiai galvijų bandą. 9 karvės (8 iš jų yra veršingos), viena 1,5 metų telyčia ir trys 9 mėnesių telyčaitės. Bandą parduodu visą, neskirstau. Kaina sutartinė. Darbo dienomis skambinti po 15 val. Tel. 8 625 04 499. Rokiškis
- 1 mėn. amžiaus juodmargį buliuką. Tel. 8 613 33 963. Rokiškis
- Dvi karves. Tel. 8 601 97 643. Zarasai

PRAMOGŲ KAMPELIS

ANEKDOTAI

Tik ką susituokęs suvalkietis Petras klausia kunigo, kiek skolingas už santuokos ceremonija. Kunigas sako:

– Asmeniškai man jūs nieko neskolingas. O jei norite paaukoti bažnyčiai, tuomet aukokite tiek, kiek įvertinote savo žmonos grožį.

Suvalkietis Petras atsiduso ir iš piniginės ištraukė eurą. Kunigas atsargiai pakėlė nuotakos nuometo kampelį ir išsitraukė piniginę ieškoti grąžos.

***

Kalbasi sutuoktiniai:

– Petrai, ar aš stora?

– Ką tu, mieloji, tu tiesiog labai pastebima.

***

Suvalkietis Petras vaistinėje:

– Sakykite, kiek kainuoja migdomieji?

– Trys eurai.

– Trys eurai! Už tokią sumą aš išvis neužmigsiu.

***

Lėktuve stiuardesė skambina į lakūnų kabiną:

– Salone suvalkietis Petras sėdi su bomba ir pardavinėja parašiutus!

***

Suvalkietis skaito knygą lovoje ir kartkartėmis gesina šviesą. Žmona klausia:

– Tu ką čia išdarinėji?

– Puslapius vartyti galima ir tamsoje.

***

Žydiška išmintis: „Nusipirkti laikrodį už milijoną dolerių yra nesudėtinga. Kur kas sunkiau tokį parduoti“.

***

Suvalkietis Petras moko žmoną:

– Kai serviruosi stalą pietums, dėk gerojo servizo indus. O sidabrinių šaukštelių nedėk.

– Kodėl? Bijai, kad svečiai pavogs?

– Ne, bijau, kad atpažins.

***

Suvalkietis Petras derasi su Šėtonu. Šėtonas:

– Petrai, parduok man savo sielą, a?

– Klausyk, Liucipieriau, aš tau geresnį pasiūlymą turiu: aš tau ją galiu išnuomot.

***

Suvalkietės skambutis į jaunimo radiją:

– Alio, ar čia jaunimo radijas?

– Taip, čia jaunimo radijas.

– Ar jus visame rajone girdi?

– Taip, mus girdi visame rajone.

– Ir parduotuvėse, ir turguje girdi?

– Ir parduotuvėse, ir turguje.

– Tai paskelbkit tokį skelbimą: „Joniuk, pieno nepirk. Močiutė jau nupirko“.

***

Kaimyninės šalies kariuomenėje vyksta mokymai kaip kasti apkasus. Visi kariai stengiasi, kasa. Vienas ypač uolus. Iškasė jau dviejų metrų duobę. Kapitonas žiūri, stebisi ir klausia:

– Kodėl iškasei tokį urvą? Tu gi priešo nematysi?

– Tamsta kapitone, o kodėl jūs manote, kad man bus įdomu į juos žiūrėti?

***

Miršta suvalkietis Petras. Šalia lovos budi žmona. Petras paima ją už rankos ir prašo:

– Išpildysi paskutinį mano prašymą?

– Taip, Petreli.

– Kai aš numirsiu, tu ištekėk už mūsų kaimyno Jono.

– Bet tu jo nekenti!

– Ir dar kaip!

Rokiškio SIRENA
ISSN 2351-7433
Nepriklausomybės a. 12, Rokiškis
Tel. 8 666 76777
reklama@rokiskiosirena.lt

Leidėjas - UAB „Rokiškio Sirena”
Spausdina - UAB „AL grupė”

Skelbimai priimami:
www.rokiskiosirena.lt

DIZAINERĖ-MAKETUOTOJA
Lina Dūdaitė-Kralikienė
Tel. 8 672 36 089
lina@rokiskiosirena.lt

REKLAMOS SKYRIUS
Tel. 8 666 76 777
reklama@rokiskiosirena.lt

Leidžiamas antradieniais ir penktadieniais
Redakcija už skelbimų, reklamos ir užsakomųjų straipsnių turinį neatsako

Neturint raštiško UAB Rokiškio Sirena sutikimo, bet kokią laikraščio „Rokiškio Sirena” informaciją kopijuoti ir platinti griežtai draudžiama