Rokiškio
SIRENA
Rajono laikraštis
2018 m. sausio 12 d., penktadienis Nr. 3 (481)

Jėgų pusiausvyra savivaldybės taryboje pakito. Taikinyje – savivaldybės administracijos direktorius

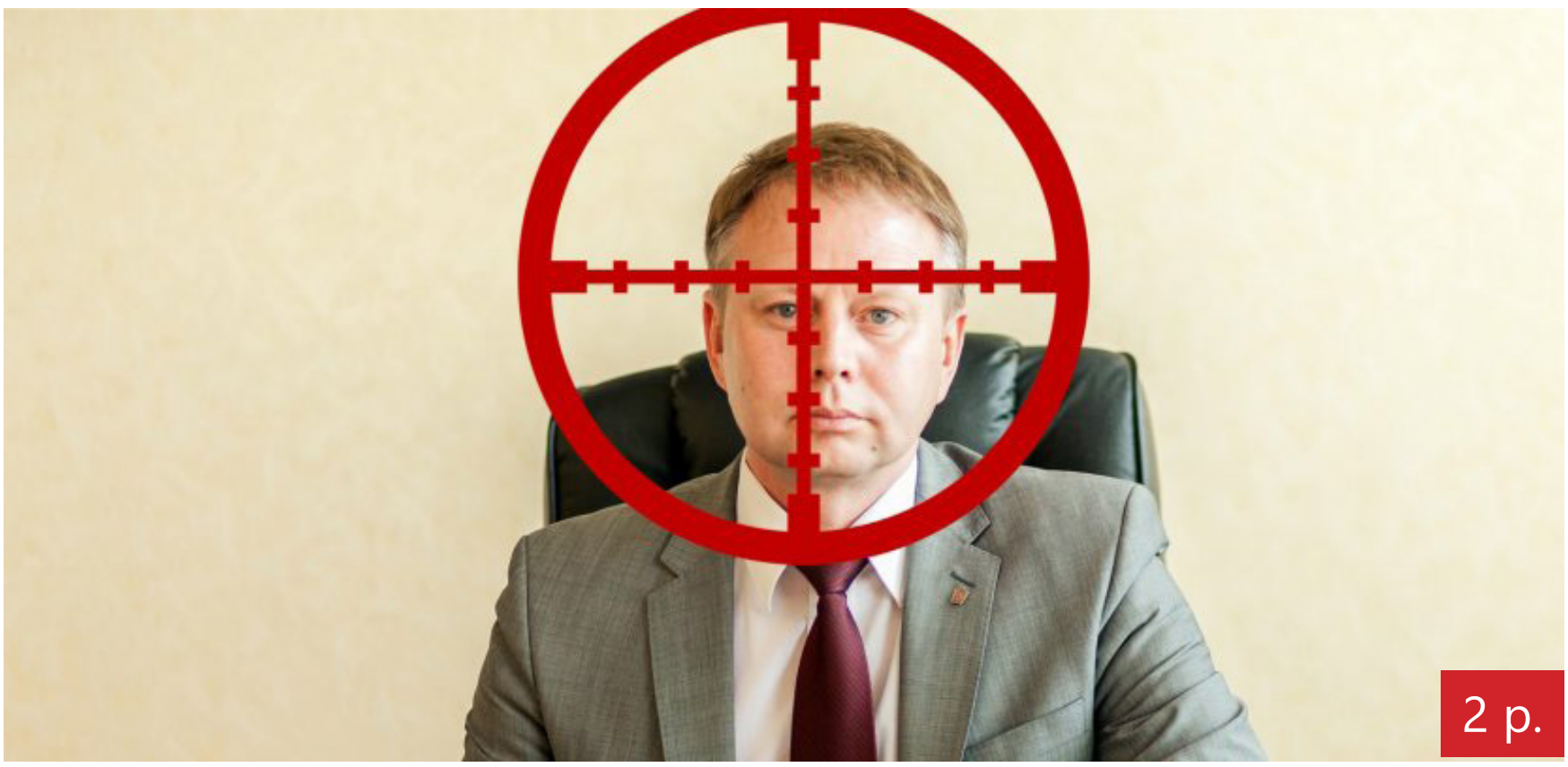

2 p.

Valerijus Rancevas pirmasis pajuto pakitusį jėgų santykį rajono taryboje.

„Rokiškio Sirenos“ archyvo nuotr.

Jau žinomas „Rokiškio Sirenos“ prenumeratos loterijos laimėtojas!

„Rokiškio Sirena“ prenumeratorius kvietė dalyvauti loterijoje, kurioje nėra pralaimėjusiųjų – Jūsų pašto dėžutėse kiekvieną antradienį ir penktadienį atsidurs laikraštis, kuriame – naujausios rajono žinios, įdomios nuomonės, įžvalgos, mūsų ir kaimyninių rajonų renginių anonsai ir daugybė kitų įdomių žinių. O jei ieškote daikto ar paslaugos, o gal pats siūlote ką parduoti, keisti, siūlote ar ieškote darbo – Jums siūlome daugybę asmeninių ir įmonių skelbimų. Iš gausaus mūsų laikraščio skaitytojų būrio prenumeratos pagrindinio prizo laimėtoja tapo Genovaitė Uldukienė. Nuo sausio 16-osios kviečiame laimėtoją atsiimti prizo į „Rokiškio Sirenos“ redakciją.
Burtų traukimo ceremonijos įrašas – svetainėje rokiskiosirena.lt.

Lapkričio pabaigoje susibūrusi iniciatyvinė grupė siūlo idėją Rokiškiui – šimtmečio aikštę

3 p.

Kokybiškai ir pigiai
* liejame pamatėlius kapinėse
* klijuojame rausvą, juodą akmenį, plyteles
* užpilame įvairių spalvų skaldele
* tvarkome, restauruojame nusvirusius, nugriuvusius paminklus
* kalame raides, bei datas
* gaminame paminklus
Priimami nestandartiniai užsakymai!
Tel. 8 604 85 099, 8 673 28803

Mūsų akys
AKIŲ LIGŲ KABINETAS
Konsultuojami kūdikiai, vaikai bei suaugusieji. Dirba gydytojai iš Kauno, Vilniaus, Panevėžio
Glaukomos diagnostika per vieną dieną. Atliekami akipločio, OCT tyrimai.
Su šeimos gydytojo siuntimu konsultacija nemokama
Registracija tel. 8 688 02 227
Nepriklausomybės a. 31A, PPC „Arabela“

KAPAVIEČIŲ TVARKYMAS
8 669 87 957
www.kapavieciutvarkymas.lt
• Tvarkome ir prižiūrime kapavietes.
• Liejame pamatėlius kapinėse.
• Restauruojame senas kapavietes.
• Užpilame įvarių rūšių skalda.
• Priimame nestandartinius užsakymus.
Darbus atliekame tik su kokybiškomis medžiagomis!

Sausio 12-oji, penktadienis, 2 savaitė

Iki metų pabaigos liko 353 dienos.
Tarptautinė arbatos diena
Lietuvos teismų diena
Saulė teka 08.37 val., leidžiasi 16.17 val.
Dienos ilgumas 7.40 val.
Mėnulis – delčia.

Savo vardadienius šiandien švenčia:

Arkadijus, Cezarija, Cezarijus, Vaigedas, Lingailė, Ernestas, Cezarė, Cezaris.
Rytoj: Veronika, Dargaudas, Gilvydė, Iveta, Raimonda, Vera, Hiliaras.
Poryt: Feliksas, Teodozijus, Auksė, Hilarijus, Laimis, Lilija.

Dienos citata

„Bailys - pavojingiausias žmogus, jo labiausiai verta bijoti“ (L. Bernė).

Dienos skaičius

36383,14

Tiek Eur žemės mokesčio rajono savivaldynei nesumokėjo 32 rajone veikusios įmonės.

3 p.

Šiandien pasaulio istorijoje

1580 m. gimė belgų chemikas Jeanas Baptiste'as van Helmontas. Jis sugalvojo žodį „dujos“ ir pirmasis pradėjo naudoti ledo tirpimo bei vandens virimo temperatūrą, kaip atskaitos taškus temperatūrai matuoti.

Šiandien Lietuvos istorijoje

1999 m. Seimas pripažino Lietuvos laisvės kovos sąjūdžio tarybos 1949 metų vasario 16 dienos deklaraciją valstybės teisės aktu.

Post scriptum

Spręsk apie žmogų ne iš nosies, o iš žodžio.

9 772351 743004

Jėgų pusiausvyra savivaldybės taryboje pakito. Taikinyje – savivaldybės administracijos direktorius

Prieš pat Kalėdas žlugo rajono tarybos valdančioji dauguma. Socialdemokratams trinktelėjus durimis, valdžios pusiausvyros svarstyklės smarkiai pakrypo opozicijos pusėn. Pirmasis politikų taikinyje atsidūrė rajono savivaldybės administracijos direktorius Valerijus Rancevas. Sausio 9 d. rajono savivaldybėje įregistruotas rajono tarybos narių prašymas sušaukti neeilinę jos sesiją. Prašymą pasirašė 15 rajono tarybos narių. Neeilinėje sesijoje būtų svarstomas nepasitikėjimo V. Rancevu klausimas.

„Rokiškio Sirena“ primena, kad eilinis rajono tarybos posėdis vyks sausio 23-ąją, jau pateiktas jo darbotvarkės projektas.

Opozicijos taikinyje – ne tik savivaldybės administracijos direktorius, bet ir vicemeras Egidijus Vilimas. Tačiau jis dėl rugsėjo pabaigoje nepavykusios interpeliacijos, iki kovo mėnesio yra įgijęs imunitetą: interpeliacijos E. Vilimui klausimas rajono taryboje negali būti svarstomas pusę metų.

„Rokiškio Sirenos“ inform.

Rokiškėnai buriasi bėgimui „Gyvybės ir mirties keliu“

Rokiškėnai bei kraštiečiai atsiliepė į mūsų karių savanorių idėją – bėgimui „Gyvybės ir mirties keliu“ sausio 14-ąją burtis po savojo miesto vėliava. Kasdieną gausėja gretos bėgikų, norinčių trasą įveikti bendra grupe, nešiniems Rokiškio miesto vėliava. Norintiesiems dar ne vėlu prisijungti. Krašto apsaugos savanorių pajėgų Vyčio apygardos 5-osios rinktinės 506-osios kuopos vadas kapitonas Sergejus Afanasjevas, kuris ir buria bėgikus draugėn, ragina trasą įveikti drauge.

O gal kai kurie norintieji bėgti tiesiog nedrįsta jungtis, bijodami neatlaikyti bėgimo tempo? „To bijoti neverta. Šis bėgimas nėra lenktynės, čia nebus nei pirmųjų, nei paskutiniųjų vietų. Mums nėra jokio tikslo šturmuoti rekordus. Tad bėgsime tokiu greičiu, kokiu bėgs lėčiausias grupės bėgikas. Nesibaiminkite ir junkitės prie mūsų“, – kvietė kapitonas, pats ne kartą įveikęs šio bėgimo daugiau nei 9 km trasą.

Rokiškėnų grupėje bėgs jaunieji šauliai, kariai savanoriai, skautai, sporto klubų nariai. Norintiesiems jungtis prie grupės apie bėgimą informaciją teikia kapitonas S. Afanasjevas, jo tel. (8-686) 79554.

„Rokiškio Sirenos“ inform.

Rokiškio rajono neįgaliųjų draugijos nariams koncertą padovanojo daugybė kolektyvų

Rokiškio kultūros centre vyko koncertas Rokiškio rajono neįgaliųjų draugijos nariams, jų šeimoms, draugams, artimiesiems. Žiūrovų susirinko pilnutėlė salė.

Neįgaliesiems koncertą dovanojo daugybė kolektyvų, solistų. Tai Deimantė Sadauskaitė, Leonas Karaliūnas, Panemunėlio vokalinis ansamblis „Gaja“, Juodupės senjorų klubo „Radasta“ ansamblis „Volungė“, Juodupės kaimo kapela „Jadupėla“, bočių ansamblis „Bočiai“ (nuotr.). Koncertą vedė nuostabioji, nepakartojama Nijolė Čirūnienė. Buvo užsukęs ir Kalėdų Senelis su dovanėlėmis ir Trijų Karalių pasiuntinys.

„Rokiškio Sirena“ inform.

PERKAME
Iškirsto miško žemę ir jaunuolynus.
Kaina 200-300 Eur/ha
Tel. 8 677 08977

KRIMINALAI

Vagys išnešė juvelyrinius dirbinius

Sausio 10 d. 12.13 val. moteris (gim. 1952 m.), gyv. Rokiškio r., pranešė, kad tądien apie 12 val. Kavoliškyje, Melioratorių g., pastebėjo, kad įsibrauta į jai priklausantį butą ir pagrobti juvelyriniai dirbiniai. Nuostolis tikslinamas.

Iškrito pro langą

Sausio 10 d. 10.24 val. Rokiškyje, Panevėžio g., iš ketvirto aukšto, pro virtuvės langą iškrito moteris (gim. 1932 m.), kuri dėl patirtų traumų greitosios medicinos pagalbos automobilyje mirė.

Panevėžio apskrities VPK inform.

Paskelbti 2018-ųjų šaukimo į kariuomenę sąrašai

Krašto apsaugos ministerija paskelbė šių metų šaukimo į Lietuvos kariuomenės sąrašus. Juose – beveik 28 tūkst. pavardžių.

Juos galima pamatyti interneto svetainėje https://sauktiniai.kam.lt. Į 2018-ųjų šaukimo sąrašus įtraukti beveik 28 tūkst. vaikinų nuo 19 iki 26 metų. Į juos galėjo patekti ir tie jaunuoliai, iki sąrašų sudarymo pateikę prašymus atlikti tarnybą savo noru. Vadinamieji šauktiniai savanoriai turi galimybę pasirinkti tarnybos vietą, jie gaus didesnį atlyginimą. Kiek daugiau garantijų gaus ir tie būsimieji šauktiniai, kurie išvydę savo pavardę sąraše paprašys tarnybą atlikti pirmumo tvarka. Tai gali daryti 18 – 38 metų vyrai ir moterys. Šiemet devynių mėnesių tarnybai įvairiuose Lietuvos kariuomenės daliniuose bus pašaukti beveik 3,9 tūkst. karo prievolininkų. Tai trimis šimtais daugiau karių nei pernai. Krašto apsaugos ministerija prognozuoja, kad nepaisant išliksiančio didelio savanorių ir pirmumo tvarka tarnybą atliksiančių šauktinių aktyvumo, į kariuomenės dalinius šiemet teks vykti ir daliai tikrųjų karo prievolininkų. Pernai privalomai pašaukti 53 jaunuoliai.

KAM inform.

Nuo meningogokinės infekcijos kūdikiai bus skiepijami Privalomojo sveikatos draudimo fondo lėšomis

Į vaikų profilaktinių skiepijimų kalendorių įtraukiami skiepai nuo B tipo meningokokinės infekcijos. Kaip planuoja Sveikatos apsaugos ministerija, kūdikiai bus pradėti skiepyti jau šių metų liepos mėnesį, kai tik bus nupirktos ir į Lietuvą pristatytos vakcinos.

Meningokokinė infekcija yra ūmi bakterinė infekcija, kurios sunkiausios klinikinės formos – žaibinis sepsis (kraujo užkrėtimas) ar pūlingas meningitas (galvos ir nugaros smegenų dangalų uždegimas).

Sveikatos apsaugos ministras Aurelijus Veryga pasirašė įsakymą, kuriuo į vaikų profilaktinių skiepijimų kalendorių yra įtraukiami skiepai nuo B tipo meningokokinės infekcijos. Jomis bus skiepijami patys mažiausi, 2 mėnesių sulaukę, pacientai.

Kaip įprasta, pilną skiepijimo schemą sudarys trys vakcinos dozės, tai reiškia, kad mažyliai bus skiepijami tris kartus ir tėveliams už tai mokėti nereikės. Pirmąją vakcinos dozę gaus 2 mėnesių kūdikiai, antrąją - 4 mėnesių, o trečiąją - 12-15 mėnesių vaikai.

Ministro A. Verygos teigimu, nuo šiol Lietuva bus viena pirmųjų šalių Europoje, pradėjusi skiepyti vaikus nuo B tipo meningokokinės infekcijos. Iki šiol šie skiepai buvo įtraukti tik į Airijos, Jungtinės Karalystės ir Italijos skiepijimų kalendorius.

„Lietuvoje sergamumas meningokokine infekcija yra gana didelis, o palyginti neseniai sukurta vakcina yra išties labai brangi, todėl tėveliams dažnai būdavo sudėtinga savo mažylius paskiepyti. Tad buvo ieškoma galimybių ir labai džiaugiuosi, kad jos rastos, jog būtų pradėti skiepyti vaikučiai, kurie patiria didžiausią riziką susirgti šia klastinga liga, nusinešančia gyvybes“, – sako ministras A. Veryga.

Pasak ministro, dabar viskas priklauso nuo Valstybinės ligonių kasos (VLK) ir jos organizuojamų viešųjų pirkimų procedūrų, kurių metu turi būti nupirktos reikiamos vakcinos, siekiant užtikrinti sklandų mažylių skiepijamą.

SAM duomenimis, VLK artimiausiu metu pradės vykdyti meningokokinės infekcijos vakcinos pirkimą. 2018 m. Privalomojo sveikatos draudimo fondo (PSDF) biudžete šios meningokokinės vakcinos įsigijimui numatyta 2,6 mln. eurų. Vaikams skiepyti skirtas vakcinas VLK perka kasmet, už jas sumokama PSDF lėšomis.

Kaip informuoja Užkrečiamųjų ligų ir AIDS centras, meningogokinė infekcija plinta oro lašeliniu būdu, imlūs asmenys artimo kontakto metu užsikrečia per kvėpavimo takus. Užkrėsti gali tiek sergantis asmuo, tiek sveikas bakterijų nešiotojas.

Bakterijų nešiojimas gali tęstis iki kelių savaičių. Inkubacinis periodas svyruoja 1-10 dienų (vidutiniškai 4 dienos).

Meningokokinė infekcija yra pavojinga įvairaus amžiaus žmonėms, tačiau dažniausiai serga vaikai iki 5 metų amžiaus. Pavojaus susirgti didėja, kai sergama virusinėmis respiracinėmis infekcijomis, nusilpus imunitetui, stresui ir pan. Ankstyvieji meningokokinės ligos požymiai panašūs į peršalimo ligų: karščiavimas, galvos skausmas, šaltkrėtis, sprando raumenų sustingimas, vėmimas. Susirgimui progresuojant ligos eiga sunkėja - išryškėja odos bėrimas.

Pasak medikų, meningokoko B galima išvengti, tačiau, priklausomai nuo vaiko amžiaus, reikia dviejų ar trijų vakcinų, o viena kainuoja per 100 eurų.

SAM inform.

Lapkričio pabaigoje susibūrusi iniciatyvinė grupė siūlo idėją Rokiškiui – šimtmečio aikštę

Rajono tarybos sausio 23-iosios posėdyje bus diskutuojama dėl Lietuvos šimtmečio aikštės. Šiuo vardu būtų pervadinta Jakovo Smuškevičiaus aikštė. Po rekonstrukcijos ji pakeistų veidą: ji būtų suformuota atkartojant Lietuvos žemėlapio kontūrus. Šią idėją rajonui siūlo iniciatyvinė grupė Lietuvos šimtmečio įamžinimui Rokiškio krašte.

Vienintelis apčiuopiamas pokytis J. Smuškevičiaus aikštėje per 27-erius Nepriklausomybės metus – pagaliau pašalintas paminklas svetimos valstybės didvyriui.

„Rokiškio Sirenos“ archyvo nuotr.

Kaip teigiama aiškinamajame rašte, ši grupė susibūrė 2017 m. lapkričio 30-ąją. Jos nariai: istorikas Valius Kazlauskas, visuomenininkai Jūratė Čypienė, Leonas Jankauskas, Aurika Aurylė, Vytautas Šukys, Raimondas Sirgėdas, dailininkas Arūnas Augutis, verslininkas Raimondas Tarvydis. Iniciatoriai siūlo įamžinti Lietuvos kontūrus aikštės kontūrais, o pačiai aikštei sukurti įdomų, patrauklų turinį.

Šia idėją svarstė sausio 9 d. posėdžiavusi rajono savivaldybės komisija. Visuomenininkų idėjai ji pritarė. Tačiau pačios idėjos įgyvendinimo, šiemet, ko gero, neišvysime: kad ji taptų kūnu, reikia ne tik atlikti sklypo formavimo procedūras, bet ir sukurti bei patvirtinti aikštės pertvarkos projektą, rasti lėšų jam vykdyti, atlikti viešuosius pirkimus.

Šiokių tokių komisijos abejonių sulaukė ir ambicinga idėja aikštėje atkartoti Lietuvos kontūrus. Nacionalinės žemės tarnybos Rokiškio skyriaus vedėjas Arvydas Šarka, atsakydamas į komisijos narių klausimus neslėpė, kad žemėtvarikininkai šiuo ypatingu atveju pasirengę ieškoti ypatingų sprendimų, tad idėjos atmesti nereikėtų. Siūlymą palaikė ir rajono vadovai, todėl idėjai komisija pritarė.

Rokiškio Sirena“ primena, kad Jakovo Smuškevičiaus aikštės klausimas rokiškėnams aktualus nuo pat Lietuvos Atgimimo laikų. 2015 m. birželį buvo surengta rajono gyventojų apklausa dėl J. Smuškevičiaus paminklo likimo. Jis – vienas Sovietų sąjungos didvyrių, jos karinių oro pajėgų vienas kūrėjų, Ispanijos pilietinio karo dalyvis, stalininių represijų auka. Visgi buvo nuspręsta paminklą iškelti. Aikštės likimo klausimas ne kartą buvo svarstomas: tikėtasi ją rekonstruoti Europos Sąjungos projektų lėšomis, padaryti patrauklia poilsio vieta, jaunimo skveru. Tačiau šių idėjų nepavyko įgyvendinti. Aikštei buvo siūlomas ir Prezideno Algirdo Mykolo Brazausko vardas: visai prie jos stovi namas, kuriame jis gyveno vaikystėje, prie jo pastatyta atminimo lenta. Tačiau šis pasiūlymas palaikymo nesulaukė. Ar bent Lietuvos valstybės atkūrimo šimtmečio jubiliejaus proga aikštė pakeis veidą, parodys laikas.

„Rokiškio Sirenos“ inform.

Už gruodį gaunamos vaiko priežiūros išmokos būna mažesnės

Dėl skirtingo neapmokestinamojo pajamų dydžio taikymo vaiko priežiūros išmokos už gruodį visada būna kiek mažesnės, mažus vaikus auginantiems ir vaiko priežiūros išmokas gaunantiems tėveliams primena „Sodra“. Pasak jos pranešimo, išmokų skirtumą tėveliai susigrąžina pateikę gyventojų pajamų mokesčio deklaraciją.

Taip nutinka dėl to, kad, apmokestinant vaiko priežiūros išmokas gyventojų pajamų mokesčiu (GPM), taikomas neapmokestinamasis pajamų dydis (NPD). Tačiau, išmokant išmokas už praėjusius mokestinius laikotarpius (praėjusius metus), gyventojų pajamų mokestis išskaičiuojamas netaikant NPD, todėl sausį (už praėjusių metų gruodį) išmokamos vaiko priežiūros išmokos būna mažesnės.

Šie pinigai niekur nedingsta ir juos išmokų gavėjai galės susigrąžinti Valstybinei mokesčių inspekcijai (VMI) pateikę metinę gyventojų pajamų mokesčio deklaraciją bei joje nurodę priklausantį metinį NPD.

Permokėta GPM suma bus sugrąžinta į deklaracijoje nurodytą išmokos gavėjo sąskaitą.

„Rokiškio Sirenos“ inform.

Rajono savivaldybė atsikrato beviltiškų skolų

32 ūkio subjektai rajono savivaldybei skolingi 36383,14 Eur skolas už valstybinės žemės nuomą. Rajono biudžeto šiais pinigais papildyti nepavyks: įmonės išregistruotos, tad iš jų išsieškoti nesumokėtą mokestį – beviltiška. Beje, mažiausia skola, kurios nesumokėjo UAB „Tyde“ – 0,1 Eur, nuo jos nedaug atsilieka bendra Lietuvos, Lenkijos ir Vengrijos įmonė uždaroji akcinė bendrovė „HELIANTA“, kuri skolinga 0,23 Eur delspinigių, 0,25 Eur savivaldybei liko skolinga išregistruota V. Uldukienės įmonė, 0,29 Eur AB „Obelių aliejus“.

Visgi liūto dalį sumos sudaro kelių įmonių įsiskolinimai. Didžiausios skolos viršija kelis tūkstančius eurų: UAB „Baltic Mills“ įsisikolino 4 833,22 Eur, UAN „Ekokompostas“ – 1 060,09 Eur, UAB „SUBARĖ“ – 6 789,30 Eur, UAB „Komnika Baltic“–1 652,66 Eur, Obelių žemės ūkio bendrovė – 10 949,35 Eur, UAB „Angelės duona“ – 2 001,50 Eur, UAB „TOGIDA“ – 4 799,86 Eur. Likusių įmonių įsiskolinimų suma – nuo kelių iki kelių šimtų Eur.

Beje, sąraše yra dvi įmonės, kurių skolos pažymėtos minuso ženklu: V. Lapinsko tikroji ūkinė bendrija „Juozvytas“ turėtų susigrąžinti 0,42 Eur, o UAB „Kavoliškis“ – 11,88 Eur. Tačiau joms to padaryti nebepavyks: įmonės išregistruotos.

Ar pripažinti beviltiškomis ir nurašyti iš apskaitos dokumentų iš Juridinių asmenų registro išregistruotų įmonių 36 383,14 Eur skolas už valstybinės žemės nuomą pagal sąrašą, spręs rajono taryba.

„Rokiškio Sirenos“ inform.

Krašto muziejuje išdalinti aukso vainikai

Rokiškio krašto muziejuje paskelbti konkursinės liaudies meno parodos „Aukso vainikas“ laureatai, vyko jų vainikavimo iškilmės. Pasipuošti garbingiausiu Lietuvos tautodailės apdovanojimu - aukso vainiku - siekė net 28 senųjų amatų tradicijas tęsiantys kūrėjai, iškovoję šią teisę regioninėse konkursinėse parodose.

„Rokiškio Sirena“ primena, kad Aukštaitijos geriausiųjų tautodailininkų darbų konkursinė paroda šiemet vyko Kupiškyje. Joje mūsų rajono kūrėjų darbai pirmųjų vietų nepelnė.

Aukso vainikų laimėtojai (iš kairės) Zenonas Skinkys, Virgilija Silvestra Šufinskienė ir Adolfas Teresius.

Rokiškio krašto muziejaus nuotr.

Respublikinio konkurso komisija, sudaryta iš žinomų šalies menotyrininkų, išrinko ir geriausiais metų meistrais paskelbė vaizduojamosios liaudies dailės meistrą, medžio drožėją Zenoną Skinkį iš Vilkaviškio, taikomosios liaudies dailės meistrę, keramikę Virgiliją Silvestrą Šufinskienę iš Kuršėnų ir skulptorių, kryždirbį Adolfą Teresių iš Garliavos.

Antrą vietą vaizduojamosios dailės kategorijoje pelnė grafikė Odeta Tumėnaitė-Bražėnienė iš Utenos, trečią - medžio drožėjas Steponas Kaminas iš Telšių. Taikomosios dailės grupėje antroji vieta skirta Vytautui Raukčiui iš Šilutės rajono, trečioji - šiaudinių sodų rišėjai Linai Živatkauskaitei-Žaliauskienei iš Lazdijų rajono. Kryždirbystės srityje antroji vieta teko skulptoriui, kryždirbiui Rimantui Zinkevičiui iš Ukmergės, trečioji - kryždirbiui Andriui Bieliukui iš Šakių rajono.

Specialūs diplomai įteikti tapytojui Zenonui Bulgakovui už poeziją tapyboje, audėjai Aldona Morkūnaitei-Valkauskienei už savitą tradicijos interpretaciją ir spalvas, kryždirbiams Aleksui Eugenijui Kulviečiui ir Pranui Petroniui už tradicijos puoselėjimą Lietuvoje ir pasaulyje, tautinių kostiumų audėjai Editai Šūmakarienei už gražų debiutą, kalviui Stanislovui Špukui už aukštą meistrystę ir kryždirbiui Daliui Udrakiui už įspūdingą debiutą.

Lietuvos nacionalinio kultūros centro įsteigti „Aukso vainiko“ apdovanojimai – svarbiausias šalies tautodailininkų – iškilių liaudies dailės kūrinių autorių - įvertinimas. Apdovanojimai skiriami už liaudies vaizdinę (skulptūrą, tapybą, grafiką, karpinius), taikomąją dailę (tekstilės, keramikos, taikomųjų medžio dirbinių, kalvystės, juvelyrikos bei paprotinius margučių, verbų, sodų dirbinius) bei kryždirbystę (kryžius, stogastulpius, koplytstulpius, koplytėles ir kitus tradicinės formos paminklus).

Įdomiausius, tradicijos atspindžio ir meniškumo požiūriu vertingiausius darbus bus galima pamatyti ir Lietuvos dainų šventės dienomis Švč. Mergelės Marijos Ramintojos bažnyčioje rengiamoje tradicinėje liaudies meno parodoje.

Birželio 30 - liepos 6 dienomis Vilniuje vyksianti dainų šventė „Vardan tos...“ skiriama Lietuvos nepriklausomos valstybės atkūrimo 100-mečiui paminėti.

„Rokiškio Sirenos“ inform.

Rajono laikraštis

Rokiškio rajono policija ragina telktis saugiai kaimynystei

Vagystės sudaro didžiąją dalį šalyje įvykdomų nusikaltimų. Policija deda daug pastangų, bet ištirti pavyksta ne visus nusikaltimus.

Jei norite netapti ilgapirščių aukomis, svarbu reikiamai pasirūpinti turto apsauga. Pagrindinės priemonės – saugios durų spynos, lauko apšvietimas, signalizacija, turto draudimas, vaizdo stebėjimo sistemos, pinigų ir vertybių saugojimas ne namuose, saugos tarnybų paslaugos… Viena efektyvių – saugi kaimynystė.

Saugios kaimynystės modelis grindžiamas bendradarbiavimu tarp policijos, savivaldos institucijų ir pačios bendruomenės. Norėdami užsitikrinti saugumą ir padėti policijos pareigūnams, žmonės imasi kurti saugią aplinką patys ir buriasi į saugios kaimynystės grupes.

Panevėžio apskrities vyriausiojo policijos komisariato Rokiškio rajono policijos komisariato pareigūnai, siekdami bendruomenių aktyvumo, iniciatyvumo, bendradarbiavimo, ragina rajono gyventojus trauktis į saugios aplinkos kūrimą ir steigti saugios kaimynystės grupes.

Norintieji įsitraukti į šį judėjimą kviečiami kreiptis į Panevėžio apskrities vyriausiojo policijos komisariato Rokiškio rajono policijos komisariato bendruomenės pareigūnus.

Panevėžio VPK inform.

Visuomeninė organizacija „Tyzenhauzų paveldas“ visuomenei pristatys knygą apie senąją dvarvietę

Vasario 15 d. 14 val. Rokiškio krašto muziejuje visuomeninė organizacija „Tyzenhauzų paveldas“ pristatys knygą apie senąją Rokiškio dvarvietę. Joje – naujausiais istoriniais šaltiniais ir tyrinėjimas paremta seniausios miesto dalies istorija.

Knyga „Senojo Rokiškio dvarvietė XVI–XVIII amžiais“ pasakoja apie iki šiol dar mažai žinomą Rokiškio senąją dvarvietę, kurios pradžia siekia Lietuvos didžiojo kunigaikščio Aleksandro laikus. Straipsnių autoriai supažindina su visuomeninės organizacijos „Tyzenhauzų paveldas“ narių inicijuotomis istorinių šaltinių paieškomis ir pateikia naujausių žinių apie kunigaikščių Krošinskių dvarą, Rokiškio bendruomenės dalyvavimą senosios dvarvietės archeologiniuose tyrinėjimuose ir pristato tyrimų rezultatus.

„Rokiškio Sirenos“ inform.

Skyrus papildomų lėšų neformaliojo švietimo krepšeliui, daugiau vaikų galės lankyti įvairius būrelius

Nuo sausio gerokai pasipildė neformaliojo vaikų švietimo krepšelis – šiemet tam skirta 11 mln. eurų ES fondų lėšų. Tai beveik trečdaliu daugiau negu pernai (8,2 mln. eurų). Skyrus didesnę sumą, daugiau vaikų bus galima priimti į įvairius būrelius, atsiras naujų programų.

„Vyriausybė tesėjo pažadą nuo šiemet skirti daugiau pinigų neformaliajam vaikų švietimo krepšeliui. Turime sudaryti galimybes, kad ir po pamokų visi mokiniai užsiimtų prasminga, jiems patinkančia, įvairius jų gebėjimus, talentus atskleidžiančia veikla. Skirdami daugiau lėšų ir tokiu būdu mažindami tėvų finansinį įnašą, tikimės, kad nuo šiemet neformaliojo švietimo programas lankančiųjų skaičius padaugės dar 10 procentų. Taip pat tikimės ir daugiau programų, įvairesnių jų krypčių“, – sako švietimo ir mokslo ministrė Jurgita Petrauskienė.

Neformaliojo švietimo krepšeliu naudojosi 25 proc. mokinių. Tikimasi, kad skyrus daugiau pinigų, šis skaičius ūgtelės iki 35 proc.

Valstybės skiriama lėšų suma vienam vaikui nesikeičia – turi būti skiriama nuo 10 iki 20 eurų, o konkrečią sumą nustato savivaldybė. Rekomenduojama, kad vienam vaikui būtų skiriama 15 eurų. Valstybės lėšomis gali būti finansuojama tik viena vaiko pasirinkta programa, kuriai per savaitę skiriama ne mažiau kaip 2 val. arba ne mažiau kaip 8 val. per mėnesį.

Savivaldybės interneto tinklalapyje išsirinkę vaikui patinkantį būrelį, tėvai turi susisiekti su jo organizatoriais ir pasirašyti sutartį.

Savivaldybių akredituotas programas ir programų rengėjų kontaktus galima rasti švietimo portale e.mokykla https://www.emokykla.lt/neformalus/edukacija/programos-mokiniams.

Skyrus daugiau pinigų tikimasi, kad atsiras daugiau organizacijų ir laisvųjų mokytojų, kurie parengs ir vaikams pasiūlys įdomių ir trūkstamų programų. Nors informacinių technologijų, gamtos, ekologijos, kraštotyros, techninės kūrybos, turizmo, teatro, pilietinio ugdymo ir kt. programų daugėja, bet palyginti su dominuojančiomis sporto, muzikos programomis, jų vis dar stinga. Savivaldybės taip pat turėtų užtikrinti, kad programų pasiūla tiek pradinių klasių, tiek vyresniems mokiniams būtų pakankama ir atitinkanti jų poreikius.

Neformaliojo vaikų švietimo krepšelis – valstybės skiriamos tikslinės lėšos – įvestas 2015 m.

„Rokiškio Sirenos“ inform.

Medienos ir nenukirsto miško pardavimo mokestį sumokėti reikia iki sausio 15-osios

Panevėžio apskrities valstybinė mokesčių inspekcija, kad iki sausio 15-osios visi miško valdytojai turi deklaruoti ir sumokėti privalomuosius 5 proc. atskaitymus į valstybės biudžetą iš pajamų, gautų už parduotą žaliavinę medieną, paruoštą jų valdomuose miškuose, taip pat už parduotą jų valdomą nenukirstą mišką. Tai aktualu gyventojams, kurie pardavė medieną ar nenukirstą mišką ir gavo pajamų 2017 m. antrąjį pusmetį. Įmonės šį mokestį moka kas mėnesį, iki kito mėnesio 15 d.

Panevėžio apskrityje už 2017 m. pirmąjį pusmetį 192 gyventojai deklaravo 1,7 mln. Eur pardavimo pajamų už parduotą žaliavinę medieną ar nenukirstą mišką iš jų sudarė beveik 86 tūkst. Eur mokėtina mokesčio suma. Atitinkamai už 2017 m. pirmąjį pusmetį 33 juridiniai asmenys deklaravo 8,7 mln. Eur pardavimo pajamų už parduotą žaliavinę medieną ar nenukirstą mišką iš jų sudarė 1,1 mln. Eur mokėtina mokesčio suma. Utenos apskrityje už 2017 m. pirmąjį pusmetį 159 gyventojai deklaravo 1,2 mln. Eur pardavimo pajamų už parduotą žaliavinę medieną ar nenukirstą mišką iš jų sudarė 60 tūkst. Eur mokėtina mokesčio suma. Atitinkamai už 2017 m. pirmąjį pusmetį 30 juridinių asmenų deklaravo 5,7 mln. Eur pardavimo pajamų už parduotą žaliavinę medieną ar nenukirstą mišką iš jų sudarė 752 tūkst. Eur mokėtina mokesčio suma.

VMI inform.

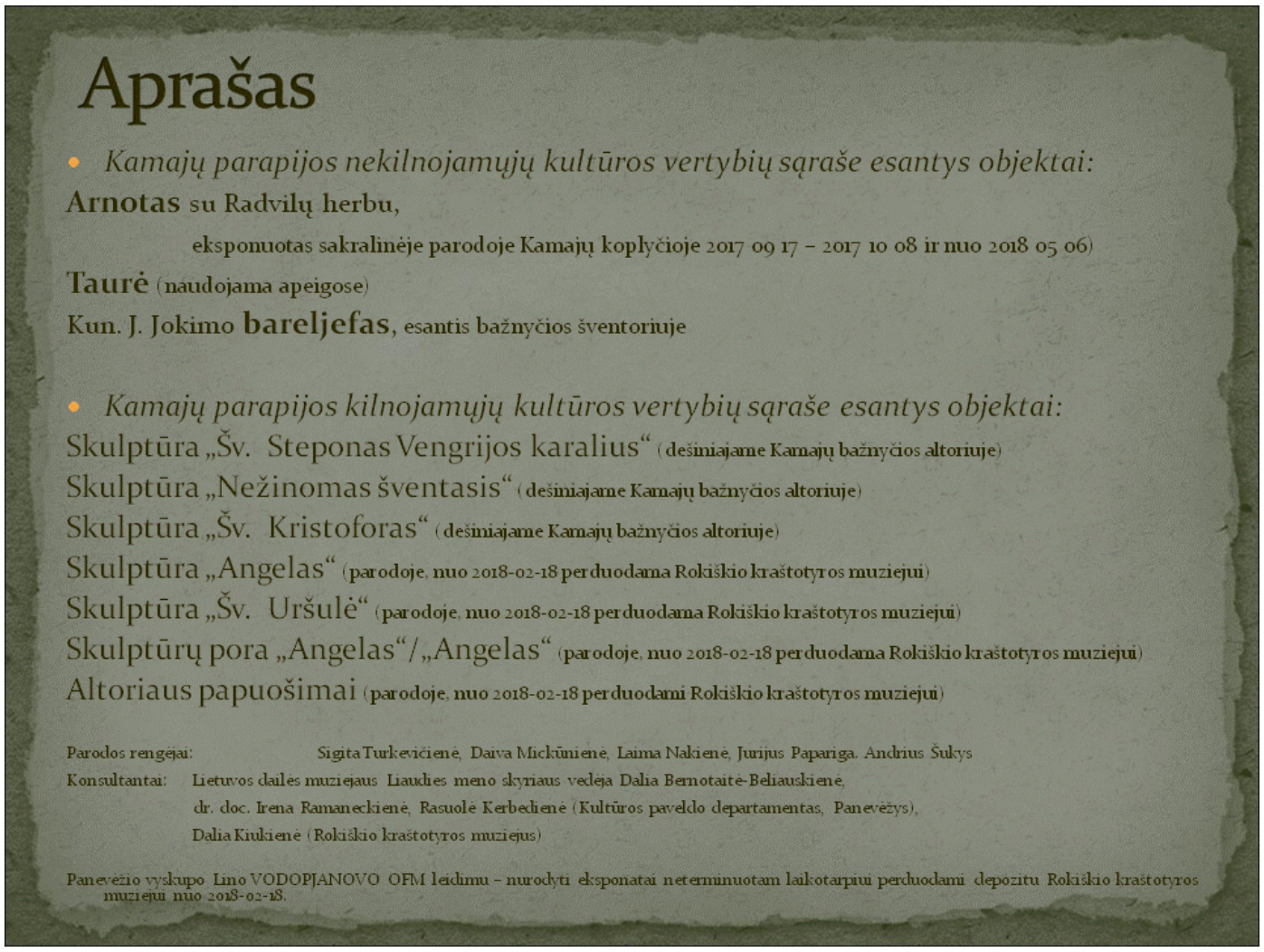

Kamajų parapija vėl kviečia į unikalią bažnytinio meno parodą

Kamajų parapija vėl džiugina rajono žmones išskirtiniais renginiais. Ką tik ji sužavėjo įspūdingo grožio prakartėle, o dabar bažnytinio meno gerbėjus vėl kviečia į parodą.

Kai kurie parodoje eksponuojami bažnytinio meno kūriniai bus perduoti Rokiškio krašto muziejui, taigi iki vasario 18-osios yra unikali proga išvysti juos sakralinėje erdvėje.

„Rokiškio Sirenos“ inform.

Savivaldybės pralaimi kovą dėl emigrantų: siekia ne susigrąžinti, o išlaikyti dar neišvykusius

Savivaldybės jaučiasi pralaimėjusios kovą dėl išvykusiųjų, nes siūlomos galimybės dažnai neatitinka grįžtančių emigrantų lūkesčių. Todėl dauguma savivaldybių labiau orientuojasi į dar likusių gyventojų išlaikymą.

Taip parodė trečiadienį Prezidentūroje pristatytas Tarptautinės migracijos organizacijos (TMO) Vilniaus biuro atliktas tyrimas. Jo metu aiškintasi, kaip savivaldybės vertina emigracijos problemą ir yra pasirengusios priimti grįžusius. TMO Vilniaus biuro vadovė Audra Sipavičienė pastebi, kad pastaraisiais metais matomas tam tikras grįžtamosios migracijos augimas: per 11 praėjusių metų mėnesių grįžo 16,6 tūkst. žmonių – dviem tūkstančiais daugiau nei per visus 2016 m.

Tyrimo metu apklausti 44 savivaldybių atstovai (iš viso yra 60), 13 grįžusių emigrantų, taip pat atliktas viešosios nuomonės tyrimas. 59 proc. savivaldybių emigraciją įvardija kaip didelę problemą. Tačiau regionai kenčia ne tik nuo emigracijos, bet ir nuo vidinės migracijos.

A. Sipavičienė pastebi, kad daugelis emigracijos ir grįžtamosios migracijos veiksnių yra už savivaldybės kompetencijos galios ribų. „Tyrimo duomenimis, savivaldybės jaučiasi pralaimėjusios kovą dėl išvykusių, nes jų siūlomos galimybės dažnai neatitinka grįžtančiųjų lūkesčių. Dažniausiai dėl nepakankamų galimybių, žemų atlyginimų ir todėl, kad ne viskas savivaldybių valioje“, – kalbėjo A. Sipavičienė. Nors daugelis savivaldybių pasirengusios pasiūlyti darbo vietų tiek mažai kvalifikuotiems darbuotojams, tiek įvairių sričių specialistams, jose siūlomas atlyginimas, vidutiniškai siekiantis 450-700 euro, yra mažai pajėgus konkuruoti ne tik su užsieniu, bet ir su šalies didmiesčiais. Tiesa, itin trūkstamiems specialistams kai kur siūlomas 1000 eur atlyginimas, taip pat tarnybinis butas. Dėl šių priežasčių 59 proc. savivaldybių labiau orientuojasi į likusiųjų išlaikymą, ir tik 21 proc. jų siekia susigrąžinti išvykusius, tačiau dažniausiai iš didžiųjų miestų, o ne iš užsienio.

Tik 15 iš 44 savivaldybių turi mechanizmus ryšiui su išvykusiais emigrantais palaikyti. Dažniausiai įvardinta priemonė – savivaldybės interneto puslapis. Nė viena savivaldybė neturi konkretaus plano, ką darytų, jei vienu metu grįžtų daug emigrantų. Pusė savivaldybių atstovų nežino, kokie grįžtančiųjų poreikiai. A. Sipavičienė pastebi reemigracijos paradoksą, kada užsienyje žmogus integruotis (susitvarkyti dokumentus, įsidarbinti, susirasti būstą) sugeba, grįžęs į Lietuvą – ne. Taip yra todėl, kad užsienyje tautiečiams padeda gerai išvystęs emigrantų tinklas, užsienyje žmogus labiau mobilizuotas, jaučiasi atsakingas už save. Tuo metu grįžus į Lietuvą dažnai užvaldo nuostata, kad Lietuva jau vien už sugrįžimą jam kažką skolinga ir bet kokios biurokratinės kliūtys vertinamos „per padidinamąjį stiklą“. A. Sipavičienė rekomenduoja efektyvinti pagalbą emigrantams tose srityse, kurios yra tiesiogiai savivaldybės kompetencijos ribose. Raginama viešinti sėkmės istorijas ir gerai veikiančias regionines iniciatyvas, svarstantiems grįžti savivaldybėje paskirti kontaktinį asmenį. TMO Vilniaus biuro vadovė įsitikinusi, kad ėmusis žingsnių, emigrantus galima susigrąžinti ir į mažesnius miestus.

Minėtas tyrimas trečiadienį pristatytas ir šalies merams, kurie susitikime su šalies prezidente Dalia Grybauskaite kalbėjosi apie emigraciją ir aptarė galimą savivaldybių indėlį sprendžiant su ja susijusias problemas. „Kartais, kai aš važinėju, dalis merų klausia, ką centrinė valdžia kada duos ir padarys, bet patirtis ir pavyzdžiai rodo, kad viskas prasideda nuo apačios, nuo tų paslaugų, kurios yra arčiausiai, prie žmogaus“, – žurnalistams prieš susitikimą su merais sakė D. Grybauskaitė. Ji minėjo teigiamus pavyzdžius Tauragėje ir Alytuje, tačiau sakė, kad yra tokių savivaldybių, kurios nežino, ir nelabai nori daryti. D. Grybauskaitės teigimu, kas antras išvažiavęs lietuvis norėtų grįžti namo, tačiau reikia ir noro juos matyti čia. „Tą reikia įrodyti darbais, o tai viskas pirmiausia priklauso nuo savivaldos. Apačioj, savivaldos lygmenyje, yra galimybė ir suteikti būstą, ir įvairias paslaugas, pavyzdžiui, vaikų integracijos, vaikų darželių, išsilavinimo, daugelis klausimų yra savivaldos reikalas ir tai kartais labai svarbu“, – kalbėjo prezidentė. Keliaudama po Lietuvą šalies vadovė teigia išgirdusi, pavyzdžiui, vaikų žaidimo aikštelių poreikį – grįžusiems iš užsienio to stinga. Tačiau, sako D. Grybauskaitė, kai kurie merai nustemba, kad tokie atvejai kartais nulemia grįžtančių žmonių savijautą. „Kartais netgi ne atlyginimas sprendžia, o būtent savijauta, integracijos galimybės, kaip jie bus priimti, netgi biurokratas kaip kalba su grįžusiu žmogumi – ar formaliai, ar atstumiančiai, ar vis tik su užuojauta ir realiai norėdamas padėti“, – aiškino D. Grybauskaitė.

Kaip teigiama Prezidentūros pranešime, emigraciją Lietuvos gyventojai laiko didžiausia šalies bėda. Svetur ieškoti laimės kasmet išvyksta apie 40 tūkst. žmonių. Vien 2017-aisiais iš Lietuvos emigravo per 50 tūkst. piliečių, o per visą nepriklausomybės laiką Lietuva neteko beveik ketvirtadalio gyventojų.

„Rokiškio Sirenos“ inform.

GARSO TECHNIKA

• Labai geros būklės CD grotuvą Panasonic CQ-C7303N. MP3, WMA. Kaina 25 Eur.
Tel. 8 687 73 075. Rokiškis
• Labai geros būklės CD grotuvą AP CD - 5800 CD. MP3, AUX. Kaina 25 Eur. Tel. 8 687 73 075. Rokiškis
• CD grotuvą PLU2, P2 - 3030. MP3. Kaina 10 Eur.
Tel. 8 687 73 075. Rokiškis
• Labai geros būklės CD grotuvą Vdo Dayton CD 1327. Yra MP3, AUX. Kaina 25 Eur.
Tel. 8 687 73 075. Rokiškis
• Labai geros būklės CD grotuvą Panasonic CQ - C1303NE. MP3, AUX. Kaina 30 Eur.
Tel. 8 687 73 075. Rokiškis
• Labai geros būklės CD grotuvą AP CD - 5800 CD. MP3, AUX. Kaina 25 Eur. Tel. 8 687 73 075. Rokiškis
• Labai geros būklės CD grotuvą AP CD - 5800 CD. MP3, AUX. Kaina 25 Eur. Tel. 8 687 73 075. Rokiškis
• Labai geros būklės CD grotuvą Sony CDX - MP40. MP3. Kaina 20 Eur. Tel. 8 687 73 075. Rokiškis
• Magnetolą CD, mp3, USB. Kaina 25 Eur. Tel. 8 685 75 884. Rokiškis
• Automobilinės magnetolos su USB, mp3 ALPINA 30 Eur, CLATRONIC. Kaina – 25 Eur.
Tel. 8 685 75 884. Rokiškis
• Naujas, vieną kartą naudotas kolonėles, yra usb, aux, integruotas stiprintuvas, groja gražiai. Kaina 130 Eur. Tel. 8 626 61 092. Rokiškis
• Automobilinį Alpina grotuvą su usb jungtimi. Kaina 35 Eur.
Tel. 8 685 75 884. Rokiškis
• CD grotuvus, visi veikiantys, kainos mažos. Kaina 10 Eur.
Tel. 8 695 29 133. Kupiškis

GYVULIAI, GYVŪNAI

• Mėsinių veislės paršelius auginti. Tel. 8 603 55 526. Rokiškis
• Ėringas avis ir avis su ėriukais. Tel. 8 610 19 607. Rokiškis
• 7 mėn triušius.
|Tel. 8 692 45 152. Rokiškis
• Šviežiapienę, pieningą, penkių veršių karvę. Tel. 8 654 62 327. Rokiškis

IEŠKO DARBO

• Galiu prižiūrėti senyvo amžiaus moterį. Tel. 8 616 73 825. Rokiškis
• Galiu prižiūrėti senyvą moterį arba vaiką Obeliuose.
Tel. 8 672 99 068. Rokiškis
• Ieškau vairuotojo darbo. Esu įgijęs C - CE kat. 95 prof. ADR..
Tel. 8 646 68 336. Rokiškis
• 61 m. tvarkingas, darbštus vyras galėtų gyventi ir prižiūrėti sodybą. Siūlyti įvairius variantus. Pirmenybė Biržų, Pakruojo, Pasvalio raj.,tačiau galima ir kituose miestuose. Antanas.
Tel. 8 687 66 222. Biržai
• Nuolatinio darbo: valytojos, virėjos padejėjos ar padėti prekiauti turgelyje. Siūlyti įvairius variantus. Vairuoju automobilį.
Tel. 8 646 81 861. Rokiškis
• Ieškau papildomo darbo, turiu B, C, CE, TR2 kategorijų vairuotojo pažymėjimą. Tel. 8 625 81 278. Rokiškis
• Ieškau papildomo darbo. Siūlyti variantus. Kaina 30 Eur.
Tel. 8 675 16 894. Rokiškis
• Valytojos ar pagalbinės darbininkės darbo. Gali būti ir ne pilna darbo diena.
Tel. 8 646 81 861. Rokiškis
• Ieškau apdailininko darbo.
Tel. 8 688 20 398. Rokiškis
• 45 metų moteris ieško bet kokio darbo. Turiu B kategorijos vairuotojo pažymėjimą.
Tel. 8 646 05 186. Rokiškis
• Ieškau pardavėjos, pagalbinės darbuotojos ar kitokio darbo.
Tel. 8 625 12 548. Rokiškis
• 40 m. vyras ieško darbo, galiu skaldyti malkas. Tel. 8 602 50 283. Rokiškis

KITA

Skardą lankstiniams, dengta plėvele, lygi. Spalva RAL7016 (pilka). Plotis 75 cm, ilgis 50 m, storis 0,45 mm. Rulone 38 kv.m. Yra 3 vnt. Vieneto kaina 100 Eur.
Tel. (8-622) 11330

• Buitinius dujų balionus. 20 vienetų. Tel. 8 675 13 781. Kupiškis
• Caro Nikolajaus moneta 25 rublių, 1908 datacijos. Kaina 10 Eur, siuntimas į kitą miestą +2 Eur (galima derėtis). Tel. 8 616 15 320. Kaunas
• Sausas malkas, atvežu.
Tel. 8 671 89 551. Rokiškis
• Nebrangiai gerą akvariumą, apie 100 l 80x35x35 su dangčiu, paruoštas naudojimui.
Kaina 35 Eur. Tel. 8 693 82 442. Rokiškis
• 8 t keliamąjį liftą, iškėlimo aukštis apie 6 m.
Tel. 8 685 37 720. Rokiškis
• Beržines šluotas, kaina sutartin..
Tel. 8 630 28 060. Rokiškis
• Metalinius lovius (paršeliams, kiaulėms, paukščiams).
Tel. 8 625 81 278. Rokiškis
• Pigiai atiduodu iškirstus krūmus, beržo šakas smulkinimui, kiekis didelis. Tel. 8 625 50 918. Rokiškis
• Briedžio ragų pakabą. Papuoš jūsų aplinką. Kaina 40 Eur.
Tel. 8 612 70 816. Rokiškis
• Sauskelnes suaugusiems, 4 dydis, pigiai. Tel. 8 651 51 222. Rokiškis
• Naujus vaizdo registratorius . Kaina 30 Eur. Tel. 8 670 99 923. Rokiškis
• Naujus šviečiančius akumuliatorinius lazerius – 15 Eur ir naujus „Scholl nail“ prietaisus nagų grybeliui gydyti – 12 Eur. Ir naujus pėdų šveitiklius „Scholl“ – 15 Eur. Siunčiu. Tel. 8 670 99 923. Rokiškis
• Naujus dujų balionėlius savigynai 6 Eur/vnt. mažiausiai 5 vnt. siunčiu. Žvejybiniai tinklai.
Tel. 8 670 99 923. Rokiškis
• Naujas signalizacijas tinka garažams ir kitiems objektams. Ir elektrošokus apsaugai.
Kaina 15 Eur. Tel. 8 670 99 923. Rokiškis
• Naujus prietaisus nuo kurmių ir kurklių 18 Eur, naujus prietaisus žiurkėms, pelėms, tarakonams naikinti 12 Eur ir priedus į dirvą nuo kurmių ir kurklių 15 Eur. Vokiški. Kaina 18 Eur.
Tel. 8 670 99 923. Rokiškis
• Naujus tinklus nuo paukščių 1m/2 Eur, naujus garso prietaisus paukščiams baidyti 40 Eur. Siunčiu.
Tel. 8 670 99 923. Rokiškis
• Naujus klausos aparatus, čekų gamybos 40 Eur ir kraujospūdžio matuoklius 25 Eur.
Tel. 8 670 99 923. Rokiškis

KOMPIUTERINĖ TECHNIKA

• Hp elitebook 6930p nešiojamą kompiuterį, tinkantis darbui, mokslams ir pramogoms. Kompiuterio parametrai: dviejų branduolių intel dual core P9400 procesorius,160gb 7200rpm kietasis diskas, 4gb ram.. Kaina 99 Eur.
Tel. 8 614 86 759. Rokiškis
• Idealios būklės,kaip naują planšetinį kompiuterį SAMSUNG GALAXY TAB A SM-T585. Dedama SIM kortele. Visiškai sukomplektuotas. Garantija. Dėkliukas. Pirktas kovo mėn. pabaigoje. Domina keitimas. Kaina 180 Eur. Tel. 8 687 73 075. Rokiškis
• Labai geros būklės nešiojamą kompiuterį-planšetę LENOVO YOGA 500-14IBD. Garantija dar metams. Domina keitimas. Kaina 300 Eur. Tel. 8 687 73 075. Rokiškis
• Stacionarų kompiuterį processor AMD Athlom 7750 dual core [2branduoliu] RAM2GB disk 100GB Windows 8,1pro - lietuviški. Už papildomą kainą yra monitorius bei kiti priedai. Kaina 40 Eur. Tel. 8 693 82 442. Rokiškis
• Modemą Vodafone HUAWEI

Rajono laikraštis

LAISVALAIKIS

		3	8				9	
			3	4				7
					6	3		
1						5	7	2
	3	2				9	8	
7	9	5						6
		1	2					
5				6	1			
	6				5	1		

SIRENA GARANTUOJA

Vieną NEMOKAMĄ reklamą naujiems klientams (juridiniams asmenims). JOKIŲ papildomų sąlygų. Įsitikinkite.

Tel. 8 666 76777
reklama@rokiskiosirena.lt

MALKOS

Beržas.....20 Eur
Alksnis.....18 Eur
Drebulė.....16 Eur
Spygliuotis16 Eur

Užsakymai telefonu:
8 677 08977

Malkų ilgis 3m.Vežame 34 metrus. Pristatymas nemokamas.

UAB „SNETLAUŽA“
* PASTOLIŲ
* Sodo-daržo
* Statybos
ĮRANKIŲ NUOMA
TEL. 8-634 85604
Miškininkų g. 3, Rokiškis

Rokiškio Juozo Keliuočio viešosios bibliotekos vaikų ir jaunimo skyriaus VIP (viešojoje interneto prieigoje), Taikos g. 19 tęsiami NEMOKAMI kompiuterinio raštingumo mokymai. Organizuojamos pradedančiųjų ir jau pažengusių, norinčių atnaujinti žinias dalyvių grupės.
Registracija telefonu 8 458 52793

Ames
American English School
antroji gimtoji

Moksleivi!
Lavink viešojo kalbėjimo įgūdžius anglų kalba Rokiškyje NEMOKAMAI

Vietų skaičius ribotas

Sutarčių pasirašymas tik iki sausio 25 d. 18.00 val.

8 630 05707, 8 685 69602, laima@ames.lt
www.ames.lt

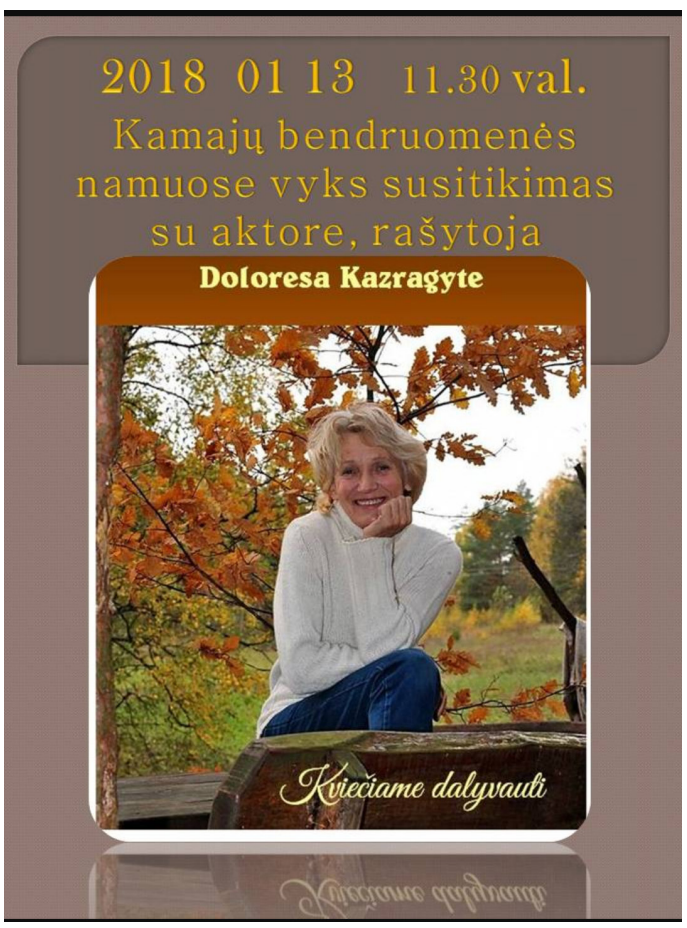

MB "Giriunta"
Mini ekskavatoriaus paslaugos
Žemės kasimas, lyginimas ir kiti darbai.
Kasyba iki 3,4m gylio
Krovinių pervežimas iki 5t
Nežinai ką rinktis: kastuvą ar ekskavatorių? Skambinkite mums!
Tel. +37060377107

ROLETAMS NUOLAIDOS IKI 20 PROC.,
NEMOKAMAS ROLETŲ MONTAVIMAS VISĄ SAUSIO MĖNESĮ

- Plastikiniai langai,
- Vidaus ir lauko durys,
- Apsauginiai stogeliai,
- Užraktai langams,
- Vidaus ir lauko palangės,

IĮ GEDITA
Vilties g. 10–8, Rokiškis
tel. 8 673-51413, 8 458-53051
www.gedita.lt

R207. Veikia gerai, priskitas BITĖS tinklui. Yra galimybė Wi-fi ryšį turėti bet kur, svarbu, kad veiktų BITĖS ryšys. Kaina 15 Eur. Tel. 8 614 86 759. Rokiškis

• Geros būklės nešiojamą kompiuterį HP 4520s. CPU i-3 intel VGA Intel, HDD 250Gb 7200rpm, RAM 4Gb, prieš 3mėn. pirkta nauja baterija, originalus kroviklis, ekranas 15,6 led. Windows 7 64bit. Veikia labai gerai. Kaina 130 Eur. Tel. 8 614 86 759. Rokiškis

• PlayStation 3 slim 160gb kietajame diske viskas veikia puikiai. Yyra 2 pulteliai, hdmi laidas, 13 žaidimų. Kaina 140 Eur. Tel. 8 626 08 588. Rokiškis

• Play Station 3 slim, 160GB kietojo disko talpa. Viskas veikia, įrenginys kaip naujas, tik nėra pultelių, laidų. Kaina 40 Eur. Tel. 8 626 08 588. Rokiškis

MOBILIEJI TELEFONAI

• Laisvų rankų įrangą telefonui. Du įrangos komplektai. Kaina 20 Eur. Tel. 8 673 04 001. Rokiškis

• Geros būklės Samsung SGH - P310. Yra dokumentai. Domina keitimas. Kaina 40 Eur. Tel. 8 687 73 075. Rokiškis

• Idealios būklės, kaip naują telefoną Samsung Galaxy S5 mini. Spalva balta, pilnas rinkinys. Domina keitimas. Kaina 130 Eur. Tel. 8 687 73 075. Rokiškis

• Idealios būklės, kaip naują mobilųjį telefoną Samsung Galaxy J5, auksinės spalvos. Dėkliukas, plėvelė ant ekrano. Dokumentai, pilnas rinkinys. Domina keitimas. Kaina 100 Eur. Tel. 8 687 73 075. Rokiškis

• Geros būklės mobilų telefoną Samsung Galaxy J5 2016, juodos spalvos. Dedamos dvi sim kortelės. Dokumentai. Domina keitimas. Kaina 120 Eur. Tel. 8 687 73 075. Rokiškis

• Naują Nokia Lumia 520. Spalva balta. Dokumentai. Užblokuotas. Domina keitimas. Kaina 50 Eur. Tel. 8 687 73 075. Rokiškis

• Išmanųjį laikrodį. Galima naudoti kartu su telefonu arba SIM kortelę dėti tiesiai į laikrodį. Yra kamera, galima atsiliepti per laikrodį ir kalbėtis, naršyti, yra skaičiuotuvas, siųsti/gauti sms ir daugybė funkcijų. Kaina 25 Eur. Tel. 8 611 17 063. Rokiškis

• SAMSUNG galaxy SM-G313HN geros būklės, viskas veikia. Kaina 40 Eur. Tel. 8 673 31 841. Rokiškis

• Samsung telefonus, siūlyti įvairius variantus. Tel. 8 604 01 912. Rokiškis

• SAMSUNG S7 edge. Veikia gerai. Pilna komplektacija. Įskilęs priekinis stiklas.. Kaina 270 Eur. Tel. 8 697 41 092. Rokiškis

MAISTO PRODUKTAI

• Medų (40 kg) 2017 m. vasaros. 1 kg - 4 Eur. Tel. 8 682 11 040. Rokiškis

• Medų, išfasuotą po 1 kg, kaina – 4,5 Eur. Tel. 8 458 33083. Tel. 8 610 10 261. Rokiškis

• Rapsą aliejui spausti. Tel. 8 610 38 518. Zarasai

• Kibirą lajaus. Tel. 8 654 62 327. Rokiškis

Rokiškio SIRENA

TRANSPORTO PRIEMONIŲ DALYS

Superkame įvairių markių automobilius. Transporto priemonės gali būti tvarkingos arba su defektais, nevažiuojančios, daužtos, skirtos ardymui ar utilizavimui. Parduodame naudotas automobilių dalis.
Tel. (8-606) 06115

• Žiemines padangas 195/65 R15. Kaina 60 Eur. Tel. 8 698 78 209. Rokiškis

• Žiemines padangas 175/65 R14 7 mm 2vnt., 195/65 R15 5 mm 2 vnt., 205/55 R16 7mm dygluotos 4 vnt. Tel. 8 619 11 054. Rokiškis

• Žiemines padangas 175/65 R14 7 mm 2 vnt., 195/65 R15 5mm 2 vnt., 205/55 R16 7 mm dygluotas 4 vnt.. Tel. 8 619 11 054. Rokiškis

• VW Golf 3 dalimis 1.9 l 66 kW. Tel. 8 612 74 047. Rokiškis

• Lengvojo lydinio ratus, 17 colių, nuo Audi A6, 2005 m. Tarpas tarp skylių 112. Padangų likutis apie 7 mm. Kaina 250 Eur. Tel. 8 687 73 075. Rokiškis

• Ratlankius: BMW R15 60 Eur OPEL VECTRA R16 150 Eur AUDI R15 130 Eur PEUGEOT 307 100 Eur. Tel. 8 685 75 884. Rokiškis

• Dėvėtas padangas, žiemines, vasarines, M+S 14,15,16,17. Kaina 8 Eur. Tel. 8 685 75 884. Rokiškis

• VW Golf 3 dyzelis 1.9 l 55 kW. Tel. 8 671 51 396. Rokiškis

• BMW 325 TDS ir ROVER 620. Rover labai daug naujų dalių sudėta ir pravažiuota labai nedaug. Kaina 100 Eur. Tel. 8 619 32 390. Rokiškis

• AUDI, VW R16 R17 R15 lengvojo lydinio bei skardinius ratlankius. Visa informacija telefonu. Kaina 15 Eur. Tel. 8 628 87 687. Rokiškis

• FORD Galaxy ir VW Sharan. Tel. 8 628 87 687. Rokiškis

• VW GOLF 4, universalas 1,9 TDI. Tel. 8 628 87 687. Rokiškis

FOLTEKA Įvairių markių automobilių PARDUODA
NAUDOTOS DALYS
Stoties g. 17F, Rokiškis
Tel. 8 698 89 403

ŠEŠTADIENIS 01.13

LRT
06:00 Himnas
06:05 Beatos virtuvė.
07:00 Džiunglių būrys skuba į pagalbą
07:20 Alvinas ir patrakėliai burundukai
07:30 Detektyvė Miretė
07:45 Džeronimas
08:10 Karinės paslaptys
09:00 Labas rytas, Lietuva
12:00 Lietuvos laisvės gynėjų dienai
12:15 Žemyno išvaduotojas. Jonas Paulius II ir komunizmo žlugimas
13:55 Ekskursantė
15:45 Žinios.
16:00 Sveikinimų koncertas
17:30 Žinios
18:00 Teisė žinoti
18:30 „Mes nugalėjom"
19:30 Stilius
20:30 Panorama
21:00 Paramos Ukrainai koncertas „Kartu iki pergalės"
23:00 Nemiegantys Siatle
00:45 „Mes nugalėjom".
01:35 Žemyno išvaduotojas. Jonas Paulius II ir komunizmo žlugimas
03:10 Teisė žinoti.
03:35 Keliai. Mašinos. Žmonės.
04:00 Karinės paslaptys.
04:45 Auksinis protas.

3
06:15 Televitrina
06:30 Aladinas
07:00 Legenda apie Korą
07:30 Transformeriai. Maskuotės meistrai
08:00 Aladinas
08:30 Supereksper tai
09:00 Virtuvės istorijos
09:30 Gardu Gardu
10:00 Svajonių ūkis
10:30 Heida
12:45 Meilė keliauja laiku. Safyrė
15:05 Oskaras
17:15 Ekstrasensai detektyvai
18:30 TV3 žinios
19:30 Aplink pasaulį per 80 dienų
21:55. Sensacija
00:25 Ką radau, tas mano
02:10 Amerikietiškas pyragas

06:30 Madagaskaro pingvinai
06:55 Tomas ir Džeris
07:20 Ančiukai Duoniukai
07:45 Kung Fu Panda
08:10 Keista šeimynėlė
08:35 Tomo ir Džerio pasakos
09:00 Peliukas Stiuartas Litlis
09:30 Tinginių miestelis
10:00 Varliaveidis Fredis
11:40 Kapitonas Zumas
13:25 Nelydimi nepilnamečiai
15:15 Pričiupom!
15:45 Nuogas ginklas 2 1/2. Baimės kvapas
17:30 Bus visko
18:30 Žinios
19:30 Debesuota, numatoma mėsos kukulių kruša 2
21:20 Įsivaizduok tai
23:25 Laukinės aistros
01:25 Snaiperis

BTV
06:00 F. T. Budrioji aki
08:45 Sveikatos ABC televitrina
09:00 Autopilotas
09:30 Apie žūklę
10:00 Nutrūkę nuo grandinės
10:30 Pragaro katytė
11:30 Gyvūnų namai
12:40 Reali mistika
13:50 Vanity Fair. Visiškai slaptai
14:50 Kas žudikas?
17:00 LKL čempionatas. Lietkabelis – Vytautas
19:30 Muzikinė kaukė. Geriausieji
21:55 Misija „Neįmanoma“
23:55 Dakaras 2018. Savaitės apžvalga
00:25 Dakaras 2018
00:55 Akis
02:30 Juodasis sąrašas

LIETUVOS rytas
06:00 Moterų balsas
06:40 „Geriausios nardymo vietos“.
07:09 TV parduotuvė
07:25 „Žemynų raida. Australija“.
08:25 Karo ir pokario vaikai
09:00 „Skinsiu raudoną rožę“.
09:30 „Vantos lapas“.
10:00 „Kaip užauginti planetą. Gyvybė iš šviesos“
11:00 „Detektyvas Morsas“
13:00 „Vera. Karo veteranas“
15:00 „Geriausios nardymo vietos“.
16:00 Žinios
16:20 Mano Europos Parlamentas
16:50 „Pražūtingi smaragdai“
18:00 Žinios
18:30 „4 kampai“.
19:00 Muzikiniai sveikinimai
20:00 Žinios
20:25 „Gurovo bylos. Savivalė“
22:30 Žinios
23:00 „Detektyvas Morsas“
01:00 „Pražūtingi smaragdai“
02:40 „Vera. Karo veteranas“
04:10 „Geriausios nardymo vietos“.
04:30 „Detektyvas Morsas“

SEKMADIENIS 01.14

LRT
06:00 Himnas
06:05 Istorijos detektyvai.
06:55 „Mes nugalėjom".
07:30 Šventadienio mintys
08:00 Gimtoji žemė
08:30 Ryto suktinis
09:00 Brolių Grimų pasakos
10:00 Gustavo enciklopedija.
10:30 Lietuvos tūkstantmečio vaikai
11:25 Mūsų gyvūnai
11:50 Atšiaurioji Kanada
12:45 Įstabiausios Indonezijos salos
13:40 Puaro
15:15 Laisvės vėliavnešiai
15:45 Žinios.
16:00 Auksinis protas.
17:15 Klausimėlis.lt.
17:30 Žinios
18:00 Keliai. Mašinos. Žmonės
18:30 „Editos šou"
19:30 Savaitė.
20:30 Panorama
21:00. Žmonės, kurie sukūrė Lietuvą.
21:55 Mano geriausio draugo vestuvės
23:40 Drakono širdis
01:20 Atšiaurioji Kanada
02:15 Įstabiausios Indonezijos salos
03:10 Savaitė.
04:05 Paramos Ukrainai koncertas „Kartu iki pergalės".

3
06:15 Televitrina
06:30 Aladinas
07:00 Legenda apie Korą
07:30 Transformeriai. Maskuotės meistrai
08:00 Aladinas
08:30 Simpsonai
09:30 Penkių žvaigždučių būstas
10:00 Pasaulis pagal moteris
10:30 Svajonių sodai
11:30 Kaubojės ir angelai
13:15 Nimės sala
15:10 Johanos paslaptis
16:55 Ekstrasensai detektyvai
18:00 Raudonas kilimas
18:30 TV3 žinios
19:30 X Faktorius
22:30 Auklė nakčiai
00:05 Išgelbėti poną Benksą
02:30 Sensacija

06:30 Madagaskaro pingvinai
06:55 Tomas ir Džeris
07:20 Ančiukai Duoniukai
07:45 Kung Fu Panda
08:10 Keista šeimynėlė
08:35 Tomo ir Džerio
09:00 Peliukas Stiuartas Litlis
09:30 Tinginių miestelis
10:00 Laukiniai nuotykiai
11:45 Trys nindzės sugrįžta
13:35 Pričiupom!
14:05 Vaikai šėlsta
14:35 Jis sako „Taip!“
16:40 Ne vienas kelyje
17:20 Teleloto
18:30 Žinios
19:30 Lietuvos balsas. Superfinalas
22:30 Gravitacija
00:15 Baubas
01:55 Įsivaizduok tai

BTV
06:00 „Ultimate Strongman“ galiūnų turnyras
07:35 F. T. Budrioji akis
08:30 Tauro ragas
09:00 Galiūnų čempionų lyga
10:00 Nutrūkę nuo grandinės
10:30 Pragaro katytė
11:30 Amazonės brazilinės ūdros
12:40 Vandenyno paslaptys su Džefu Korvinu
13:40 Sveikinimai
16:00 Policijos akademija
17:00 LKL čempionatas. Dzūkija - Nevėžis
19:30 Sėkmės džentelmenai
21:15 Juodasis sąrašas
22:10 Gyvi numirėlia
23:20 Dakaras 2018
23:50 Misija „Neįmanoma“
01:35 Ekstrasensų mūšis

LIETUVOS rytas
05:25 „Jaunikliai“.
07:05 Programa
07:09 TV parduotuvė
07:25 „Kaip užauginti planetą. Gėlių galia“.
08:30 „Geriausios nardymo vietos“.
09:00 „Kaip užauginti planetą. Varžovas“.
10:00 Mano Europos Parlamentas
10:30 „Gurovo bylos. Savivalė“
12:40 „Namas su lelijomis“
15:00 „Geriausios nardymo vietos“
16:00 Žinios
16:20 Krepšinio pasaulyje
16:50 „Pražūtingi smaragdai“
18:00 Žinios
18:30 Mano Europos Parlamentas
19:00 „Juodosios katės“
20:00 Žinios
20:25 „Juodosios katės“ (2)
21:30 „24/7“.
22:30 Žinios
23:00 „Deimantų medžiotojai“
01:10 „Gurovo bylos. Trys dienos“
02:55 „Žemynų raida. Australija“.
03:45 „Kaip užauginti planetą. Gyvybė iš šviesos“.
04:35 „Kaip užauginti planetą. Gėlių galia“.

PIRMADIENIS 01.15

LRT
05:00 Seserys
06:00 Himnas
06:05 Labas rytas, Lietuva
09:05 Senis
10:05 Štutgarto kriminalinė policija
10:55 Detektyvas Monkas
11:40 Savaitė.
12:40 „Kas ir kodėl?"
13:05 Klauskite daktaro
14:00 Žinios
14:15 Laba diena, Lietuva
16:30 Seserys
17:30 Žinios
18:00 „Kas ir kodėl?"
18:30 Klauskite daktaro
19:30 Gimę tą pačią dieną
20:30 Panorama
21:05 Dėmesio centre
21:30 LRT forumas
22:25 Istorijos perimetrai.
23:15 Kolekcija
00:15 Detektyvas Monkas
01:00 LRT radijo žinios
01:05 Gimę tą pačią dieną.
02:00 LRT radijo žinios
02:05 Klauskite daktaro.
03:00 LRT radijo žinios
03:05 Beatos virtuvė.
04:00 LRT radijo žinios
04:05 „Editos šou".

3
06:10 Televitrina
06:25 Kempiniukas Plačiakelnis
06:55 Simpsonai
07:55 Pasmerkti
08:55 Meilės sūkuryje
10:00 TV Pagalba
12:00 Miestas ar kaimas
13:00 Kempiniukas Plačiakelnis
13:30 Simpsonai
14:30 Pažadėtoji
16:30 TV Pagalba
18:30 TV3 žinios
19:30 Bruto ir Neto
20:00 Miestas ar kaimas
21:00 Moterys meluoja geriau
21:30 TV3 vakaro žinios
22:30 Kobra 11
23:35 Gaudynės
00:30 Kaulai
01:30 Kaip išsisukt įvykdžius žmogžudystę
02:20 Specialioji jūrų policijos tarnyba
03:10 Amerikiečiai
04:05 Trapučio parkas

06:35 Didysis žvejys
07:00 Madagaskaro pingvinai
07:30 Tomas ir Džeris
07:55 Volkeris, Teksaso reindžeris
09:50 24 valandos
10:35 Yra, kaip yra
11:40 24 valandos
12:30 Bus visko
13:25 Rožių karas
14:25 Dvi širdys
16:30 Labas vakaras, Lietuva
17:35 24 valandos
18:30 Žinios
19:30 KK2
20:00 Meilė gydo
20:30 Nuo... Iki...
21:30 Žinios
22:30 Nindzė žudikas
00:20 Kortų namelis
01:20 Vampyro dienoraščiai
02:05 Gravitacija

BTV
06:40 F. T. Budrioji akis
07:35 Prokurorų patikrinimas
08:35 Muchtaro sugrįžimas
09:35 Tokia tarnyba
10:30 Sudužusių žibintų gatvės
11:35 Nepataisomi
12:40 Teisingumo agentai
13:40 Prokurorų patikrinimas
14:50 Muchtaro sugrįžimas
15:55 Tokia tarnyba
16:55 Sudužusių žibintų gatvės
18:00 Info diena
18:25 Teisingumo agentai
19:30 Nepataisomi
20:30 Farai
21:00 Lošėjas
23:05 Dakaras 2018
23:35 Akis
01:15 Gyvi numirėliai
02:15 Reali mistika
03:05 Vanity Fair. Visiškai slaptai

LIETUVOS rytas
05:15 „Albanas“
06:00 „Geriausios nardymo vietos“.
06:29 TV parduotuvė
06:45 Mano Europos Parlamentas
07:15 „24/7“.
08:15 „Įspūdingiausi gamtos reiškiniai“.
09:20 „Likimo melodija“
10:25 „Gurovo bylos 5. Savivalė“
11:30 „Delta“
12:35 „Juodosios katės“
13:40 TV parduotuvė
13:55 „Baltoji strėlė“
15:00 „Bitininkas“
16:00 Reporteris
16:50 „Rojus“
18:00 Reporteris
18:40 Lietuva tiesiogiai
18:50 „Bitininkas“
20:00 Reporteris
20:30 Patriotai
21:30 „Karo merginos“
22:30 Reporteris
23:15 Lietuva tiesiogiai
23:45 „Juodosios katės“
00:45 „Deimantų medžiotojai“
01:45 „Geriausios nardymo vietos“.
02:15 „Moterų daktaras“
03:00 „Albanas“
03:45 „Bitininkas“
04:30 „Rojus“

ANTRADIENIS 01.16

LRT
05:00 Seserys
06:00 Himnas
06:05 Labas rytas, Lietuva
09:05 Senis
10:05 Štutgarto kriminalinė policija
10:55 Detektyvas Monkas
11:40 Beatos virtuvė.
12:40 „Kas ir kodėl?"
13:05 Klauskite daktaro
14:00 Žinios
14:15 Laba diena, Lietuva
16:30 Seserys
17:30 Žinios
18:00 „Kas ir kodėl?"
18:30 Klauskite daktaro
19:30 Emigrantai
20:30 Panorama
21:05 Dėmesio centre
21:30 Nacionalinė ekspedicija
22:30 Istorijos detektyvai.
23:20 Valdžios tvirtovė
01:20 LRT radijo žinios
01:30 Klausimėlis.lt.
02:00 LRT radijo žinios
02:05 Klauskite daktaro.
03:00 LRT radijo žinios
03:05 Istorijos perimetrai.
04:00 LRT radijo žinios
04:05 Emigrantai.

3
06:10 Televitrina
06:25 Kempiniukas Plačiakelnis
06:55 Simpsonai
07:55 Pasmerkti
08:55 Meilės sūkuryje
10:00 TV Pagalba
12:00 Bruto ir Neto
12:30 Moterys meluoja geriau
13:00 Kempiniukas Plačiakelnis
13:30 Simpsonai
14:30 Pažadėtoji
16:30 TV Pagalba
18:30 TV3 žinios
19:30 Bruto ir Neto
20:00 Prieš srovę
21:00 Moterys meluoja geriau
21:30 TV3 vakaro žinios
22:30 Gili aistros jūra
00:35 Kaulai
01:30 Kaip išsisukt įvykdžius žmogžudystę
02:20 Specialioji jūrų policijos tarnyba
03:10 Amerikiečiai
04:05 Trapučio parkas

06:35 Didysis žvejys
07:00 Madagaskaro pingvinai
07:30 Tomas ir Džeris
07:55 Volkeris, Teksaso reindžeris
09:50 24 valandos
10:35 Yra, kaip yra
11:40 24 valandos
12:40 Nuo... Iki...
13:25 Rožių karas
14:25 Dvi širdys
16:30 Labas vakaras, Lietuva
17:35 Yra, kaip yra
18:30 Žinios
19:30 KK2
20:00 Meilė gydo
20:30 Kitu kampu
21:30 Žinios
22:30 Kruvinas deimantas
01:10 Vampyro dienoraščiai
02:00 Nindzė žudikas

BTV
06:40 F. T. Budrioji akis
07:35 Prokurorų patikrinimas
08:35 Muchtaro sugrįžimas
09:35 Tokia tarnyba
10:30 Sudužusių žibintų gatvės
11:35 Nepataisomi
12:40 Teisingumo agentai
13:40 Prokurorų patikrinimas
14:50 Muchtaro sugrįžimas
15:55 Tokia tarnyba
16:55 Sudužusių žibintų gatvės
18:00 Info diena
18:25 Teisingumo agentai
19:30 Nepataisomi
20:30 Farai
21:00 Apsuptyje
23:00 Dakaras 2018
23:30 Lošėjas
01:25 Juodasis sąrašas

LIETUVOS rytas
05:15 „Albanas“
06:00 „Geriausios nardymo vietos“.
06:29 TV parduotuvė
06:45 „Vantos lapas“.
07:15 Patriotai
08:15 „Sparnuočių gyvenimas. Skraidyti ar neskraidyti“.
09:20 „Likimo melodija“
10:25 „Gurovo bylos 5. Savivalė“
11:30 „Delta“
12:35 „Juodosios katės“
13:40 TV parduotuvė
13:55 „Baltoji strėlė“
15:00 „Bitininkas“
16:00 Reporteris
16:50 „Rojus“
18:00 Reporteris
18:40 Lietuva tiesiogiai
18:50 „Bitininkas“
20:00 Reporteris
20:30 Patriotai
21:30 „Karo merginos“
22:30 Reporteris
23:15 Lietuva tiesiogiai
23:45 Mano Europos Parlamentas
00:15 „Juodosios katės“
01:15 „Deimantų medžiotojai“
02:15 „Moterų daktaras“
03:00 „Albanas“
03:45 „Bitininkas“
04:30 „Rojus“

• VW Passat b5 ir b5 plius, universalas, 1,9 TDI. Tel. 8 628 87 687. Rokiškis
• AUDI A6 2000 m. universalas ir sedanas 2,5 TDI. Tel. 8 628 87 687. Rokiškis
• AUDI A4 1998 m. 1,9 TDI 81 kW universalas. Tel. 8 628 87 687. Rokiškis
• Dalimis: Opel Astra, 1998 m., 1.7 TD, universalas; 1997 m. VW Golf 3,1.9 TD, universalas; Mercedes Benz 124, universalas. Tel. 8 600 54 331. Rokiškis
• Džipui Suzuki lengvo lydinio ratus R15. 4 vnt. Kaina 90 Eur. Tel. 8 645 87 075. Rokiškis
• Dalimis FORD Fiesta hečbekas 2005 m.1,4 TD, 2 durelių. RENAULT Laguna, universalas 1999 m. 1,9 TD, 4 durelių. Tel. 8 645 87 075. Rokiškis
• Padangas džipui 235/75 R15 m+s 4 vnt.. Kaina 140 Eur. Tel. 8 645 87 075. Rokiškis
• Dėvėtas padangas žiemines, m+s, vasarines 14,15,16,17R nuo 7 Eur/vnt. Tel. 8 628 12 903. Rokiškis
• VW Transporter 1996 m. Tel. 8 628 83 314. Kupiškis
• Audi 100 c4 2.5 TDI 85 kW. Tel. 8 683 85 278. Utena
• MAZDA f3 variklio dangtį, žibintus. Tel. 8 671 51 396. Rokiškis
• OPEL Vectra 1998 m., benzinas, 1.8 l. Tel. 8 678 53 652. Rokiškis
• VW Golf 3 dalimis 1.9 l 66 kW. Tel. 8 612 74 047. Rokiškis
• VW Passat b4 1.9 l TDI 66 kW, karavanas, VW Passat b4 1.9 l TDI 88 kW. Tel. 8 600 54 331. Rokiškis
• Dėvėtas padangas 14,15,16,17 R 225 45 R17 80 Eur 225 50 R17 60 Eur M+S 2 vnt. 245 45 R17 30 Eur. Kaina 10 Eur. Tel. 8 685 75 884. Rokiškis
• AUDI b4 1994 m. 2.0 l, benzinas, lengvojo lydinio ratai R16. Tel. 8 628 83 314. Kupiškis
• VW SHARAN 1.9 TDI 1998 m. Yra kablys, restauruota vairo kolonelė, daugiau informacijos telefonu. Tel. 8 628 83 314. Kupiškis

TRANSPORTO PRIEMONĖS

• VW Golf 4, naujos padangos, pakeisti tepalai, filtrai, stabdžių kaladėlės ir vamzdeliai, neseniai įdėtas naujas akumuliatorius, cd grotuvas su subu, rūdžių neturi. Domina keitimas į krosinį motociklą.. Kaina 2000 Eur. Tel. 8 604 14 629. Rokiškis

Nemokami asmeniniai skelbimai www.rokiskiosirena.lt

• OPEL Vectra, hečbekas 1996 m. 1.6 l 74 kW, benzinas, patikima, ekonomiška. 100 km tik 5 l benzino, užsivedai, važiuoja, naujas akumuliatorius, stoglangis, TA dar 1.5 metams. Rida 254 tūkst. Sėdi ir važiuoji! Kaina 420 Eur. Tel. 8 604 01 912. Rokiškis
• Labai geros būklės 2004 m. Renault Scenic. Dyzelis. Iš Vokietijos. Kaina 1500 Eur. Tel. 8 687 73 075. Rokiškis
• Labai geros būklės 2009 m. Suzuki Splash. Benzinas. Iš Vokietijos. Kaina 2500 Eur. Tel. 8 687 73 075. Rokiškis
• Geros būklės AUDI A4, 2006 m., 2.0 l,103 kW, dyzelis, universalas, pilkas. TA, lengvojo lydinio ratai, iš Vokietijos. Variklis dirba kaip laikrodis. Važiuoklėje niekas nebilda. Dveji rakteliai. Domina keitimas. Kaina 4000 Eur. Tel. 8 615 10 944. Anykščiai
• FORD Galaxy 2003 m. 96 kW.. Kaina 2350 Eur. Tel. 8 626 70 030. Rokiškis
• 1995 m. VW GOLF 1,9 l 66 kW TA iki 2019 02, universalas. Kėbulas pervirintas. Kaina 540 Eur. Tel. 8 674 92 644. Rokiškis
• RENAULT Master, 2001 m. TA iki 2018 05. Tel. 8 687 33 067. Rokiškis
• AUDI 80, 1988 m., dyzelis,1,6 l, mėlyna, TA iki 2020 01 04. Kaina 550 Eur. Tel. 8 629 00 571. Rokiškis
• Gerą 2005 m. LEXUS IS 200, 2 l, 114 kW, benzinas, universalas, pilkas/sidabrinis, lengvo lydinio ratai, iš Vokietijos, rida 170 tūkst. km., TA iki 2020-01-05, draudimas. Automobilį pirkau sau, bet jeigu kam reikia - galiu parduoti. Kaina 4690 Eur. Tel. 8 611 55 910. Rokiškis
• Seną motociklą, dalis, dokumentus. Tel. 8 611 55 706. Rokiškis
• VW Golf 3 benzinas-dujos, TA iki 2019 m. Abiem kurais važiuoja gerai, balionas atsarginio rato vietoje, dujos įrašytos į techninį pasą, važiuoklė tvarkinga, trauka puiki, m+s geros būklės padangos, sankaba, greičių dėžė veikia gerai. Kaina 490 Eur. Tel. 8 621 11 772. Anykščiai
• Automobilį NISSAN Almera Tino 2001 metų, 2,2 l, dyzelis.. Kaina 700 Eur. Tel. 8 682 37 551. Rokiškis
• 1997 m. PEUGEOT 406 1.9 TDI TA iki 2018 09, yra privalumų. Kaina 320 Eur. Tel. 8 624 96 052. Rokiškis
• VW GOLF 1994 m. , 1,6 l benzinas. TA iki 2019 10. Kaina ne galutinė. Kaina 400 Eur. Tel. 8 602 12 058. Rokiškis
• OPEL Zefira, visa informacija telefonu. Kaina 700 Eur. Tel. 8 699 43 618. Rokiškis
• OPEL Vectra, hečbekas 1.6 l 74 kW, benzinas, patikima, ekonomiška. 100 km tik 5 l benzino, kuriasi, važiuoja, naujas akumuliatorius, stoglangis, TA dar 1.5 metams. Rida 254 tūkst.. Kaina 420 Eur. Tel. 8 604 01 912. Rokiškis
• Keičiu tvarkingą BMW 320, į kitą dyzelinį automobilį. BMW 2000 m. 2 l, dyzelis. Salonas tvarkingas, oda. Kaina 2100 Eur. Tel. 8 641 31 363. Kupiškis
• 2004 m. OPEL, multifunkcinis vairas, galinio vaizdo kamera, autopilotas, antripraslydimo sistema. Variklis kuriasi bei dirba gražiai. Lietuvoje eksploatuojamas du metus. Visa informacija telefonu. Kaina 2300 Eur. Tel. 8 613 31 092. Rokiškis
• AUDI 80 1989 m. benzinas/ dujos, su TA. Kaina 350 Eur. Tel. 8 648 83 069. Rokiškis
• OPEL Vectra hečbekas, mėlyna, 1996 m. benzinas, visi agregatai veikia, užsiveda, važiuoja, važiuoklė gera, naujas akumuliatorius, pridedu naujas kaladėles, magnetola CD su USB, TA dar 1,5 metų. Parduodu, nes išvažiuoju į užsienį. Kaina 420 Eur. Tel. 8 604 01 912. Rokiškis
• AUDI 80, 1989 m., 1,8 benzinas, TA iki 2019 05. Kaina 350 Eur. Tel. 8 627 00 729. Rokiškis
• AUDI 80, 1988 m., dyzelis,1,6 l variklis, TA, mėlyna. Kaina 550 Eur. Tel. 8 629 00 571. Rokiškis
• Dviračių dalis, naujas ir naudotas. Tel. 8 611 09 005. Rokiškis
• Arklines roges ir važį. Tel. 8 625 81 278. Rokiškis
• VW Passat 1990 m., benzinas-dujos, TA iki gegužės. Kaina 300 Eur. Tel. 8 620 64 915. Rokiškis
• FORD Mondeo.Kaina 350 Eur. Tel. 8 674 40 835. Rokiškis
• FORD Mondeo, geros būklės be TA. Kaina 350 Eur. Tel. 8 674 40 835. Rokiškis
• 2006 m. AUDI A6 universalas, 2 l dyzelis. Kaina 4900 Eur. Tel. 8 674 22 216. Rokiškis
• Audi, BMW, Volvo, Ford, Mercedes, Toyota, VW IR Opel markės automobilį. Siūlyti įvairius variantus. Atsiskaitau iškart vietoje. Tel. 8 604 01 912. Rokiškis
• AUDI B4 1992 m. TDI, sedanas. Kablys, TA iki 2018 10 23, žalias perlamutras. Daugiau informacijos telefonu. Tel. 8 614 86 750. Rokiškis
• Ford Galaxy 1.9 TDI 81kW 1999 m.. Kaina 800 Eur. Tel. 8 675 05 866. Rokiškis
• OPEL Zafira, 2001 m., Lietuvoje vieneri metai. Kėbulas turi smulkių paraižymų. Yra autopilotas, viskas veikia tinkamai. Pakeisti tepalai, filtrai, stabdžių kaladėlės. Kaina 1300 Eur. Tel. 8 683 06 559. Rokiškis

VAIZDO TECHNIKA

• Puikiai veikiantį kineskopinį televizorių LG-14E40 /36cm/. Kaina 15 Eur. Tel. 8 614 34 974. Rokiškis
• LED televizorių SAMSUNG, modelis UE40D5003BW. Įstrižainė 102 cm., 2 HDMI įėjimai,1 USB. Televizoriui 5 metai, rodo puikiai, nėra niekada gedęs. Skambinti po 16 val. Kaina 180 Eur. Tel. 8 636 09 654. Rokiškis

ŽEMĖS ŪKIO TECHNIKA

Perku traktorių MTZ-80 arba MTZ-82. Tel. (8-615) 44 679

• Diskinį pjūklą-skaldyklę prie traktoriaus. Kaina 200 Eur. Tel. 8 675 13 781. Kupiškis
• Savadarbį traktorinį tralą su dokumentais, frezą, plūgelį dvivagį, statinę 1,5 kub. m talpos, ant ratų, arklinę šienapjovę. Tel. 8 675 13 781. Kupiškis
• Lėkštinio skutiko 7 lėkštes. Tel. 8 675 13 781. Kupiškis
• Trijų korpusų plūgą. Kaina 650 Eur. Tel. 8 687 98 736. Rokiškis
• MTZ mažąją kabiną, naudota, nesupuvusi. Kaina 160 Eur. Tel. 8 686 20 420. Rokiškis
• MTZ traktoriaus trikampį, 2 trifazius elektros variklius 11 kW. Tel. 8 687 53 961. Rokiškis

MUZIKOS INSTRUMENTAI

• Pianiną Belarus. Tel. 8 687 27 076. Rokiškis

NEKILNOJAMASIS TURTAS

Pusę gyvenamojo namo, 37,5 m2. Yra kiemas, ūkinis pastatas ir 4 a žemės. Tel. (8-618) 08915

Sodybą Rokiškio r., Vabolių k. Plastikiniai langai, pirtis, 45 a sklypas. Tel. (8-640) 32442

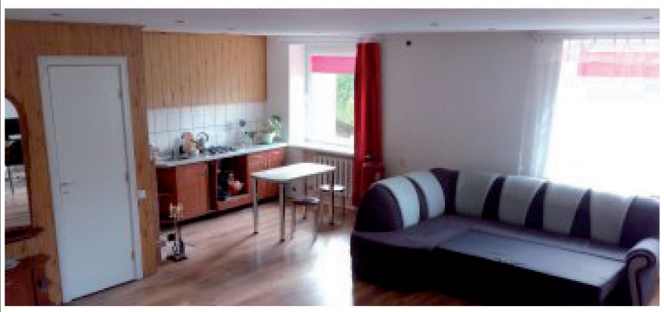

Erdvų (63 kv.m) 2 kambarių butą miškų ūkyje, Maumedžių gatvėje. Autonominis šildymas, du balkonai, rūsys, garažas ir 5a sodas. Kaina – 19000 Eur. Tel. (8-610) 49 889

Įmonė perka, padeda parduoti įvairų nekilnojamąjį turtą rinkos kaina, konsultuoja, atvyksta. Tel. (8-610) 13937

Rokiškyje, Taikos g. tvarkingą 2 kambarių butą. 1a/5a, renovuotas namas, rūsys. Maži šildymo mokesčiai. Tel. (8-640) 32442

Rokiškyje, Panevėžio g. 2 kambarių butą. Įstiklintas balkonas, šarvo durys, gamtinės dujos. Tel. (8-640) 32442

3 kambarių butą Rokiškio r., Juodupėje. 3a/4a. Balkonas, rūsys. Atliekamas kapitalinis remontas. Tel. (8-640) 32442

30 a namų valdos sklypą Rokiškyje, Kęstučio g. Visos komunikacijos. Rami gatvė, netoli miesto centras. Tel. (8-640) 32442

Parduodu garažą prie autobusų stoties. Švarus. Sausas. Tvarkingas. Su rūsiu, yra ir laiptai į rūsį. Lentynos. Kampinis į vidinę pusę. 10 korpusas. Kaina – 4800 Eur. Tel. (8-670) 49 269

• 3 kambarių butą Jaunystės 3-ajame name. 66 kv m. ploto, su patogumais. 7 aukštas. 2 balkonai. Kaina 19000 Eur. Tel. 8 609 74 731. Rokiškis
• Medinį 2 aukštų, 5 kambarių namą. Erdvus kiemas, didelis ūkinis pastatas, su pirtimi. Sodas su obelimis, vaiskrūmiais. Rami aplinka, draugiški kaimynai. Kaina 15000 Eur. Tel. 8 606 59 786. Rokiškis
• Visiškai suremontuotą 2-jų kambarių butą Juodupėje, antrasis aukštas Tekstilininkų gatvė. Domina keitimas į namą Juodupėje su priemoka. Tel. 8 641 59 884. Rokiškis
• 1 kambario butą (30 kv.m) Vilniaus g. 12A, name, 4 aukšte. Butas saulėtas, plastikiniai langai, šarvo durys. Kaina 12000 Eur. Tel. 8 609 94 107. Rokiškis
• Vilties g. 24 1 kambario butą 3 aukšte. Reikalingas remontas. Kaina 8500 Eur. Tel. 8 628 39 955. Rokiškis
• Sodybą Rokiškio r. Pandėlio sen.. Tel. 8 603 55 831. Rokiškis
• Garažą prie autobusų stoties. Tvarkingas, suremontuotas, apšiltintas, sutvarkyti dokumentai. Tel. 8 686 16 061. Rokiškis
• Pakriaunų k., Rokiškio r. sodybą. 70 kv. m namas ir 150 kv. m ūkinis pastatas, 20 a žemės, asfaltuotas privažiavimas, tyli graži vieta, parduotuvės, saugi kaiminystė, reikalingas remontas. Kaina 4750 Eur. Tel. 8 615 50 859. Rokiškis
• Namą Laibgalių k. centre. Skambinti po 18 val. Tel. 8 604 29 894. Rokiškis
• 3 kambarių 55 kv. m. butą Taikos g., renovuotame name, 2 aukštas iš 5, yra rūsys, šarvo durys, plastikiniai langai. Renovacija išmokėta. Kaina 24500 Eur. Tel. 8 656 03 866. Rokiškis
• 2 kambarių butą 5 aukšte. Ne kampinis. Geroje vietoje. Kita dominanti informacija telefonu. Kaina 17000 Eur. Tel. 8 622 62 606. Rokiškis
• Rokiškio raj., Žiobiškio k. vieno aukšto (su galimybe įsirengti antrą), medinį namą. Namo plotas 63 kvad.m. Sklypo plotas 59 a. Naudingas plotas 53 kvad. m. Tel. 8 684 12 932. Rokiškis
• Namą Kooperatininkų g. 4-oji, už miškų ūkio. Įrengtas naujas židinys, plastikiniai langai, palydovinė antena. Palėpėje sandėliukai ir miegamasis su balkonu. Šulinys, pavėsinė, šiltnamis, voljeras, pirtyje įrengta vandens kanalizacija, su baldais. Kaina 15000 Eur. Tel. 8 699 09 713. Rokiškis
• Sodybą, 3 km nuo Rokiškio. Tel. 8 627 08 628. Rokiškis
• Šiltą butą Kriaunų miestelio centre. Tel. 8 686 35 604. Rokiškis
• Keičiu 2 kambarių butą į 3 kambarių. Siūlyti įvairius variantus. Tel. 8 684 13 285. Rokiškis
• Keičiu 2 kambarių butą Vilties g. į 3 kambarių butą. Siūlyti įvairius variantus. Tel. 8 684 13 285. Rokiškis

NUOMA

Išsinuomosime 1 arba 2 kambarių butą. Kaina – 100 Eur. Tel. (8-621) 75 943

Išsinuomotume Jūsų žemę Juodupės seniūnijoje, Rokiškio rajone. Tel. (8-655) 97544

• Išsinuomosime 1 arba 2 kambarių butą su baldais. Kaina 100 Eur. Tel. 8 621 75 943. Rokiškis
• Išsinuomotume Obeliuose trijų kambarių butą ar pusę namo. Tel. 845831279. Tel. 8 692 66 246. Rokiškis
• Skubiai ieškome išsinuomoti 2-3 kambarių butą Rokiškyje, Kavoliškyje ar Bajoruose, gali būti ir be patogumų. Tel. 8 623 59 018. Rokiškis
• Išsinuomočiau 2 kambarių butą. Tel. 8 616 01 358. Rokiškis
• Išsinuomosiu butą, 2-3 kambarių. Tel. 8 601 74 430. Rokiškis
• Vieniša mama ieško išsinuomoti 1 kambario butą, geriausiai būtų mikrorajone. Kaina 50 Eur. Tel. 8 622 39 715. Rokiškis
• Dirbanti moteris išsinomotų butą, nebrangiai, sutartis būtina. Kaina 50 Eur. Tel. 8 672 95 439. Rokiškis
• Išsinuomosiu garažą. Tel. 8 605 26 260. Rokiškis

PASLAUGOS

Atlieku lauko ir vidaus darbus. Montuoju gipso kartono plokštes, glaistau, dažau, klijuoju plyteles. Dirbu visus kitus darbus. Tel. (8-688) 20398

Grojame, giedame laidotuvėse, metinėse. Kaina iki 50 Eur. Tel. (8-629) 16644

Atliekame smulkų krosnių, kaminų, stogų remontą. Tel. (8-671) 87877

Holistinis masažas. Kūdikių-vaikų masažas. Depiliacija cukrumi. Darbo laikas nuo 12 iki 16 val. Rokiškio miesto pirtis. Tel. (8-602) 13718

Krovinių pervežimas, perkraustymo paslaugos. Tel. (8-614) 41588

Atliekame smulkius lauko ir vidaus statybos darbus. Viską, kas susiję su medienos darbais. Tel. (8-626) 27025

Pjauname pavojingai augančius medžius prie pastatų, elektros linijų, sodybose. Valome pakrantes, genime šakas. Tel. (8-644) 41260

Valome kaminus, krosnių angas, atliekame smulkius remonto, santechnikos darbus. Tel. (8-644) 41260

NUOLAIDOS automobilių dalims iki – 20 % „Autodalys" Pandėlio g. 7, Rokiškis Tel. (8-616) 98125

Remontuok pigiau! Ruošiame automobilius techninei apžiūrai, remontuojame važiuoklę, generatorius, starterius, stabdžių ir sankabos sistemas, keičiame pagrindinius diržus. Pandėlio g. 7, Rokiškis Tel. (8-611) 17092

Remontuoju buitinę techniką, suteikiu garantiją, atvykstu į namus. Tel. (8-671) 41182

UAB „Snetlauža" autoservise važiuoklės remontui ir tepalų keitimui 15% nuolaida. Tel. (8-600) 85445

Kokybiški tinkavimo darbai. Tinkuojame gipsiniu tinku ir kalkiniu cementiniu tinku. Tinkavimo darbai atliekami daugiabučiuose bei individualiuose namuose, sandėliuose, gamybinėse ir kitose patalpose. Tel. (8-616) 99 233

Kokybiškai ir greitai remontuojame daugiabučių laiptines. Taip pat atliekame visus kitus vidaus apdailos darbus. Tel. (8-605) 03052

• Kokybiški tinkavimo darbai. Tinkuojame gipsiniu tinku ir kalkiniu cementiniu tinku. Tinkavimo darbai atliekami

Kokybiški tinkavimo darbai. Tinkuojame gipsiniu tinku ir kalkiniu cementiniu tinku. Tinkavimo darbai atliekami daugiabučiuose bei individualiuose namuose, sandėliuose, gamybinėse ir kitose patalpose. Tel. (8-616) 99 233

Skoliname pinigus už užstatą, palankiomis sąlygomis, viskas kas turi perkamąją vertę. Skambinkite, sutarsime abiem pusėms palankų planą.
Tel. (8-604) 01912

daugiabučiuose bei individualiuose namuose, sandėliuose, gamybinėse ir kitose patalpose.
Tel. 8 616 99 233. Rokiškis
• Remontuoju buitinę techniką, suteikiu garantiją, atvykstu į namus. Tel. 8 671 41 182. Rokiškis
• Mini ekskavatoriaus paslaugos. Žemės kasimas, lyginimas ir kiti darbai. Kasyba iki 3,4 m gylio. Krovinių pervežimas iki 5 t. Nežinote, ką rinktis: kastuvą ar ekskavatorių? Skambinkite mums! Tel. 8 603 77 107. Rokiškis
• Kapaviečių tvarkymas: paminklų statymas, raidžių kalimas, pamatų liejimas ir visa kita.
Tel. 8 606 51 554. Rokiškis
• Atliekame vidaus apdailos darbus. Tel. 8 699 58 782. Rokiškis
• Atlieku vidaus apdailos darbus: montuoju elektros instaliacijos, santechnikos įrangą, montuoju gipso plokštes, glaistau, klijuoju plyteles bei atlieku visus kitus apdailos darbus. Tel. 8 680 25 818. Rokiškis

PAŽINTYS

Vieniša, rimta moteris susipažintų su laisvu vyriškiu nuo 48 iki 55 m.
Tel. (8-609) 32021

45 m. vyriškis ieško gyvenimo draugės.
Tel. (8-629) 28995

• 45 m. vyriškis ieško gyvenimo draugės. Tel. 8 629 28 995. Rokiškis

PERKA

PERKAME MIŠKĄ
8 677 08977
MIŠKŲ MINISTERIJA

• MTZ traktorių. Tel. 8 670 37 379. Rokiškis
• Nešiojamą kompiuterį. Gali būti neveikiantis. Labai seno nesiūlyti.. Kaina 25 Eur. Tel. 8 640 42 901. Rokiškis
• Žemės ūkio techniką.
Tel. 8 670 37 379. Rokiškis
• MTZ priekinį tiltą.
Tel. 8 670 37 379. Rokiškis
• Perku antikvarinius, karinius peilius, durklus, kardus, karinę atributiką, sendaikčius.
Tel. 8 610 21 765. Rokiškis
• Antikvarinius, karinius peilius, durklus, kardus, karinę atributiką, sendaikčius. Tel. 8 610 21 765. Rokiškis
• Elektros variklį, trifazį 3 kW 2850 apsukimų. Tel. 8 618 49 104. Rokiškis
• Tarybinį (rusišką) motociklą arba motorolerį. Perku ir dalis.
Tel. 8 623 63 699. Zarasai
• Brangiai, geros būklės Nokia 6700 Classic. Siūlyti įvairius variantus. Tel. 8 687 73 075. Rokiškis
• Perku Samsung Galaxy S2, S3, S4, S5, S6, S7. Siūlyti įvairius variantus. Tel. 8 687 73 075. Rokiškis
• Perku DVD automobilinę magnetolą. Siūlyti įvairius variantus. Tel. 8 687 73 075. Rokiškis
• Nešiojamą kompiuterį.
Tel. 8 687 73 075. Rokiškis
• Gerą navigaciją.
Tel. 8 687 73 075. Rokiškis
• Motorolerį. Siūlyti įvairius variantus.
Tel. 8 687 73 075. Rokiškis
• Gerą dviratį ir keturratį nuo 125 kub.cm. Siūlyti įvairius variantus.
Tel. 8 687 73 075. Rokiškis
• LCD, LED televizorių. Siūlyti įvairius variantus.
Tel. 8 687 73 075. Rokiškis
• Nuo 2005 m. dyzelinį automobilį Audi A6 ar VW Passat. Siūlyti įvairius variantus.
Tel. 8 687 73 075. Rokiškis
• R 16, R17 colių lengvojo lydinio ratus. Tarpas tarp skylių: 112.
Tel. 8 687 73 075. Rokiškis
• Mobilųjį telefoną LG. Siūlyti įvairius variantus.
Tel. 8 687 73 075. Rokiškis
• Gerą kalnų dviratį.
Tel. 8 687 73 075. Rokiškis
• Gerą rankinį laikrodį. Siūlyti įvairius variantus.
Tel. 8 687 73 075. Rokiškis
• Motorolerį. Siūlyti įvairius variantus. Tel. 8 687 73 075. Rokiškis
• CD grotuvą. Siūlyti įvairius variantus. Tel. 8 687 73 075. Rokiškis
• Planšetinį kompiuterį. Siūlyti įvairius variantus.
Tel. 8 687 73 075. Rokiškis
• Dyzelinį automobilį nuo 1997 m. Siūlyti įvairius variantus.
Tel. 8 687 73 075. Rokiškis
• Mobilų telefoną Nokia ar Nokia Lumia. Siūlyti įvairius variantus.
Tel. 8 687 73 075. Rokiškis
• Perku 2–3 kambarių, visiškai suremontuotą butą, gali būti su baldais. Siūlyti įvairius variantus.
Tel. 8 687 73 075. Rokiškis
• Perku USB laikmeną nuo 16 GB. Siūlyti įvairius variantus.
Tel. 8 687 73 075. Rokiškis
• Perku mobilų telefoną iPhone 4, 5, 6, 7. Siūlyti įvairius variantus.
Tel. 8 687 73 075. Rokiškis
• Perku automobilinį televizorių, vaizdo registratorių. Siūlyti įvairius variantus. Tel. 8 687 73 075. Rokiškis
• VW Sharan nuo 2001 m., dyzeliniu varikliu. Siūlyti įvairius variantus. Tel. 8 687 73 075. Rokiškis
• T16 traktoriaus kabiną.
Tel. 8 678 02 182. Rokiškis
• Bičių duonelę, bičių pikį ir žiedadulkes. Atvažiuoju į vietą, atsiskaitau iš karto. Kainos sutartinės. Tel. 8 622 67 335. Rokiškis
• Pieno separatorių SATURN-2, svarbu būtų veikiantis varikliukas.
Tel. 8 610 28 993. Rokiškis
• Mėšlo kratytuvą 7 arba 9 tonų. Gali būti be transporterių, be dokumentų. Kaina 1000 Eur.
Tel. 8 643 12 971. Rokiškis
• Automobilį nebrangiai. Siūlyti įvairius variantus. Kaina 350 Eur.
Tel. 8 636 93 863. Rokiškis
• Dirbanti šeima pirktų namą išperkamąja nuoma Obeliuose.
Tel. 8 676 56 564. Rokiškis
• VW BORA 1999 m. vairuotojo pusės sparną ir priekinių keleivio pusės dureles (tamsiai mėlynos spalvos). Tel. 8 614 86 750. Rokiškis
• Metalo valcavimo stakles.
Tel. 8 623 23 865. Rokiškis
• 20-40 t hidraulinį presą, metalo tekinimo stakles, gręžimo stakles.
Tel. 8 623 23 865. Rokiškis
• Dvigubą arba vieną garažą Pagojėje. Siūlyti visus variantus. Kaina 2000 Eur. Tel. 8 628 87 687. Rokiškis
• Ekskavatorių.
Tel. 8 698 55 357. Rokiškis
• Ratinį traktorių.
Tel. 8 698 55 357. Rokiškis
• Elektro-akustinę [domintų ir akustinė] gitarą, pilno dydžio 4/4.
Tel. 8 698 55 357. Rokiškis
• Važiuojantį ar nebebevažiuojantį automobilį, gali būti daužtas.
Tel. 8 696 43 995. Kupiškis
• Nupirkčiau automobilį. Važiuojantį ar nevažiuojantį, gali būti daužtas ir išregistruotas.
Tel. 8 628 47 947. Kupiškis
• Automobilį iki 5000 Eur, bet už mažesnę nei rinkos kaina, tiems kas nori greitai parduoti. Automobilis turi būti tvarkingas. Atsakau į sms.
Tel. 8 618 38 777. Vilnius
• Perku Rokiškio mašinų gamykloje pagamintą kultivatorių Aras arba kultivatorių su voliukais.
Tel. 8 655 75 642. Rokiškis
• Traktorių MTZ-80 arba MTZ-82.
Tel. 8 615 44 679. Rokiškis
• Kaušą, kabinamą prie traktoriaus galo, gal kas parduodat kažką panašaus? (gali nebūt prikabinimo mechanizmo, pasidarysiu pats).
Tel. 8 629 20 901. Rokiškis
• Pooperacinį (ortopedinį) batą, kuris aunamas ant langetės ant gipso, kai negalima apsiauti įprastinio bato.
Tel. 8 614 27 509. Rokiškis
• Trifazį kabelį-ilgintuvą.
Tel. 8 670 37 379. Rokiškis
• Žemės ūkio techniką.
Tel. 8 670 37 379. Rokiškis
• Traktoriaus priekabą.
Tel. 8 670 37 379. Rokiškis
• Sausus kanapių stiebus statyboms. Stiebai dar gali džiūti laukuose arba būti supresuoti. Tel. 8 611 22 383. Rokiškis
• Audi, BMW, Volvo, Ford, Mercedes, Toyota, VW IR Opel markės automobilį. Siūlyti įvairius variantus. Atsiskaitau iškart vietoje.
Tel. 8 604 01 912. Rokiškis
• Samsung telefonus, siūlyti įvairius variantus.
Tel. 8 604 01 912. Rokiškis
• Nešiojamąjį kompiuterį, siūlyti įvairius variantus, atsiskaitau iškart vietoje. Tel. 8 604 01 912. Rokiškis
• Auksą, aukso dirbinius. Atsiskaitau iš karto.
Tel. 8 604 01 912. Rokiškis
• Planšetę. Siūlyti įvairius variantus. Tel. 8 604 01 912. Rokiškis
• Aplle telefonus. Siūlyti įvairius variantus. Tel. 8 604 01 912. Rokiškis
• Pirkčiau įdomų laikrodį.
Tel. 8 604 01 912. Rokiškis
• Dviračius. Siūlyti įvairius variantus. Tel. 8 604 01 912. Rokiškis
• Traktorius. Siūlyti įvairius variantus. Tel. 8 604 01 912. Rokiškis
• Šienainio ar šieno rulonus.
Tel. 8 628 23 751. Rokiškis
• MTZ 52 radiatorių.
Tel. 8 687 82 747. Rokiškis
• Pirkčiau nebrangiai kemperį.
Tel. 8 624 52 811. Rokiškis
• Bičių duonelę, bičių pikį ir žiedadulkes. Atvažiuoju į vietą, atsiskaitau iš karto. Kainos sutartinės.
Tel. 8 622 67 335. Rokiškis
• Nebrangiai pirkčiau automobilį. Laukiu įvairių pasiūlymų. Kaina 450 Eur. Tel. 8 621 11 772. Rokiškis
• JUMZ ekskavatorių. Tvarkingą.
Tel. 8 698 55 357. Rokiškis

PERKAME
Iškirsto miško žemę ir jaunuolynus.
Kaina 200-300 Eur/ha
Tel. 8 677 08977

PRAŠO PADOVANOTI

• Ieškau mažo ūgio šuniuko, kambarinio. Tik Rokiškis.
Tel. 8 628 53 026. Rokiškis
• Gal kas padovanotų skalbimo mašiną ir šaldytuvą. Labai reikia.
Tel. 8 676 92 819. Rokiškis
• Gal kas padovanotų lauko duris.
Tel. 8 676 92 819. Rokiškis
• Gal kas padovanotų skalbimo mašiną. Tel. 8 617 54 414. Rokiškis

PREKĖS VAIKAMS

• Vežimėlį ZIPPY visos dalys ir antrą auto kėdutę. Kaina 65 Eur.
Tel. 8 612 47 934. Rokiškis
• BabyBorn kūdikio gultuką. Kėdutė turi 4 pozicijas. Defektų nėra, tik keletas dėmelių. Gultukas yra išskalbtas. Kėdutei galima nuimti užvalkalą ir jį skalbti skalbimo mašina. Kaina 65 Eur.
Tel. 8 623 40 973. Rokiškis
• Automobilinę kėdutę su papildomu tvirtinimo padu, patogu išimti, nes padas lieka mašinoje. Tinka nuo 0 iki 13 kg.. Kaina 15 Eur. Tel. 8 697 41 092. Rokiškis
• Vaikišką vežimėlį. Kaina 29 Eur.
Tel. 8 624 69 717. Rokiškis

RASTA\PAMESTA

• Kavoliškyje rasti raktai.
Tel. 8 698 32 630. Rokiškis
• Steponių miške rastas dviratis .
Tel. 8 686 20 474. Rokiškis
• Rokiškyje, P. Širvio g. dingo sidabrinės spalvos vyriškas dviratis su užrašu NS4. Radusiam atsilyginsiu. Tel. 8 614 86 759. Rokiškis

SIŪLO DARBĄ

Firminėje UAB „Cesta" mėsos parduotuvėje Nepriklausomybės a. 25, Rokiškyje (centre) reikalingas (-a) pardavėjas (-a) - kasininkas (-ė). Darbo grafikas: nuo antradienio iki šeštadienio 6-15 val. (sekmadienis ir pirmadienis poilsio dienos).
Tel. (8-620) 42754

• Ramundas GM, UAB reikalingas Lentelių rūšiuotojas lentpjūvėje. Darbo vieta - Obeliai, Rokiškio raj. Visos socialinės garantijos, priedai už gerą darbą. Iš Rokiškio iki darbo veža autobusas. Tel. 8 656 76 774. Rokiškis
• Kazliškio parduotuvėje reikalinga pardavėja. Tel. 8 609 87 727. Rokiškis
• Firminėje UAB „Cesta“mėsos parduotuvėje Nepriklausomybės a. 25, Rokiškyje (centre) reikalingas (-a) pardavėjas (-a) - kasininkas (-ė). Darbo grafikas: nuo antradienio iki šeštadienio 6-15 val. (sekmadienis ir pirmadienis poilsio dienos). Tel. 862042754.
Tel. 8 620 42 754. Rokiškis

SODO, DARŽO TECHNIKA

• Grandininį pjūklą GARDEN 45cc. Kaina 75 Eur.
Tel. 8 602 50 283. Rokiškis

STATYBINĖ ĮRANGA

• Naujus lietvamzdžius yra 4 vnt..
Tel. 8 619 11 054. Rokiškis
• Suvirinimo aparatą, vienfazę, transformatorinę. Kaina 55 Eur.
Tel. 8 615 37 326. Rokiškis
• Skardą lankstiniams, dengta plėvele, lygi. Spalva pilka (RAL7016). Plotis 75 cm, ilgis 50 m, storis 0,45 mm. Rulone 38 kv.m. Yra 3 vnt. Vieneto kaina 100 Eur.
Tel. 8 622 11 330. Rokiškis
• Medienos tekinimo peilius.
Tel. 8 605 22 105. Rokiškis
• Mini suktuką, 6 V.. Kaina 15 Eur.
Tel. 8 625 50 918. Rokiškis
• Boilerį, 160 l. Tel. 8 621 02 037. Rokiškis
• Medžio tekinimo stakles. Geros būklės. Tel. 8 619 52 150. Rokiškis
• Suvirinimo aparatą „svarkutę“ Vagner sdh nedaug sveria, inventorinė, 200 amperų, galima nusistatyti, dovanų – variniai elektrodai. Skubiai! Kaina 75 Eur.
Tel. 8 611 09 005. Rokiškis
• Hitachi kampinį šlifuoklį. Kaina 60 Eur. Tel. 8 697 41 092. Rokiškis

Išbandomi vidutinio greičio matuokliai: per mėnesį – pusė milijono pažeidėjų

Iki kovo mėnesio 25-iuose Lietuvos valstybinės reikšmės kelių ruožuose pradės veikti vidutinio greičio matuokliai, nustatantys vidutinį transporto priemonės greitį keleto kilometrų ilgio kelio ruože. 2017 m. gruodžio mėn. vykę bandomieji greičio matavimai parodė, kad leistiną greitį viršija maždaug kas trečias vairuotojas.

Lietuvos automobilių kelių direkcijos prie Susisiekimo ministerijos duomenimis, gruodžio mėnesį bandomuoju režimu veikusi vidutinio greičio matavimo sistema 25-iuose kelių ruožuose iš viso įvertino daugiau nei 1,6 mln. pravažiavusių transporto priemonių vidutinį greitį. Nustatyta, kad leistiną greitį viršijo daugiau nei trečdalis (apie 34 proc.) vairuotojų.

Kontroliuojamuose ruožuose, kuriuose leistinas greitis buvo iki 90 km/val. (kai kur – tik 70 arba 80 km/val.), per mėnesį užfiksuota beveik 3000 automobilių, važiavusių greičiau nei 130 km/val. Didžiausias leistino greičio viršijimas – vidutinis 192 km/val. greitis – užfiksuotas kelyje A7 tarp Marijampolės ir Kybartų. Daugiausia pažeidimų atvejų nustatyta kelyje A9 Panevėžys–Šiauliai.

Pažymėtina, kad visoje Lietuvoje diegiama vidutinio greičio matavimo sistema praėjusį mėnesį veikė bandomuoju režimu, dar nebaigus visų jos diegimo darbų, ne visą laiką veikė visos įrengtos vaizdo kameros. Todėl tikėtina, kad vairuotojams nekeičiant savo vairavimo įpročių, oficialiai pradėjusi veikti greičio matavimo sistema pažeidėjų užfiksuos gerokai daugiau.

Diegiami vidutinio greičio matuokliai, dar vadinami sektoriniais matuokliais, veiks ištisą parą ir galės atpažinti daugiau nei 120 šalių transporto priemonių valstybinės registracijos numerius. Kontroliuojamo kelio ruožo pradžioje ir pabaigoje įrengti greičio matavimo postai vaizdo kameromis fiksuos pravažiuojančių transporto priemonių valstybinius numerius, įvažiavimo į ruožą ir išvažiavimo iš jo laiką ir nustatys vidutinį greitį ruože. Kiekvienu leistino greičio viršijimo atveju visi duomenys, būtini pažeidimui nustatyti ir įforminti, bus automatizuotai fiksuojami ir perduodami į centrinę informacinę sistemą tolesniam apdorojimui.

Susisiekimo ministerijos žiniomis, vidutinio greičio matavimo sistemos veikia Austrijoje, Ispanijoje, Italijoje, Jungtinėje Karalystėje, Nyderlanduose, Portugalijoje, Prancūzijoje, Suomijoje, Šveicarijoje ir kitose šalyse. Jungtinėje Karalystėje toks greičio matavimo būdas veikia nuo 1999 m., Austrijoje ir Šveicarijoje – daugiau kaip 10 metų. Šalys, taikančios vidutinio greičio kontrolę, nurodo, kad kontroliuojamuose kelio ruožuose tai padeda ženkliai sumažinti žūčių skaičių, priklausomai nuo šalies – apie 80 proc. Šveicarijos saugaus eismo ekspertai nurodo, kad vidutinio greičio kontrolė prisidėjo prie to, kad 2017 m. Šveicarija pagal eismo saugą buvo pripažinta saugiausia šalimi Europoje.

Susisiekimo ministerijos inform.

Astrologinė prognozė ateinančiajai savaitei

AVINAS. Bus nelengva realizuoti profesinius sumanymus bei kitus rimtus planus, netgi pasitelkus jums pavaldžius ar pritariančius žmones. Galbūt teks bendrauti su itin reikliais, nelanksčiais asmenimis, pareigūnais. Nors nuveiksite nemažai, gali pasireikšti nervinio streso padariniai. Nuo trečiadienio prasidės jaunaties fazė, kuri leis pradėti realizuoti naujus planus, užmegzti naujus ryšius, suteiks energijos impulsą. Savaitgalį būsite neatsparūs infekcijoms, tad venkite masinių susibūrimų.

JAUTIS. Savaitės pradžioje jums gali kilti rūpesčių per nepažįstamus žmones, užsieniečius arba dėl kelionės. Jeigu laikote egzaminą, ruošiate mokslinį darbą ar publikaciją, pasistenkite elgtis sąžiningai, nes už nelegalius veiksmus teks atsakyti. Derėtų pareigingai vykdyti pareigas, nes darbdaviai ir klientai bus itin priekabūs. Nuo trečiadienio pradėti darbai gaus konkrečią eigą, tęstinumą. Venkite konfliktų, saugokitės traumų. Savaitgalio renginiai, susitikimai turėtų suteikti neblogų įspūdžių, o gal net kažkuo nustebinti.

DVYNIAI. Savaitės pradžioje neišvengsite finansinių rūpesčių. Galbūt kils keblumų dėl nebaigto projekto, klaidingos finansinės ataskaitos, nesumokėtų įmokų, negrąžintos skolos ar kt. Galite sudaryti draudimo sutartį, testamentą, pirkti ar parduoti akcijas. Tykos pavojai, tad venkite avantiūrų, neprovokuokite rizikingų situacijų. Galite gauti nekokią žinią apie savo draugą, pažįstamą. Nuo trečiadienio ypač aktualūs bus su mokslu, teise ar užsieniu susiję reikalai. Savaitgalį atsiras tokių pareigų, kurių net neplanavote. Rezultatai nenuvils.

VĖŽYS. Šiuo metu jumis ypač domėsis priešingos lyties atstovai. Tačiau jie gali jus bauginti savo spaudimu, netaktu. Be to, jeigu nesate laisvi, gali kilti rimtų problemų. Kitų žmonių reiklumas, valdingumas apskritai jums kels įtampą. Norėsis įrodyti, kad nesate prastesni už kitus. Iš dalies jums seksis, tačiau galite įgyti pavojingų priešų, oponentų. Verčiau neerzinkite konkurentų savo išsišokimais. Nuo trečiadienio jaunaties galite ryžtis permainoms, naujiems startams aktualioje srityje. Savaitgalį praleisite neįprastai.

LIŪTAS. Šią savaitę darbo reikalai reikalaus ypatingo atsakingumo, veiklumo. Tikriausiai gausite informacijos, susijusios su projekto eiga, rezultatais arba sveikatos tyrimais. Būsite labai darbštūs, gal net iki fanatizmo. Deja, geri ketinimai nebūtinai bus gerai įvertinti. Gresia traumos, provokacijos. Venkite mitybos eksperimentų, savigydos, atsargiai kelyje. Nuo trečiadienio labiau pajusite savo ryšį, susisaistymą su verslo ar gyvenimo partneriais. Jei išvengsite ginčų, savaitgalis padovanos aistringų akimirkų.

MERGELĖ. Nuo pirmadienio jums seksis prikaustyti kitų dėmesį, pristatant savo idėją, projektą ar kitokią veiklą. Tačiau kažkas gali kelti nerimą, galbūt finansinė ar meilės avantiūra, rizikingos investicijos ar kt. Būkite labai atsakingi, priimdami sprendimus, susijusius su vaikais ir darbo reikalais. Saugokite nuo pavojų vaikus. Ypač saugokitės traumų. Antra savaitės pusė gana palanki bandymams įsidarbinti ar šiaip pokyčiams esamame darbe. Savaitgalis bus įdomesnis, jei daug laiko praleisite su antrąja puse, patinkančiu asmeniu.

SVARSTYKLĖS. Nuo pirmadienio porą dienų jums stigs geros nuotaikos, o tai perims ir aplinkiniai. Net nepastebėdami galite ką nors įžeisti, privelti klaidų. Gali atsitikti ir taip, kad į tas klaidas kas nors stumtelės. Gali kilti apmaudas, depresija. Verslas ar kita veikla leis šiek tiek užsimiršti, tačiau artimas žmogus tikriausiai sukels rimtų problemų. Nuo trečiadienio taps žymiai smagiau, širdyje padaugės meilės, gali apimti kūrybinis įkvėpimas. Savaitgalį gali kilti ūpas keisti įvaizdį arba tvarką, dizaino detales namuose. Saugokite sveikatą.

SKORPIONAS. Šią savaitę veikiausiai jūs jausitės padėties valdovais. Jūsų klausys, jus gerbs. Vis dėlto tykos nusivylimas artimu žmogumi, sveikatos sutrikimas, avarinė situacija ar kt. Nesikarščiuokite, neskubėkite. Galvokite, ką kalbate ir ką darote. Jeigu kur nors vyksite, būkite ypač atidūs už vairo, nesnauskite ir nežiopsokite. Artėjant savaitgaliui, vis daugiau dėmesio skirsite namams, šeimai, vaikams. Savaitgalį galite sulaukti slapto meilės prisipažinimo, nuotykio arba keisto flirto, vilionių.

ŠAULYS. Šią savaitę sutelksite dėmesį į praktiškus dalykus. Gali nutikti taip, kad stengsitės savo kišenę pripildyti pinigų ne itin sąžiningu būdu, veltis į rizikingas aferas. Arba staiga kažko neteksite dėl kitų žmonių apsukrumo, savanaudiškumo. Nuo trečiadienio padaugės įvairių kontaktų, pokalbių, ims plūsti informacija. Jeigu mokotės ar norite kažko išmokti, pastangų negailėsite. Galbūt parūps nauji mokymosi arba kvalifikacijos kėlimo kursai. Savaitgalį prioritetą teikite šeimai, buičiai ir savo vidiniam pasauliui.

OŽIARAGIS. Savaitė vers pasirūpinti nebaigtais darbais, sveikatos problemomis. Su gera komanda galite daug nuveikti. Vis dėlto kai kuriems žmonėms atrodysite nepakenčiami. Venkite kontaktų su nedraugiškai nusiteikusiais piliečiais, neprovokuokite skandalų. Verčiau nemėginkite atsiplėšti sau to, kas jums nepriklauso. Nuo trečiadienio palanku dairytis papildomo pajamų šaltinio, tvarkyti nuosavybės reikalus. Jei nereikia dirbti, mokytis ir turite laiko, savaitgalį neatsisakykite susitikti su giminaičiais, draugais.

VANDENIS. Šią savaitę būsite linkę neapskaičiuoti savo jėgų ir galimybių, tiek dirbdami, tiek vadovaudami kitiems, tiek vartodami svaigalus ar vaistus. Kebli situacija gali priversti jus pasijusti nejaukiai. Tikėtinas puolimas iš pasalų arba įžūlus išsisukinėjimas, nelegali veikla, intrigos. Lengva padaryti klaidų, pakenkti sau ir aplinkiniams. Nuo trečiadienio situacija gerės, bet vis dar tykos pavojai, traumos. Savaitgalį galite atsidurti dėmesio centre, sulaukti komplimentų, dovanų.

ŽUVYS. Aktualiausia jums bus bendrauti su kitais bei jausti kolektyvo palaikymą. Bus sunku padaryti gerą įspūdį aplinkiniams. Kur kas lengviau susikompromituoti, prarasti pasitikėjimą. Nederėtų švaistytis tuščiais pažadais ir prisiimti abejotinų įsipareigojimų. Galbūt išgirsite apkalbas ar tam tikrą informaciją, kuri privers gilintis į užkulisinius ar mistinius dalykus, psichologines subtilybes. Savaitgalį nenuobodžiausite, nebent susirgtumėte ir tektų gulėti lovoje.

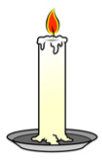

Galimybė įamžinti brangaus žmogaus atminimą

Netektis pasibeldė į jūsų artimųjų, draugų, kaimynų namus? Negalite jų aplankyti ir užjausti asmeniškai? Mes siūlome jums pagalbą – pareikškite užuojautą „Rokiškio Sirenos“ puslapiuose. Nuoširdaus palaikymo ir pagarbos žodžiai visam laikui liks laikraščio puslapiuose. Siūlome šia galimybe pasinaudoti veltui: tereikia ateiti į „Rokiškio Sirenos“ redakciją, jos reklamos priėmimo vietas ar atsiųsti užuojautos tekstą elektroniniu paštu.

Norite įamžinti velionio atminimą, jo prasmingus darbus? „Rokiškio Sirena“ pasirengusi padėti: pagal jūsų pateiktus duomenis padėsime parašyti ir išspausdinsime nekrologą už priimtiną kainą. Pasinaudokite galimybe pagerbti į Amžinybę išėjusius brangius žmones.

Rokiškio rajono savivaldybės Juozo Keliuočio viešoji biblioteka

ROKIŠKIO RAJONO SAVIVALDYBĖS JUOZO KELIUOČIO VIEŠOJI BIBLIOTEKA

PARODOS:

Periodikos skaitykloje

Knygų paroda „Metų knygos rinkimai“,

„Kraštotyros darbo entuziastas Feliksas Mažeikis (100-osioms gimimo metinėms)“.

Vaikų ir jaunimo literatūros skyriuje

Spaudinių parodos:

„Laisvės kaina“, skirta Sausio 13-ajai – Laisvės gynėjų dienai,

„Poetui Martynui Vainilaičiui – 85“,

„Gražiausi Lietuvos vaizdai“.

RENGINIAI:

Vaikų ir jaunimo literatūros skyriuje

Sausio 18 d. 10-14 val. – skaitymo gurmanų ketvirtadienis.

BUITINĖ TECHNIKA

- Automatinę skalbimo mašiną SWAN, 6 kg, naudota 4 kartus, pilka. Kaina 100 Eur. Tel. 8 629 00 571. Rokiškis
- Mažai naudotą duonkepę. Viskas puikiai veikia. Tel. 8 600 82 782. Rokiškis
- 6 stalčių šaldiklį Hansa. Kaina 40 Eur. Tel. 8 679 02 880. Rokiškis
- Veikiančią dujinę viryklę INDESIT, reikia išsivalyti. Kaina 30 Eur. Tel. 8 646 82 607. Rokiškis
- Automatinius kavos aparatus. Naudoti, atlikti visi serviso darbai. Tel. 8 610 77 145. Rokiškis
- Elektrinę viryklę Electroliux, geros būklės, naudota apie 2 metus. Viskas veikia.. Kaina 100 Eur. Tel. 8 629 98 411. Rokiškis

DRABUŽIAI\AVALYNĖ

- Firminėje pakuotėje originalų SEKONDA laikrodį. Stiklas mineralinis, mechanizmas japoniškas, ciferblatas 4,3 cm, juoda odinė apyrankė 22 cm. Laikrodis rodo laiką ir datą. Yra atsparus vandeniui: 50 M arba 5 ATM. Kaina 58 Eur. Tel. 8 616 15 320. Kaunas
- Žieminius natūralios zomšos aulinukus, mažai nešioti, 38 dydis, vidpadis – 24,5 cm, atitinka dydį, parduodu, nes man per dideli.. Kaina 24 Eur. Tel. 8 603 54 670. Rokiškis
- Naują, aksominio audinio suknelę, ilgis – 86 cm, krūtinės apimtis 45 cm, rankovės ilgis 55 cm, klubų apimtis 54 cm. Apačioje raukinukas. Vakare atrodo ypač prabangiai. Kaina negalutinė. Kaina 35 Eur. Tel. 8 603 54 670. Rokiškis
- Naują juodą moterišką rankinę. Tel. 8 683 06 559. Rokiškis
- Naujus kailinukus, pirktus ne Lietuvoje.. Kaina 120 Eur. Tel. 8 678 05 029. Rokiškis
- Vyrišką žieminę striukę. Kaina 25 Eur. Tel. 8 624 69 717. Rokiškis
- Moterišką striukę, S dydis. Kaina 15 Eur. Tel. 8 624 69 717. Rokiškis

Rokiškio SIRENA

Ieškokite Rokiškio prekybos centruose!

pica ir grilio patiekalai
DREAM CITY
PRISTATYMAS NEMOKAMAS
12-15 val. dienos sriuba ir pasirinktas patiekalas - su 20 proc. nuolaida!
Skambinkite tel. 8 699 60660
P. Širvio g. 19-1, Rokiškis.
www. dreamcity.lt
pica ir grilio patiekalai
DREAM CITY

PERKAME MIŠKUS
Rokiškio ir aplinkiniuose rajonuose
MIŠKŲ MINISTERIJA
Nepriklausomybės a. 12
Rokiškis.
Direktorius Simonas Tuska
Tel. 8 677 08977

LAŠŲ DUONA
Mūsų užauginta ir iškepta!
AKCIJA!
Duona skrudinimui TOASTY, 600g 0,99
Vanilinė pynė 370g 0,85
Keptra duona su kanapėm, 400g 1,59
DĖMESIO!
LAŠŲ PARDUOTUVĖSE YPATINGOS VALANDOS TAUPIEMS
Kiekvieną darbo dieną nuo 9.00 - iki 11.00 val. nuolaidos iki 10 %

Orų prognozė sausio 12-15 d.

Diena	Debesuotumas	Temperatūra	Vėjas	Pastabos
Sausio 12 d.		Naktį -3 Dieną -1	R, 3-8 m/s	
Sausio 13 d.		Naktį -6 Dieną -3	R, 2-7 m/s	
Sausio 14 d.		Naktį -8 Dieną -3	PR, 2-7 m/s	
Sausio 15 d.		Naktį -9 Dieną -3	PR, 3-8 m/s	

BALDAI

• Puikios būklės stiklinį staliuką. Tel. 8 672 29 449. Rokiškis
• Sekciją. Kaina 100 Eur. Tel. 8 624 99 506. Rokiškis

• Labai geros būklės, kokybiškus jaunuolio kambario baldus - sekciją. Buvo gaminta pagal užsakymą. Matmenys: ilgis ~3m , aukštis ~2m- 2.5m, gylis ~40-50cm.. Kaina 300 Eur. Tel. 8 673 51 413. Rokiškis

• Lovą. Kaina 30 Eur. Tel. 8 603 87 554. Rokiškis

• Pigiai du naudotus, tvirtus fotelius. . Kaina 25 Eur. Tel. 8 614 34 974. Rokiškis
• Seną, bet geros būklės, dviejų durų spintą. Išsiardyti ir išsivežti patiems. Tel. 8 673 81 951. Rokiškis
• Virtuvinę, pastatomą spintelę. Aukšta, nesubraižyta, tvarkinga, smėlio spalvos. Tel. 8 682 25 520. Rokiškis

DOVANOJA

• Dovanojame suaugusį vokiečių aviganį. Tel. 8 628 08 059. Rokiškis

Rokiškio SIRENA
Ieškokite Rokiškio prekybos centruose!

PRAMOGŲ KAMPELIS

ANEKDOTAI

Kalbasi du suvalkiečiai:
– Įsivaizduok, vakar sutikau draugą, kurio nemačiau net 30 metų!
– O kaip jį atpažinai?
– Pagal paltą.

***

Suvalkietis giriasi draugui:
– Aš mokausi skaityti Brailio raštą!
– Bet juk šis raštas akliesiems. O tu puikiai matai?
– Matau aš gerai. Bet pagalvok, kiek sutaupysiu, skaitydamas knygas patamsyje.

***

Kaimynas klausia suvalkiečio:
– Girdėjau, šunį įsitaisėt?
– Visai ne. Šunį brangu išlaikyti.
– Bet juk jūsų bute naktimis kažkas loja?
– Taip, jei pasigirsta žingsniai laiptinėje, mes su žmona nekviestus svečius gasdiname patys!

***

Suvalkietis perka du puskepalius duonos. Pardavėjas stebisi:
– Imkite visą kepaliuką. Vis tiek perkate tą pačią duoną, o ir kaina ta pati.
Suvalkietis:
– Bet pirkdamas du puskepalius aš gaunu ir du maišelius.

***

Teisėjas įtariamajam:
– Jūs įvykdėte ypatingai gerai suplanuotą, įžūlų nusikaltimą. Tam reikėjo didelių žinių, išminties, gebėjimo apskaičiuoti.
Teisiamasis:
– Ponas teisėjau, nepadlaižiaukit. Vis tiek neprisipažinsiu!

***

Suvalkietis stalo teniso treneris spaudos konferencijoje:
– Suvalkijos rinktinė po pusės metų vėl atnaujino treniruotes!
Žurnalistas:
– Vadinasi, pagaliau suradote pamestą kamuoliuką?

***

Suvalkietė telefonu diktuoja draugei pyrago receptą:
– Reikės keturių kiaušinių.
– Gerai, taip ir rašau: du kiaušiniai.
– Maryte, rašyk keturis. Recepte buvo liepta dėti aštuonis.

***

Suvalkietis jaunikis Petras pas suvalkietį juvelyrą:
– Ant vestuvinio žiedo išgraviruokite „Marytei nuo Petro“.
Juvelyras:
– Aš jūsų vietoje rašyčiau tiesiog „Nuo Petro“. O maža ką...

***

Suvalkietės Marytės kaimynė klausia:
– Kodėl jūsų kojų pirštai tokie kreivi?
– Jie tokie dėl mano įsitikinimų.
– Kokių dar įsitikinimų?!
– Kad man labiausiai tinka 35-as batų dydis.

***

Suvalkietė Marytė klausia savo Petro:
– Kur ta elektrinė skutimosi mašinėlė, kurią tau padovanojau gimtadienio proga?
– Darbe.
– Tu ką, proto netekai?! Iš namų daiktus neši!
– Tai tu, Maryte, proto netekai. Darbe juk nereikia mokėti už elektrą.

***

Suvalkietis Civilinės metrikacijos skyriuje klausia:
– Kiek kainuoja užregistruoti vaiką?
– Ši paslauga nemokama.
– Puiku. Vadinasi registruokite abu dvynukus.

Rokiškio SIRENA
ISSN 2351-7433
Nepriklausomybės a. 12, Rokiškis
Tel. 8 666 76777
reklama@rokiskiosirena.lt

Leidėjas - UAB „Rokiškio Sirena”
Spausdina - UAB „AL grupė”

Skelbimai priimami:
www.rokiskiosirena.lt

DIZAINERĖ-MAKETUOTOJA
Lina Dūdaitė-Kralikienė
Tel. 8 672 36 089
lina@rokiskiosirena.lt

REKLAMOS SKYRIUS
Tel. 8 666 76 777
reklama@rokiskiosirena.lt

Leidžiamas antradieniais ir penktadieniais
Redakcija už skelbimų, reklamos ir užsakomųjų straipsnių turinį neatsako

Neturint raštiško UAB Rokiškio Sirena sutikimo, bet kokią laikraščio „Rokiškio Sirena” informaciją kopijuoti ir platinti griežtai draudžiama